



BOLETIN OFICIAL



Organo de Difusión del Gobierno del Estado de Sonora
Secretaría de Gobierno
Dirección General de Documentación y Archivo

CONTENIDO

ESTATAL
PODER EJECUTIVO-PODER LEGISLATIVO
Indice en la página número 23

TOMO CLVI
HERMOSILLO, SONORA

NUMERO 45 SECC. I
LUNES 4 DE DICIEMBRE DE 1995

COPIA
Boletín Oficial y
Archivo del Estado
Secretaría
de Gobierno





PODER EJECUTIVO
GOBIERNO DEL ESTADO
DE SONORA

EL C. LIC. MANLIO FABIO BELTRONES RIVERA, Gobernador Constitucional del Estado Libre y Soberano de Sonora, a sus habitantes sabed:

Que el H. Congreso del Estado, se ha servido dirigirme el siguiente

D E C R E T O : N U M E R O 7 7

**EL CONGRESO DEL ESTADO LIBRE Y SOBERANO DE SONORA, EN NOMBRE
DEL PUEBLO, TIENE A BIEN EXPEDIR EL SIGUIENTE**

D E C R E T O

QUE AUTORIZA AL H. AYUNTAMIENTO DE NOGALES, SONORA, A LLEVAR A CABO LA DONACION DE UN TERRENO DE SU PROPIEDAD CON SUPERFICIE DE 13,314.90 METROS CUADRADOS, LOCALIZADO SOBRE LA CALLE ALFONSO ESPARZA Y JUVENTINO ROSAS DE LA COLONIA LOMAS DE NOGALES II DE ESA CIUDAD, EN FAVOR DE LA SECRETARIA DE EDUCACION Y CULTURA, CON EL FIN DE QUE SE CONSTRUYA EL EDIFICIO DEL CENTRO DE ESTUDIOS CIENTIFICOS Y TECNOLOGICOS.

ARTICULO PRIMERO.- Se autoriza al H. Ayuntamiento de Nogales, Sonora, a llevar a cabo la desincorporación del dominio público municipal, de un inmueble de su propiedad con superficie de 13,314.90 metros cuadrados, localizado sobre la Calle Alfonso Esparza y Juventino Rosas de la Colonia Lomas de Nogales II de esa ciudad, en favor de la Secretaría de Educación y Cultura, con el fin de que se construya el edificio del Centro de Estudios Científicos y Tecnológicos, que se describen en los planos de localización números 1 y 2 anexos, indicando superficies, medidas y colindancias.

ARTICULO SEGUNDO.- Se autoriza al H. Ayuntamiento de Nogales, Sonora, a llevar a cabo la donación del inmueble que se ha dejado descrito en el artículo anterior, en favor de la Secretaría de Educación y Cultura, con destino el Centro de Estudios Científicos y Tecnológicos de ese Municipio.

ARTICULO TERCERO.- La Secretaría de Educación y Cultura, deberá destinar el inmueble cuya donación se autoriza, para la construcción, establecimiento y operación consecuente del Centro de Estudios Científicos y Tecnológicos del Municipio de Nogales, Sonora.



ARTICULO CUARTO.- Para dar cumplimiento a lo dispuesto por la Ley Número 101 de Desarrollo Urbano para el Estado de Sonora, deberá de tomarse en cuenta el dictamen emitido por la Secretaría de Infraestructura Urbana y Ecología.

T R A N S I T O R I O

UNICO.- El presente Decreto entrará en vigor al día siguiente de su publicación en el Boletín Oficial del Gobierno del Estado.

Comuníquese al Ejecutivo para su sanción y promulgación.-

SALÓN DE SESIONES DEL II. CONGRESO DEL ESTADO.- Hermosillo, Sonora, a 17 de Noviembre de 1995.- DIPUTADO PRESIDENTE.- PROF. JOSE RUBEN MORENO VALDEZ.- RUBRICA.- DIPUTADO SECRETARIO.- M.V.Z. JOSE ANTONIO CUADRAS GARCIA.- RUBRICA.- DIPUTADO SECRETARIO.- LIC. RAMON ANTONIO FERNANDEZ PALAFOX.- RUBRICA.-

POR TANTO, mando se publique en el Boletín Oficial del Estado y se le dé el debido cumplimiento.- PALACIO DE GOBIERNO, Hermosillo, Sonora, treinta de noviembre de mil novecientos noventa y cinco.- SUPRAGIO EFECTIVO. NO REELECCION.- EL GOBERNADOR CONSTITUCIONAL DEL ESTADO.- LIC. MANLIO FABIO BELTRONES RIVERA.- RUBRICA.- EL SECRETARIO DE GOBIERNO.- LIC. ROBERTO SANCHEZ CERZEZO.- RUBRICA.-

**U B I C A C I O N**

S/E.

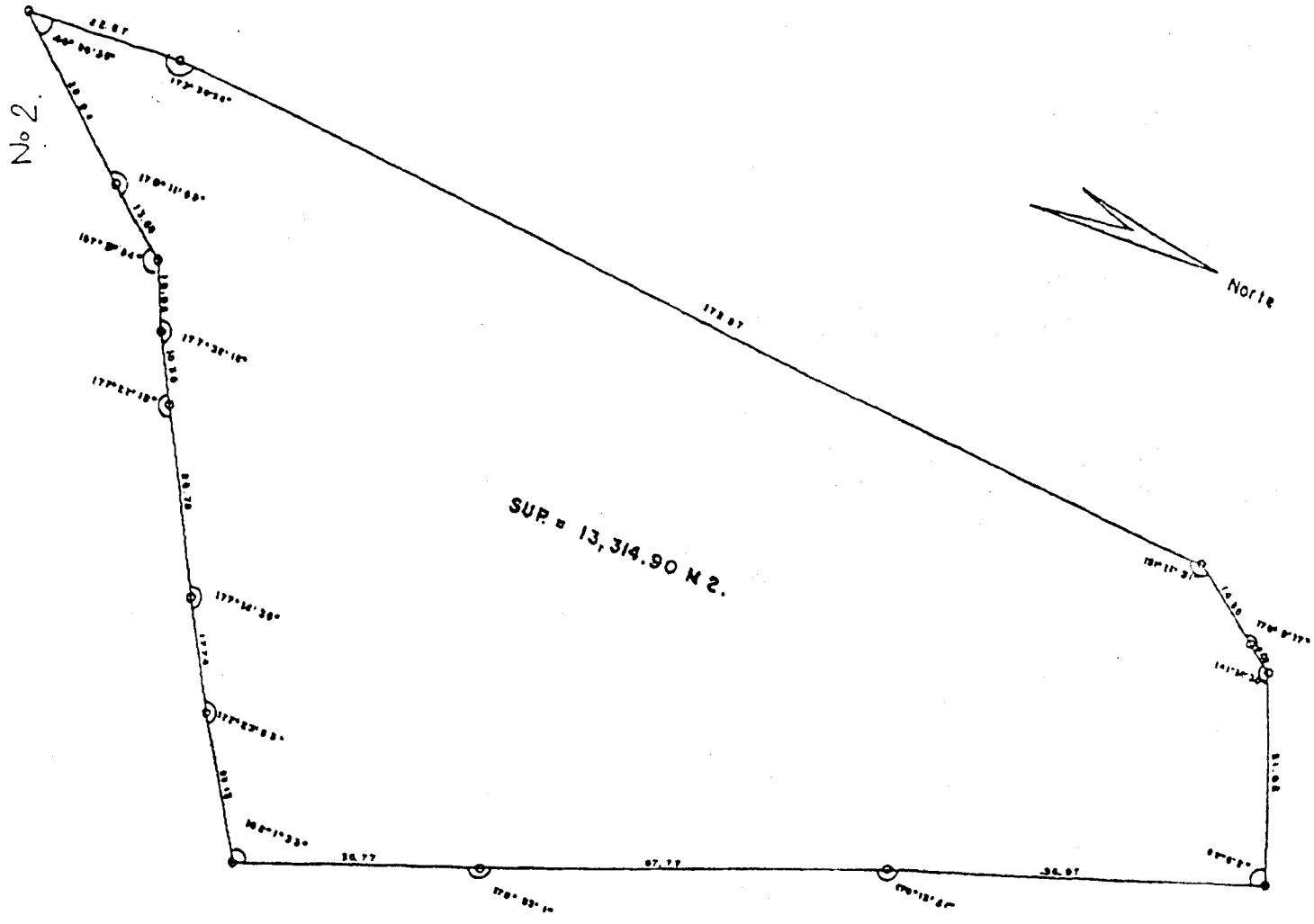



PODER EJECUTIVO
GOBIERNO DEL ESTADO
DE SONORA

EL C. LIC. MANLIO FABIO BELTRONES RIVERA, Gobernador Constitucional del Estado Libre y Soberano de Sonora, a sus habitantes sabed:

Que el H. Congreso del Estado, se ha servido dirigirme el siguiente

D E C R E T O :

N U M E R O 79

EL CONGRESO DEL ESTADO LIBRE Y SOBERANO DE SONORA, EN NOMBRE DEL PUEBLO, TIENE A BIEN EXPEDIR EL SIGUIENTE

D E C R E T O

QUE AUTORIZA AL H. AYUNTAMIENTO DE PUERTO PEÑASCO, SONORA, A DESINCORPORAR DEL DOMINIO PUBLICO DEL MUNICIPIO, 663 PREDIOS URBANOS DE SU PROPIEDAD Y PARA LLEVAR A CABO LA POSTERIOR ENAJENACION DE LOS MISMOS, QUE SE ENCUENTRAN UBICADOS EN LA COLONIA NUEVA Y NUEVA ESPERANZA DE ESE MUNICIPIO, CON EL FIN DE DOTAR DE SUELO URBANO PARA VIVIENDA A IGUAL NUMERO DE FAMILIAS.

ARTICULO PRIMERO.- Se autoriza al H. Ayuntamiento de Puerto Peñasco, Sonora, a desincorporar del dominio público del Municipio 663 predios urbanos de su propiedad y que se encuentran ubicados en la Colonia Nueva y Nueva Esperanza, con el fin de dotar de suelo urbano para vivienda a igual número de familias que se describen a continuación:

NO.	MANZANA	LOTE	SUP.	VALOR
1	284-B	1	232.42	1,162.10
2	284-B	2	223.38	1,116.90
3	284-B	3	232.11	1,160.55
4	284-B	4	237.76	1,190.00
5	284-B	5	238.56	1,195.00
6	284-B	6	367.62	1,883.10
7	284-B	7	408.02	2,040.10
8	284-B	8	361.62	1,808.10
9	284-B	9	349.57	1,750.00
10	284-B	10	331.41	1,655.00
11	284-B	11	316.05	1,580.25
12	284-B	12	468.95	2,345.00
13	285	2	442.76	2,215.00
14	285	4	486.00	2,430.00
15	285	5	485.21	2,425.00



16	285	7	487.65	2,438.25
17	285	8	404.79	2,025.00
18	285	9	450.37	2,251.85
19	285	10	435.20	2,175.00
20	285	11	428.90	2,144.50
21	285	12	500.18	2,500.90
22	285-B	1	398.63	1,993.15
23	285-B	2	440.65	2,205.00
24	285-B	3	386.81	1,934.05
25	285-B	4	396.24	1,980.00
26	285-B	56	435.68	2,178.40
27	285-B	6	371.07	1,855.00
28	285-B	8	506.34	2,531.70
29	285-B	9	432.23	2,160.00
30	286	1	489.64	2,448.20
31	286	2	423.39	2,115.00
32	286	3	418.26	2,091.30
33	286	4	427.11	2,135.00
34	286	5	423.16	2,115.80
35	286	6	482.49	2,412.45
36	286	7	470.85	2,354.25
37	286	8	421.04	2,105.20
38	286	9	422.48	2,112.40
39	286	10	418.85	2,094.25
40	286	11	418.99	2,094.95
41	286	12	495.67	2,478.35
42	287	1	357.92	1,789.60
43	287	1-B	88.89	444.45
44	287	2	466.20	2,331.00
45	287	3	442.69	2,213.45
46	287	4	428.67	2,143.35
47	287	5	405.84	2,029.20
48	287	6	466.83	2,334.15
49	287	7	441.75	2,208.75
50	287	8	464.93	2,324.65
51	287	9	455.31	2,276.55
52	287	10	428.67	2,143.35
53	287	11	410.88	2,054.40
54	287	12	463.47	2,317.35
55	289	1	249.96	1,249.80
56	289	2	249.97	1,249.85
57	289	3	324.96	1,624.80
58	289	4	416.46	2,082.30
59	289	5	249.98	1,249.90
60	289	6	249.98	1,249.90
61	289	7	249.99	1,249.90
62	289	8	252.21	1,261.05
63	289	9	219.99	1,099.95
64	289	10	220.07	1,100.35
65	289	11	249.97	1,249.85
66	289	12	251.01	1,255.05
67	289	13	326.75	1,633.75
68	289	14	420.03	2,100.15
69	289	15	252.82	1,264.05
70	289	16	253.34	1,266.70
71	289	17	253.86	1,269.30
72	289	18	264.27	1,321.35
73	289	19	229.16	1,145.80
74	289	20	220.23	1,101.15
75	290	1	249.90	1,249.50
76	290	2	249.75	1,248.75
77	290	3	249.61	1,248.05
78	290	4	249.46	1,247.30
79	290	5	249.31	1,246.55
80	290	6	249.17	1,245.85
81	290	7	249.02	1,245.10



82	290	8	248.87	1,244.35
83	290	9	248.73	1,243.65
84	290	10	246.08	1,230.40
85	290	11	249.89	1,249.45
86	290	12	249.75	1,248.75
87	290	13	249.60	1,248.00
88	290	14	249.46	1,247.30
89	290	15	249.31	1,246.55
90	290	16	249.17	1,245.00
91	290	17	249.02	1,245.10
92	290	18	248.88	1,244.40
93	290	19	248.73	1,243.65
94	290	19-B	213.17	1,065.85
95	290	20	247.67	1,233.35
96	290	9-B	206.96	1,034.80
97	301	1	389.86	1,949.30
98	301	3	427.42	2,137.10
99	301	5	487.82	2,439.10
100	301	6	468.13	2,340.00
101	301	7	398.66	1,993.30
102	301	8	398.66	1,993.30
103	301	9	421.27	2,106.35
104	301	8-B	303.17	1,515.85
105	301	10	447.53	2,237.65
106	301	12	454.36	2,270.00
107	301-B	1	277.42	1,387.10
108	301-B	2	284.63	1,423.15
109	301-B	3	262.01	1,310.05
110	301-B	4	252.10	1,260.50
111	301-B	5	198.97	994.85
112	301-B	7	427.45	2,137.25
113	301-B	8	471.32	2,355.00
114	301-B	10	501.94	2,510.00
115	302	1	502.60	2,513.00
116	302	2	489.95	2,449.75
117	302	3	495.19	2,475.00
118	302	4	442.75	2,213.75
119	302	5	429.12	2,145.60
120	302	6	430.70	2,153.50
121	302	7	449.05	2,245.00
122	302	8	435.38	2,175.00
123	302	9	488.34	2,441.70
124	302	10	457.84	2,290.00
125	302	11	431.91	2,160.55
126	302	12	469.67	2,350.00
127	303	1	407.91	2,040.00
128	303	2	398.16	1,990.80
129	303	3	396.21	1,981.05
130	303	4	393.76	1,968.80
131	303	5	393.88	1,968.40
132	303	6	403.64	2,020.00
133	303	7	449.05	2,245.25
134	303	8	431.08	2,115.00
135	303	9	438.76	2,195.00
136	303	10	445.02	2,225.00
137	303	11	312.28	1,561.40
138	303	12	313.46	1,567.30
139	303	13	300.37	1,501.85
140	304	1	361.18	1,805.90
141	304	2	361.59	1,807.95
142	304	3	387.84	1,940.00
143	304	4	331.73	1,660.00
144	304	5	404.96	2,024.80
145	304	6	413.99	2,069.95
146	304	8	489.32	2,446.60
147	304	9	489.57	2,447.85

148	304	10	451.56	2,257.80
149	304	11	458.90	2,295.00
150	305	1	353.48	1,767.40
151	305	2	352.94	1,764.70
152	305	3	345.89	1,729.45
153	305	4	358.34	1,791.70
154	305	5	359.96	1,800.00
155	305	6	349.06	1,745.30
156	305	7	350.28	1,751.40
157	305	8	339.55	1,697.75
158	305	9	339.04	1,695.20
159	305	11	366.25	1,831.25
160	305	12	366.40	1,832.00
161	305	13	359.62	1,798.10
162	305	14	373.62	1,868.10
163	305	15	373.51	1,867.55
164	305	16	374.20	1,871.00
165	305	17	375.91	1,879.55
166	305	18	365.11	1,825.55
167	305	19	365.26	1,826.30
168	306	1	427.60	2,138.00
169	306	2	429.13	2,145.65
170	306	3	430.67	2,153.35
171	306	4	432.21	2,161.05
172	306	5	413.59	2,067.95
173	306	7	416.46	2,080.00
174	306	9	324.82	1,624.10
175	306	10	449.67	2,248.35
176	306	11	449.58	2,247.90
177	307	1	344.49	1,722.45
178	307	2	245.92	1,229.60
179	307	3	245.66	1,228.30
180	307	4	404.75	2,023.75
181	307	5	407.08	2,035.40
182	307	6	243.90	1,219.50
183	307	7	244.24	1,221.20
184	307	8	243.97	1,219.85
185	307	9	468.98	2,344.90
186	307	10	432.71	2,163.55
187	307	11	416.39	2,081.95
188	307	13	416.19	2,080.95
189	307	14	249.78	1,248.90
190	307	15	249.75	1,248.75
191	307	16	345.88	1,729.40
192	316	3	460.14	2,300.00
193	316	7	361.02	1,805.10
194	316	8	445.50	2,227.50
195	316	9	370.66	1,853.30
196	316	10	381.46	1,907.30
197	316	11	417.43	2,087.15
198	316-B	8	349.89	1,759.30
199	316-B	9	428.22	2,141.10
200	316-B	10	328.34	1,641.70
201	316-B	11	416.65	2,083.25
202	316-B	13	485.51	2,427.55
203	316-B	14	425.25	2,125.00
204	316-B	15	455.73	2,278.65
205	316-B	16	359.06	1,759.30
206	316-B	17	392.35	1,961.75
207	317	1	487.56	2,437.80
208	317	2	484.73	2,425.00
209	317	6	438.77	2,193.85
210	317	7	443.70	2,220.00
211	317	8	430.40	2,152.00
212	317	12	473.88	2,369.40
213	318	1	380.11	1,900.00

214	318	2	392.73	1,970.00
215	318	3	346.21	1,731.05
216	318	4	356.10	1,780.00
217	318	5	350.75	1,755.00
218	318	6	389.08	1,945.00
219	318	7	453.86	2,269.30
220	318	8	478.96	2,394.80
221	318	9	505.54	2,527.70
222	318	10	431.58	2,160.00
223	318	11	492.68	2,465.00
224	319	1	424.44	2,122.20
225	319	2	394.90	1,975.00
226	319	3	378.54	1,892.70
227	319	4	403.22	2,015.00
228	319	5	386.18	1,930.90
229	319	6	464.56	2,322.80
230	319	7	443.00	2,215.00
231	319	8	418.85	2,094.25
232	319	9	397.08	1,985.00
233	319	10	433.64	2,168.20
234	319	11	411.76	2,058.80
235	319	12	493.90	2,199.50
236	320	1	364.76	1,823.80
237	320	2	373.30	1,866.50
238	320	3	348.81	1,744.05
239	320	4	350.49	1,752.45
240	320	8	360.63	1,803.15
241	320	9	358.47	1,792.35
242	320	10	410.11	2,050.55
243	320	11	383.97	1,919.85
244	320	12	353.88	1,769.40
245	321	3	436.21	2,181.05
246	321	5	444.72	2,223.60
247	321	6	423.81	2,119.05
248	321	7	390.73	1,953.65
249	322	1	243.09	1,215.45
250	322	2	408.25	2,041.25
251	322	3	408.25	2,055.95
252	322	4	411.19	2,055.95
253	322	5	381.67	1,908.35
254	322	6	381.67	1,908.35
255	322	7	313.85	1,569.25
256	322	8	309.47	1,547.35
257	322	9	410.92	2,054.60
258	322	10	411.84	2,059.20
259	322	11	405.38	2,026.90
260	322	12	367.84	1,839.20
261	331-B	8	369.45	1,847.25
262	331-B	9	384.64	1,923.20
263	331-B	10	399.83	1,999.15
264	331-B	11	415.02	2,075.10
265	331-B	12	430.21	2,151.05
266	331-B	13	407.71	2,038.55
267	331-B	15	384.10	1,920.00
268	331-B	16	373.25	1,865.00
269	331-B	17	372.95	1,865.00
270	331-B	18	383.51	1,920.00
271	331-B	19	394.61	1,975.00
272	331-B	20	418.37	2,090.00
273	331-B	22	443.47	2,215.00
274	331-B	23	400.68	2,005.00
275	331-B	24	409.95	2,049.75
276	331-B	25	430.21	2,150.00
277	331-B	26	435.93	2,176.65
278	331-B	27	456.61	2,285.00
279	332	4	506.58	2,535.00

C O P I A

Boletín Oficial y
Archivo del EstadoSecretaría
de Gobierno

280	332	5	462.48	2,310.00
281	332	6	437.03	2,185.00
282	332	7	392.61	1,965.00
283	332	13	399.66	1,998.30
284	332	14	431.82	2,160.00
285	332-B	2	474.71	2,414.00
286	332-B	4	480.92	2,415.00
287	332-B	5	470.64	2,265.00
288	332-B	7	328.20	1,320.00
289	332-B	10	503.24	2,710.00
290	332-B	12	378.92	1,995.00
291	332-B	14	309.79	1,236.20
292	333	1	407.15	2,035.75
293	333	2	355.84	1,780.00
294	333	3	384.61	1,923.05
295	333	4	426.50	2,135.00
296	333	6	325.39	1,826.95
297	333	7	369.18	1,845.90
298	333	8	253.57	1,270.00
299	333	9	283.54	1,420.00
300	333	10	481.48	2,405.00
301	333	11	478.23	2,391.15
302	333	12	446.01	2,230.05
303	333	13	423.00	2,115.00
304	333	14	416.74	2,083.70
305	334	1	392.69	1,963.45
306	334	2	418.15	2,090.75
307	334	3	418.61	2,093.05
308	334	4	395.22	1,976.10
309	334	5	375.52	1,880.00
310	334	6	480.30	2,401.50
311	334	7	243.53	1,220.00
312	334	8	247.66	1,238.30
313	334	9	465.92	2,329.60
314	334	10	465.92	2,329.60
315	334	11	465.92	2,329.60
316	334	12	364.00	2,315.00
317	334	13	375.00	2,329.60
318	334	14	465.92	2,329.60
319	334	15	260.58	1,305.00
320	334	16	283.25	1,415.00
321	335	3	367.36	1,835.00
322	335	5	248.75	1,243.75
323	335	7	412.92	2,064.60
324	335	8	406.48	2,032.40
325	335	13	487.86	2,439.30
326	335	14	511.76	2,558.60
327	336	1	361.92	1,809.60
328	336	5	265.94	1,329.70
329	336	7	311.85	1,559.25
330	336	8	490.91	2,454.55
331	336	9	252.91	1,265.00
332	336	10	253.70	1,270.00
333	336	11	254.49	1,270.00
334	336	12	247.61	1,240.00
335	336	13	249.64	1,250.00
336	336	14	256.82	1,284.10
337	336	15	257.61	1,288.05
338	336	16	300.19	1,500.00
339	337	1	415.86	2,079.30
340	337	3	414.15	2,070.75
341	337	4	301.96	1,509.80
342	337	6	307.23	1,535.00
343	337	7	459.06	2,295.00
344	337	9	297.59	1,487.95
345	337	10	288.98	1,444.90

Nº 45 Secc. I

346	337	11	385.01	1,925.05
347	337	12	451.73	2,260.00
348	337	2	385.37	1,926.85
349	348	1	402.70	2,013.50
350	348	2	397.02	1,985.10
351	348	3	393.58	1,967.90
352	348	4	391.16	1,955.80
353	348	5	386.69	1,933.45
354	348	6	384.38	1,921.90
355	348	7	379.80	1,899.00
356	348	8	376.36	1,881.80
357	348	9	375.99	1,879.75
358	348	10	379.42	1,897.10
359	348	11	386.26	1,931.30
360	348	12	386.32	1,931.60
361	348	13	390.09	1,950.45
362	348	14	393.19	1,965.95
363	348	15	396.62	1,983.10
364	348	16	403.96	2,019.80
365	348-A	1	341.27	1,706.35
366	348-A	2	337.37	1,686.85
367	348-A	3	334.74	1,673.70
368	348-A	4	332.12	1,655.60
369	348-A	5	329.49	1,647.45
370	348-A	6	326.87	1,634.35
371	348-A	7	324.25	1,621.25
372	348-A	8	321.64	1,608.20
373	348-A	9	321.75	1,608.75
374	348-A	10	324.31	1,621.55
375	348-A	11	326.94	1,634.70
376	348-A	12	329.56	1,647.80
377	348-A	13	332.19	1,660.95
378	348-A	14	334.81	1,674.05
379	348-A	15	337.44	1,687.20
380	348-A	16	340.87	1,704.35
381	348-B	17	342.17	1,710.85
382	348-B	18	349.88	1,749.40
383	348-B	19	356.88	1,784.00
384	348-B	20	364.54	1,822.70
385	348-B	21	372.00	1,860.00
386	348-B	22	379.45	1,897.25
387	348-B	23	386.91	1,934.55
388	348-B	24	394.35	1,971.75
389	349	1	303.83	1,519.15
390	349	2	303.29	1,516.45
391	349	3	303.63	1,518.15
392	349	4	303.98	1,519.90
393	349	5	304.32	1,521.60
394	349	6	305.20	1,526.00
395	349	7	305.01	1,525.05
396	349	8	305.36	1,526.80
397	349	9	305.37	1,526.85
398	349	10	305.02	1,525.10
399	349	11	304.86	1,524.30
400	349	12	304.34	1,521.70
401	349	13	303.99	1,529.95
402	349	14	303.65	1,518.25
403	349	15	303.30	1,516.50
404	349	16	304.20	1,521.00
405	350	1	376.20	1,881.00
406	350	2	373.61	1,868.05
407	350	3	373.01	1,865.05
408	350	4	372.42	1,862.10
409	350	5	371.82	1,859.10
410	350	6	371.23	1,856.15
411	350	7	370.63	1,853.15

C O P I A

Boletín Oficial y
Archivo del EstadoSecretaría
de Gobierno

412	350	8	370.03	1,850.15
413	350	9	370.01	1,850.05
414	350	10	370.60	1,853.00
415	350	11	371.20	1,856.00
416	350	12	371.79	1,858.95
417	350	13	372.39	1,861.95
418	350	14	372.99	1,864.95
419	350	15	373.58	1,867.90
420	350	16	376.55	1,882.75
421	351	1	313.26	1,566.30
422	351	2	312.05	1,560.25
423	351	3	312.13	1,560.65
424	351	4	312.21	1,561.05
425	351	5	312.29	1,561.45
426	351	6	312.37	1,561.85
427	351	7	312.45	1,562.25
428	351	8	312.53	1,562.65
429	351	9	312.53	1,562.65
430	351	10	312.45	1,562.25
431	351	11	312.37	1,561.85
432	351	12	312.29	1,561.45
433	351	13	312.22	1,561.10
434	351	14	312.14	1,560.70
435	351	15	312.06	1,560.30
436	351	16	313.34	1,566.70
437	352	2	408.14	2,040.00
438	352	4	343.89	1,720.00
439	352	5	341.27	1,705.00
440	352	7	273.61	1,370.00
441	352	10	333.62	1,670.00
442	352	11	321.37	1,605.00
443	352	12	340.43	1,702.15
444	352	14	239.34	1,196.70
445	353	1	311.23	1,556.15
446	353	2	313.36	1,556.80
447	353	3	344.29	1,721.45
448	353	5	293.85	1,469.25
449	353	6	292.01	1,460.05
450	353	7	295.80	1,479.00
451	353	8	488.75	2,443.75
452	353	9	493.29	2,465.00
453	353	11	294.55	1,472.75
454	353	12	446.54	2,232.70
455	353	13	403.36	2,016.80
456	353	1	299.93	1,496.35
457	354	2	509.88	2,549.40
458	354	3	489.89	2,449.45
459	354	4	304.93	1,547.15
460	354	6	145.41	727.05
461	354	8	467.42	2,337.10
462	354	9	285.99	1,429.95
463	354	10	434.01	2,170.00
464	354	11	414.75	2,073.75
465	375	1	437.20	2,186.00
466	375	2	428.98	2,144.90
467	375	3	425.54	2,127.70
468	375	4	422.10	2,110.50
469	375	5	418.66	2,093.30
470	375	6	415.22	2,076.10
471	375	7	411.78	2,058.90
472	375	8	408.34	2,041.70
473	375	9	407.93	2,039.65
474	375	10	411.36	2,056.80
475	375	11	414.80	2,074.00
476	375	12	418.23	2,091.15
477	375	13	421.66	2,108.30

C O P I A

Boletín Oficial y
Archivo del Estado
Secretaría
de Gobierno

478	375	14	425.10	2,125.50
479	375	15	428.53	2,142.65
480	375	16	440.38	2,201.90
481	375-A	1	364.23	1,821.15
482	375-A	2	361.95	1,809.75
483	375-A	3	359.32	1,796.60
484	375-A	4	356.70	1,783.50
485	375-A	5	354.07	1,770.35
486	375-A	6	351.44	1,757.20
487	375-A	7	348.82	1,744.10
488	375-A	8	346.19	1,730.95
489	375-A	9	346.12	1,730.60
490	375-A	10	348.75	1,743.75
491	375-A	11	351.37	1,755.85
492	375-A	12	354.00	1,770.00
493	375-A	13	356.62	1,783.10
494	375-A	14	359.25	1,796.25
495	375-A	15	361.87	1,809.35
496	375-A	16	364.87	1,824.35
497	375-A	17	411.36	2,056.80
498	375-B	18	418.82	2,094.10
499	375-B	19	426.27	2,031.35
500	375-B	20	433.73	2,118.65
501	375-B	21	441.19	2,505.95
502	375-B	22	448.64	2,243.20
503	375-B	23	456.10	2,280.50
504	375-B	24	463.67	2,183.35
505	376	1	381.72	1,908.60
506	376	2	379.14	1,895.70
507	376	3	378.55	1,892.75
508	376	4	377.95	1,889.75
509	376	5	377.36	1,886.80
510	376	6	376.76	1,883.80
511	376	7	376.16	1,880.80
512	376	8	375.57	1,877.85
513	376	9	375.54	1,877.70
514	376	10	376.14	1,880.70
515	376	11	376.73	1,883.65
516	376	12	377.33	1,886.65
517	376	13	377.92	1,889.60
518	376	14	378.52	1,892.60
519	376	15	379.11	1,895.55
520	376	16	382.07	1,910.35
521	377	1	301.12	1,505.60
522	377	2	300.10	1,500.50
523	377	3	300.44	1,502.20
524	377	4	300.78	1,503.90
525	377	5	301.13	1,505.65
526	377	6	301.47	1,507.35
527	377	7	301.82	1,509.10
528	377	8	302.16	1,510.80
529	377	9	302.17	1,510.95
530	377	10	301.83	1,509.15
531	377	11	301.48	1,507.40
532	377	12	301.14	1,505.70
533	377	13	300.80	1,504.00
534	377	14	300.45	1,502.25
535	377	15	300.11	1,500.55
536	377	16	301.13	1,505.65
537	378	1	312.50	1,562.50
538	378	2	311.32	1,556.60
539	378	3	311.40	1,557.00
540	378	4	311.48	1,557.40
541	378	5	311.56	1,557.80
542	378	6	311.64	1,558.20
543	378	7	311.72	1,558.60

C O P I A

Boletín Oficial y
Archivo del EstadoSecretaría
de Gobierno

544	378	8	311.80	1,559.00
545	378	9	311.80	1,559.00
546	378	10	311.72	1,558.60
547	378	11	311.64	1,558.20
548	378	12	311.56	1,557.80
549	378	13	311.48	1,552.40
550	378	14	311.40	1,557.00
551	378	15	311.33	1,556.65
552	378	16	312.58	1,562.90
553	379	4	384.17	1,920.85
554	379	5	385.20	1,926.00
555	379	6	386.59	1,932.95
556	379	7	387.72	1,938.60
557	379	12	503.99	2,519.95
558	379	14	416.83	2,084.15
559	380	1	435.99	2,179.95
560	380	2	461.34	2,306.70
561	380	3	423.48	2,117.40
562	380	4	508.88	2,544.40
563	380	6	464.75	2,323.75
564	380	7	509.32	2,545.00
565	380	8	479.94	2,400.00
566	381	1	363.22	1,816.10
567	381	4	297.97	1,489.85
568	381	5	407.87	2,039.35
569	381	7	450.31	2,251.55
570	381	8	507.48	2,537.10
571	381	9	375.30	1,876.50
572	291	1	500.00	2,500.00
573	291	2	500.00	2,500.00
574	291	3	500.00	2,500.00
575	291	4	250.00	1,250.00
576	291	5	500.00	2,500.00
577	291	6	500.00	2,500.00
578	291	7	500.00	2,500.00
579	291	8	250.00	1,250.00
580	292	1	250.15	1,250.00
581	292	2	250.08	1,250.40
582	292	3	250.08	1,250.00
583	292	4	250.08	1,250.00
584	292	5	250.04	1,250.20
585	292	6	250.11	1,250.55
586	292	7	250.00	1,250.00
587	292	8	500.00	2,500.00
588	292	9	250.00	1,250.00
589	292	10	250.00	1,250.00
590	292	11	250.00	1,250.00
591	292	12	500.00	2,500.00
592	293	1	499.78	2,498.90
593	293	2	499.83	2,499.15
594	293	3	499.88	2,499.40
595	293	4	499.93	2,499.65
596	293	5	500.36	2,501.80
597	293	6	500.22	2,501.10
598	293	7	500.17	2,500.85
599	293	8	500.12	2,500.60
600	293	9	500.07	2,500.35
601	293	10	500.41	2,502.05
602	308	1	500.00	2,500.00
603	308	2	500.00	2,499.00
604	308	3	500.08	2,499.00
605	308	4	500.08	2,499.00
606	308	5	500.08	2,499.00
607	308	6	499.92	2,500.00
608	308	7	499.92	2,501.30
609	308	8	499.92	2,501.80

C O P I A

Boletín Oficial y
Archivo del Estado
Secretaría
de Gobierno

610	308	9	499.92	2,500.00
611	308	10	500.30	2,502.00
612	323	1	225.03	1,275.10
613	323	2	225.03	1,275.10
614	323	3	407.56	2,037.80
615	323	4	500.08	2,500.40
616	323	5	250.04	1,250.00
617	323	6	250.04	1,250.20
618	323	7	250.04	1,250.20
619	323	8	237.54	1,187.70
620	323	10	225.03	1,125.15
621	323	11	225.03	1,125.15
622	323	12	407.56	2,037.80
623	323	13	500.08	2,500.40
624	323	14	250.04	1,250.20
625	323	15	250.04	1,250.20
626	323	16	250.04	1,250.20
627	323	17	237.54	1,877.70
628	323	18	280.04	1,400.20
629	323	19	325.05	1,625.25
630	338	1	369.94	1,849.70
631	338	2	249.96	1,250.00
632	338	3	237.46	1,185.00
633	338	5	402.44	2,010.00
634	338	6	249.96	1,250.00
635	338	9	237.54	1,187.70
636	338	10	250.04	1,250.20
637	338	11	250.04	1,250.20
638	338	12	237.54	1,877.70
639	338	13	383.81	1,920.00
640	338	14	383.81	1,920.00
641	338	15	387.98	1,940.00
642	355	1	500.00	2,500.00
643	355	2	500.00	2,500.00
644	355	3	250.00	2,500.00
645	355	4	250.00	2,500.00
646	355	5	500.00	2,500.00
647	355	6	250.00	1,250.00
648	355	6B	250.38	1,251.90
649	355	7	500.00	2,500.00
650	355	8	500.00	2,500.00
651	355	9	500.00	2,500.00
652	355	10	500.00	2,500.00
653	355	11	500.38	2,501.90
654	382	1	425.00	2,125.00
655	382	2	250.00	1,250.00
656	382	3	510.00	2,550.00
657	382	5	462.50	2,312.50
658	382	6	287.88	1,439.40
659	382	7	425.00	2,125.00
660	382	8	250.00	1,250.00
661	382	9	510.00	2,550.00
662	382	11	462.50	2,312.50
663	382	12	287.88	1,439.40

ARTICULO SEGUNDO.- Se autoriza al H. Ayuntamiento de Puerto Peñasco, Sonora, a enajenar 663 predios urbanos de su propiedad que se encuentran ubicados en la Colonia Nueva y Nueva Esperanza, con el fin de dotar de suelo urbano para vivienda a igual número de familias que han quedado descritos en el artículo anterior.

ARTICULO TERCERO.- El producto que se obtenga con la enajenacion que se autoriza deberá destinarse por el H. Ayuntamiento de Puerto Peñasco, Sonora, a gastos de uso corriente.

ARTICULO CUARTO.- Se autoriza al H. Ayuntamiento de Puerto Peñasco, Sonora, para expedir los títulos de propiedad correspondientes, una vez recibidos o hechos los pagos en su totalidad.

T R A N S I T O R I O

UNICO.- El presente Decreto entrará en vigor al día siguiente de su publicación en el Boletín Oficial del Gobierno del Estado.

Comuníquese al Ejecutivo para su sanción y promulgación.-

SALON DE SESIONES DEL II. CONGRESO DEL ESTADO.- Hermosillo, Sonora, a 24 de Noviembre de 1995.- DIPUTADO PRESIDENTE.- PROF. JOSE RUBEN MORENO VALDEZ.- RUBRICA.- DIPUTADO SECRETARIO.- C. LEOBARDO GONZALEZ CEJUDO.- RUBRICA.- DIPUTADO SECRETARIO.- C. VICTOR MANUEL BORBON PABLOS.- RUBRICA.-

POR TANTO, mando se publique en el Boletín Oficial del Estado y se le dé el debido cumplimiento.- PALACIO DE GOBIERNO, Hermosillo, Sonora, treinta de noviembre de mil novecientos noventa y cinco.- SUFRAGIO EFECTIVO. NO REELECCION.- EL GOBERNADOR CONSTITUCIONAL DEL ESTADO.- LIC. MANLIO FABIO BELTRONES RIVERA.- RUBRICA.- EL SECRETARIO DE GOBIERNO.- LIC. ROBERTO SANCHEZ CEREZO.- RUBRICA.-



PODER EJECUTIVO
GOBIERNO DEL ESTADO
DE SONORA

EL C. LIC. MANLIO FABIO BELTRONES RIVERA, Gobernador Constitucional del Estado Libre y Soberano de Sonora, a sus habitantes sabed:

Que el H. Congreso del Estado, se ha servido dirigirme el siguiente

D E C R E T O :

N U M E R O 80

**EL CONGRESO DEL ESTADO LIBRE Y SOBERANO DE SONORA, EN NOMBRE
DEL PUEBLO, TIENE A BIEN EXPEDIR EL SIGUIENTE**



D E C R E T O

QUE AUTORIZA AL H. AYUNTAMIENTO DE CAJEME, SONORA, A LLEVAR A CABO LA DESINCORPORACION DEL DOMINIO PUBLICO DEL MUNICIPIO DE 107 UNIDADES DE DESECHO, EN FORMA DIRECTA, ONEROSA Y EN SUBASTA PUBLICA Y PARA QUE PROCEDA A LA ENAJENACION DE LAS MISMAS.

ARTICULO PRIMERO. Se autoriza al H. Ayuntamiento de Cajeme, Sonora, a llevar a cabo la desincorporación del dominio público municipal de 107 unidades de desecho que se describen a continuación:

- 1.- Le Baron, marca Dodge, modelo 1985, serie 55/009807389623.
- 2.- Combi, marca Volkswagen, modelo 1986, serie AT03015880514464.
- 3.- Grúa, marca Dodge, modelo 1984, serie L4-010436370057.
- 4.- Pick-Up, marca Chevrolet, modelo 1973, serie S/S.
- 5.- Fairmont, marca Ford, modelo 1980, serie S/S.
- 6.- Camión de volteo, marca Ford, modelo 1971, serie 226611CD68287.
- 7.- Pick-Up, marca Ford, modelo 1979, serie S/S.
- 8.- Impala Sedán, marca Chevrolet, modelo 1983, serie 2G1AL6964D1196629.
- 9.- Sedán, marca Volkswagen, modelo 1985, serie AF87G182.
- 10.- Pipa, marca Chevrolet, modelo 1981, serie S/S.
- 11.- Pick-Up, marca Ford, modelo 1976, serie F26YR6617.
- 12.- Retroexcavadora, marca Case, modelo 1970, serie 8952873.
- 13.- Pick-Up, marca Dodge, modelo 1984, serie L4-174157269437.
- 14.- Camión de volteo, marca Dodge, modelo 1984, serie D84CR7J0165.
- 15.- Tractor, marca White, modelo 1964, serie S/S.
- 16.- Pipa, marca Chevrolet, modelo 1976, serie 6703CCM101469.
- 17.- Camión Recolector, marca Ford, modelo 1972, serie F706UFF0614.
- 18.- Chevy Van, marca Chevrolet, modelo 1986, serie 26CE25K0H4101903.

- 19.- Chevy Van, marca Chevrolet, modelo 1985, serie IGCE625H767102893.
- 20.- Grúa, marca Dodge, modelo 1984, serie L4-026336371761.
- 21.- Camión de Volteo, marca Ford, modelo 1982, serie AC5JMT497946698916.
- 22.- Motoconformadora, marca Caterpillar, modelo S/M, serie 8T-11773.
- 23.- Motoconformadora, marca Caterpillar, modelo S/M, serie S/S.
- 24.- Buldozer, marca John Deere, modelo 550C, serie 28770T.
- 25.- Prensadora de vehículos, marca Migty-mite, modelo S/M, serie CCOZSF215.
- 26.- Motoconformadora, marca Caterpillar, modelo S/M, serie 8T-17839.
- 27.- Camión de Volteo, marca Ford, modelo 1978, serie AC5JED674002.
- 28.- Compactador Rell. San., marca REXNORT3-35, modelo S/M, serie HER-195-T.
- 29.- Pick-Up, marca Chevrolet, modelo 1974, serie 6003CDM100538190.
- 30.- Camión recolector, marca Ford, modelo 1976, serie F70BVFF1219.
- 31.- Pipa, marca Chevrolet, modelo 1967, serie 50030LC02910.
- 32.- Camión Recolector, marca Ford, modelo 1976, serie 6003HEM101534.
- 33.- Camión Recolector, marca Dodge, modelo 1978, serie L8220734882199.
- 34.- Camión Recolector, marca Dodge, modelo 1980, serie L8-1485615456850.
- 35.- Camión Recolector, marca Ford, modelo 1982, serie AC5JMT573186710251.
- 36.- Camión Recolector, marca Ford, modelo 1982, serie AC5JMT550004670287.
- 37.- Camión Recolector, marca Ford, modelo 1982, serie AC5JNR608126716344.
- 38.- Camión Recolector, marca Ford, modelo 1983, serie ACJAY513697059811.



- 39.- Pick-Up, marca Ford, modelo 1978, serie AC1JTU540305354865.
- 40.- Succionadora, marca Elgin, modelo s/n, serie V770D.
- 41.- Barredora, marca F.M.C., modelo S/M, serie S/S.
- 42.- Succionadora, marca Elgin, modelo 1975, serie 42263.
- 43.- Succionadora, marca Ford, movile, modelo 1973, serie NE61TUUG8243.
- 44.- Pick-Up, marca Chevrolet, modelo 1976, serie CCD148F354786.
- 45.- Panel, marca Ford, modelo 1969, serie F521HHEB4216.
- 46.- Dragadora, marca Lorrain, sin modelo, serie NICOLASA.
- 47.- Camión de Volteo, marca Ford, modelo 1982, serie AC5JMSS261336703477.
- 48.- Pick-Up, Chevrolet, modelo 1979, serie CCV1495185438.
- 49.- Doble cabina, marca Ford, modelo 1979, serie FD5KAD16146362479.
- 50.- Camión de Volteo, marca Ford, modelo 1971, sin serie.
- 51.- Camión de Volteo, marca Internacional, sin modelo, serie 8150011ME1094.
- 52.- Buldozer, marca Caterpillar, modelo D7, serie 248A884.
- 53.- Panel, marca Ford, modelo 1984, serie ACUBE49233.
- 54.- Compactador de rodillo, marca Hubber, sin modelo, sin serie.
- 55.- Citation, marca Chevrolet, modelo 1980, serie TX057A629387.
- 56.- LTD, Guayin, marca Chevrolet, modelo 1976, serie F6P775117353.
- 57.- Autobus, marca Ford, modelo 1970, serie 45249.
- 58.- Barredora marca F.M.C., modelo 1989, serie IF9VM3H16K0041001.
- 59.- Barredora marca F.M.C., modelo 1989, serie 1H9BM3H15KPO41125.

60.- Barredora marca F.M.C., modelo 1989, serie 1F9DM3H15LPO1605.

61.- Panel, marca Ford, modelo 1985, serie 1GDFF35MOF7179289.

62.- Autobús, marca Internacional, modelo 1978, sin serie.

63.- Contenedora, marca Dodge, modelo 1985, serie D14AB75193145.

64.- Sedán, marca Ford, modelo 1987, serie 2FABP3G6FX152791.

65.- Panel, marca Dodge, modelo 1985, serie 2B7HB23T8K293506.

66.- G.M.C. Recolector, marca Chevrolet, modelo 1985, serie 1JDM9C1C2EV505318.

67.- Van Panel, marca Ford, modelo 1985, serie 1FTDE14Y2EHB858.

68.- Camión, marca Chevrolet, modelo 1980, serie CPM32A3308720.

69.- Impala Sedán, marca Chevrolet, modelo 1984, serie 1G1AL696XEEX160237.

70.- Panel, marca Dodge, modelo 1982, serie 2B7KB33UXB334320.

71.- LTD Crown Victoria, marca Ford, modelo 1985, serie 2FABP43G7FX191714.

72.- Panel, marca Ford, modelo 1984, serie 1FTDE14EOCHO9954.

73. Pick-Up, marca Ford, modelo 1990, sin serie.

74.- Citation, marca Chevrolet, modelo 1982, serie 1G1AL68X1C6118315.

75.- Grand Marquis, marca Ford, modelo 1986, serie 1MEBP83F1C2656693.

76.- Blazer, marca Chevrolet, modelo 1983, serie 1GBCT1889E8113481.

77.- LTD Sedán, marca Ford, modelo 1987, serie 2FABP7664X1177702.

78.- Barredora, marca F.M.C., modelo 1991, serie IFBM3H18LPO41028.

79.- Barredora, marca F.M.C., modelo 1991, serie IF9BM3H18LPO41D32.

80.- Barredora marca F.M.C., modelo 1991, serie IF9BM3H13LPO41035.



- 81.- Barredora, marca F.M.C., modelo 1991, serie IF9BM3H11LPO41034.
- 82.- Barredora, marca F.M.C., modelo 1991, serie IF9UBM3H19LPO41024.
- 83.- Barredora, marca F.M.C., modelo 1991, serie IF9VM3H10LPO41025.
- 84.- Topaz, marca Ford, modelo 1992, serie AL92MA41113.
- 85.- Topaz, marca Ford, modelo 1992, serie AL92MA41120.
- 86.- Topaz, marca Ford, modelo 1992, serie AL92MG43946.
- 87.- Topaz, marca Ford, modelo 1992, serie AL92MA411118.
- 88.- Topaz, marca Ford, modelo 1992, sin serie.
- 89.- Topaz, marca Ford, modelo 1992, serie AL92MC51805.
- 90.- Topaz, marca Ford, modelo 1992, serie AL92MC52803.
- 91.- Topaz, marca Ford, modelo 1992, serie AL92MC51798.
- 92.- Topaz, marca Ford, modelo 1992, serie AL92MC51806.
- 93.- Topaz, marca Ford, modelo 1992, serie AL92MC51805.
- 94.- Topaz, marca Ford, modelo 1992, serie AL92MC64426.
- 95.- Topaz, marca Ford, modelo 1992, Serie AL92MC63738.
- 96.- Topaz, marca Ford, modelo 1995, sin serie.
- 97.- Pick-Up, marca Ford, modelo 1992, serie ACUMD78807.
- 98.- Pick-Up, marca Ford, modelo 1992, serie AC1JMD78899.
- 99.- Topaz, marca Ford, modelo 1993, serie AL92MY-24337.
- 100.- Topaz, marca Ford, modelo 1993, serie AL92MS-25301.
- 101.- Topaz, marca Ford, modelo 1993, serie AL92MI22746.
- 102.- Topaz, marca Ford, modelo 1993, serie AL92MS-25636.
- 103.- Topaz, marca Ford, modelo 1993, serie AL92MS26941.
- 104.- Topaz, marca Ford, modelo 1993, serie AL92MS25298.
- 105.- Pick-Up, marca Dodge, modelo 1993, serie 387HE16X2PM122171.



106.- Impala, marca Chevrolet, modelo 1984, serie IGIAL6967EX144707.

107.- Pontiac, marca Chevrolet, modelo 1977, serie 2J3727P147202.

ARTICULO SEGUNDO.- Se autoriza al H. Ayuntamiento de Cajeme, Sonora, para que lleve a cabo la enajenación de las unidades de desecho que han quedado descritas en el artículo anterior, en forma onerosa, directa y en subasta pública.

ARTICULO TERCERO.- Las ventas de las unidades de desecho habrán de ser de contado y efectuarse en subasta pública con las mejores condiciones existentes en el mercado.

ARTICULO CUARTO.- El producto que se obtenga con la venta autorizada deberá destinarse por el H. Ayuntamiento de Cajeme, Sonora, a la reparación y/o adquisición de nuevas unidades para la prestación de los servicios públicos municipales.

T R A N S I T O R I O

UNICO.- El presente Decreto entrará en vigor al día siguiente de su publicación en el Boletín Oficial del Gobierno del Estado.

Comuníquese al Ejecutivo para su sanción y promulgación.

SALON DE SESIONES DEL H. CONGRESO DEL ESTADO.- Hermosillo, Sonora, a 24 de Noviembre de 1995.- DIPUTADO PRESIDENTE.- PROFR. JOSE RUBEN MORENO VALDEZ.- RUBRICA.- DIPUTADO SECRETARIO.- C. LEOBARDO GONZALEZ CEJUDO.- RUBRICA.- DIPUTADO SECRETARIO.- C. VICTOR MANUEL BORBON PABLOS.- RUBRICA.-

POR TANTO, mando se publique en el Boletín Oficial del Estado y se le dé el debido cumplimiento.- PALACIO DE GOBIERNO, Hermosillo, Sonora, treinta de noviembre de mil novecientos noventa y cinco.- SUFRAGIO EFECTIVO. NO REELECCION.- EL GOBERNADOR CONSTITUCIONAL DEL ESTADO.- LIC. MANLIO FABIO BELTRONES RIVERA.- RUBRICA.- EL SECRETARIO DE GOBIERNO.- LIC. ROBERTO SANCHEZ CEREZO.- RUBRICA.-



ESTATAL**PODER EJECUTIVO-PODER LEGISLATIVO**

Decreto número 77, que autoriza al H. Ayuntamiento de Nogales, Sonora, a llevar a cabo la donación de un terreno de su propiedad en favor de la Secretaría de Educación y Cultura, con el fin de que se construya el edificio del Centro de Estudios Científicos y Tecnológicos.

2

Decreto número 79, que autoriza al H. Ayuntamiento de Puerto Peñasco, Sonora, a desincorporar del dominio público del Municipio 663 predios urbanos de su propiedad, con el fin de dotar de suelo urbano para vivienda a igual número de familias.

5

Decreto número 80, que autoriza al H. Ayuntamiento de Cajeme, Sonora, a llevar a cabo la desincorporación del dominio público del Municipio de 107 unidades de desecho, en forma directa, onerosa y en subasta pública, y para que proceda a la enajenación de las mismas.

16



TARIFAS EN VIGOR

Autorizadas por el Artículo 299, párrafo segundo, de la Ley No. 12, que reforma y adiciona diversas disposiciones de la Ley No. 9, de Hacienda del Estado.

CONCEPTO	TARIFA
1.- Por palabra, en cada publicación en menos de una página	N\$ 1.00
2.- Por cada página completa en cada publicación	N\$ 584.00
3.- Por suscripción anual, sin entrega a domicilio	N\$ 852.00
4.- Por suscripción anual, enviado al extranjero	N\$ 2,978.00
5.- Costo unitario del ejemplar	N\$ 7.00
6.- Por copia:	
a) Por cada hoja	N\$ 2.00
b) Por certificación	N\$ 12.00
7.- Por suscripción anual por correo, dentro del país	N\$ 1,652.00
8.- Por número atrasado	N\$ 12.00

BOLETIN OFICIAL

Director General: Jorge Yeomans C.
Garmendia 157 sur
Hermosillo, Sonora
C.P. 83000
Tel. (62) 17-45-96 Fax (62) 17-05-56

No. del día:	Se recibe	Horario
	Documentación para publicar:	
Lunes	Martes	8.00 a 14.00 Hrs
	Miércoles	8.00 a 14.00 Hrs.
Jueves	Jueves	8.00 a 14.00 Hrs.
	Viernes	8.00 a 14.00 Hrs.
	Lunes	8.00 a 14.00 Hrs.

REQUISITOS:

- *Solo se publican documentos originales con firma autógrafa
- *Efectuar pago en la Agencia Fiscal

LA DIRECCION GENERAL DE DOCUMENTACION Y ARCHIVO LE INFORMA QUE PUEDE ADQUIRIR LOS EJEMPLARES DEL BOLETIN OFICIAL EN LAS AGENCIAS FISCALES DE NOGALES, CIUDAD OBREGON, CABORCA, NAVOJOA, CANANEA Y SAN LUIS RIO COLORADO.

BI-SEMANARIO

