



# BOLETÍN OFICIAL



rgano de Difusión del Gobierno del Estado de Sonora • Secretaría de Gobierno • Dirección General del Boletín Oficial y Archivo del Estado

## CONTENIDO:

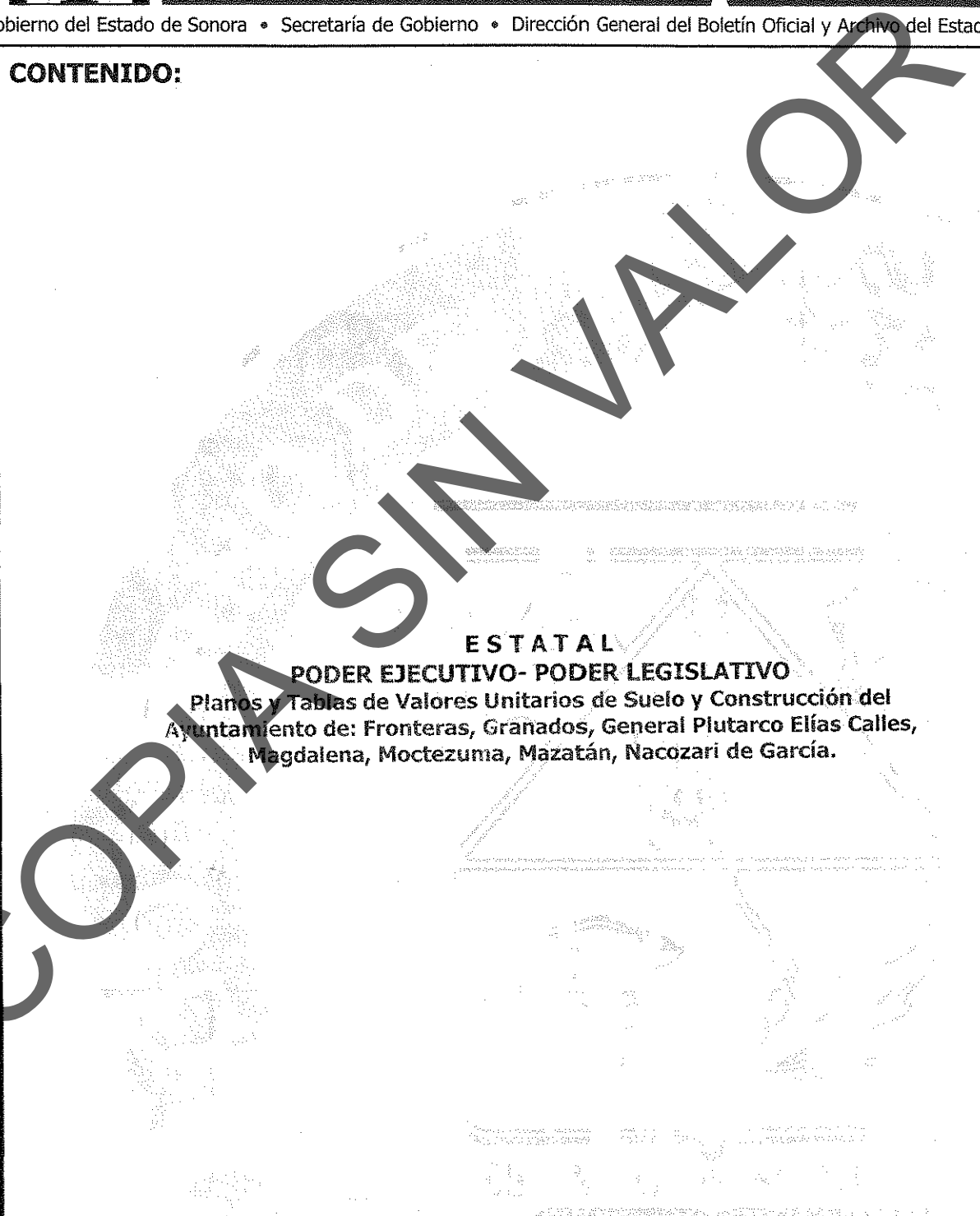

**ESTATAL**  
**PODER EJECUTIVO- PODER LEGISLATIVO**  
Planos y Tablas de Valores Unitarios de Suelo y Construcción del Ayuntamiento de: Fronteras, Granados, General Plutarco Elías Calles, Magdalena, Moctezuma, Mazatán, Nacoziari de García.

**TOMO CXCVI**  
**HERMOSILLO, SONORA**

**Número 31 Secc. XII**  
**Jueves 15 de octubre del 2015.**

# FRONTERAS



VALORES CATASTRALES POR ZONAS Y CALLES  
 ZONA VALOR CATASTRAL  
 1A \$ 15.74

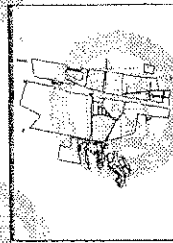

ACTA DE EXAMEN...  
 ...  
 ...

## H. AYUNTAMIENTO.

ACTA DE EXAMEN NO. 26  
 FECHA: 12.10.15  
 PRESIDENTE: [Signature]  
 SINDICO: [Signature]  
 SECRETARIO: [Signature]

## H. CONGRESO DEL ESTADO

DECRETO NO. 26  
 FECHA: [Signature]  
 DIP. PRESIDENTE: [Signature]  
 DIP. SECRETARIO: [Signature]  
 DIP. SECRETARIO: [Signature]

TABLA DE VALORES UNITARIOS DE SUELO  
 MUNICIPIO FRONTERAS, SONORA  
 POBLACION FRONTERAS, REGION OI.  
 ESTADO DE SONORA ESCALA: 1:1000 AÑO 2015

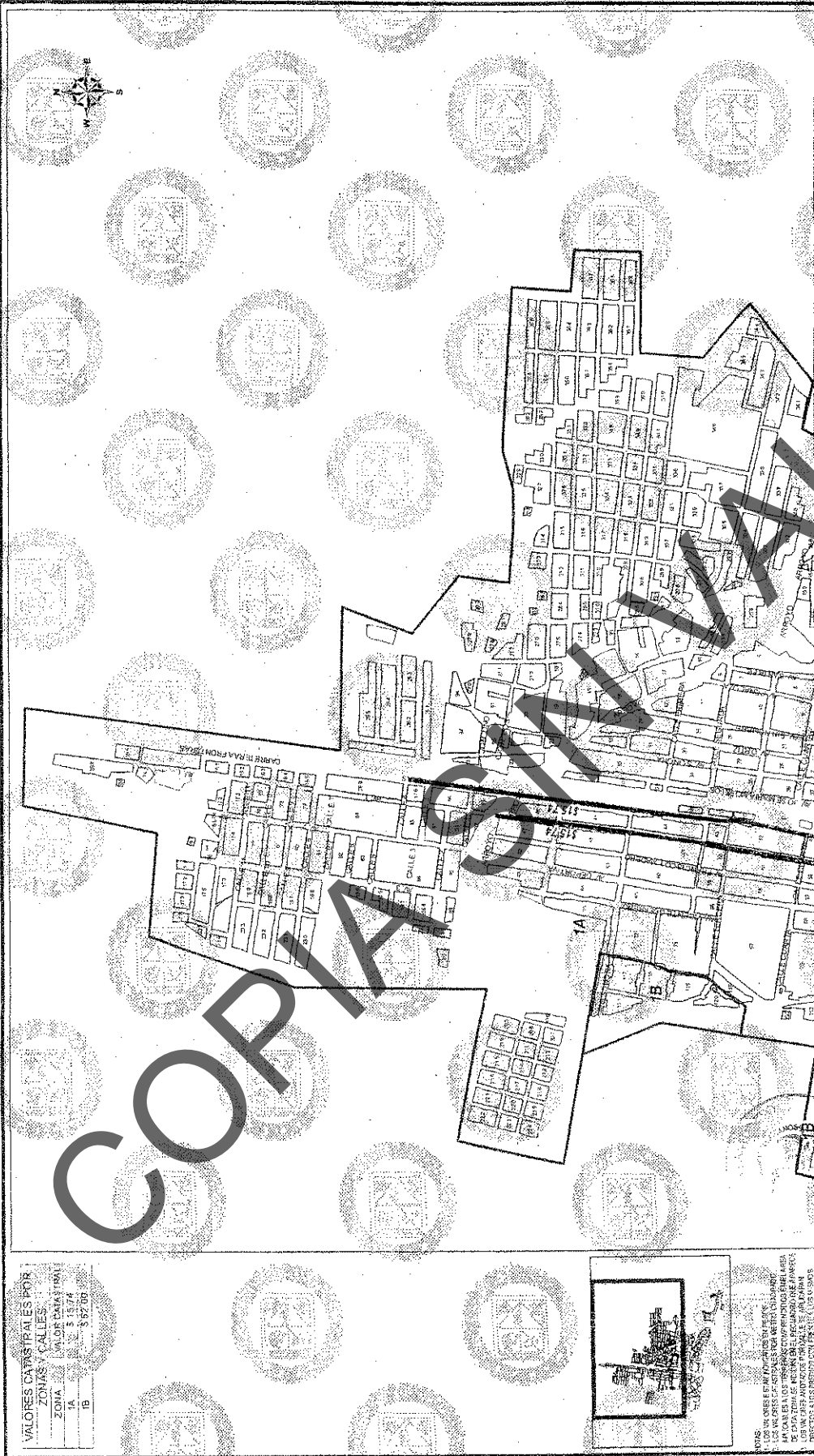

VALORES CATASTRALES POR ZONAS Y CALLES

ZONA	VALOR POR M <sup>2</sup>
1A	\$ 15.00
1B	\$ 97.00

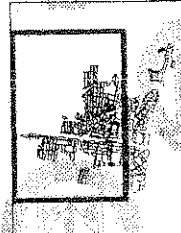

NOTAS:  
 1. LOS VALORES ESTABLECIDOS EN ESTE PLANIFICACION SON PARA LOS VALORES DE CADA UNO DE LOS LOTES QUE SE ENCUENTRAN EN EL RECAMBIO DE LA AVENIDA DE LOS VALCRES UNITARIOS DE SUELO EN EL MUNICIPIO DE SONORA.  
 DIRECTO Y LOS PRECIOS CON IVA DEL 10%.

H. AYUNTAMIENTO

AGUAFIDE CABILDO NO. 26

FECHA: 12/10/2015

SECRETARIO: *[Signature]*

H. CONGRESO DEL ESTADO

DECRETO NO. *[Signature]* FECHA: 28/08/2015

DIP. PRESIDENTE: *[Signature]* DIP. SECRETARIO: *[Signature]*

TABLA DE VALCRES UNITARIOS DE SUELO  
 MUNICIPIO: FRONTERAS SONORA  
 POBLACION: ESQUEDA, REGION: 01  
 ESTADO DE SONORA ESCALA: 1:8,000 AÑO 2015

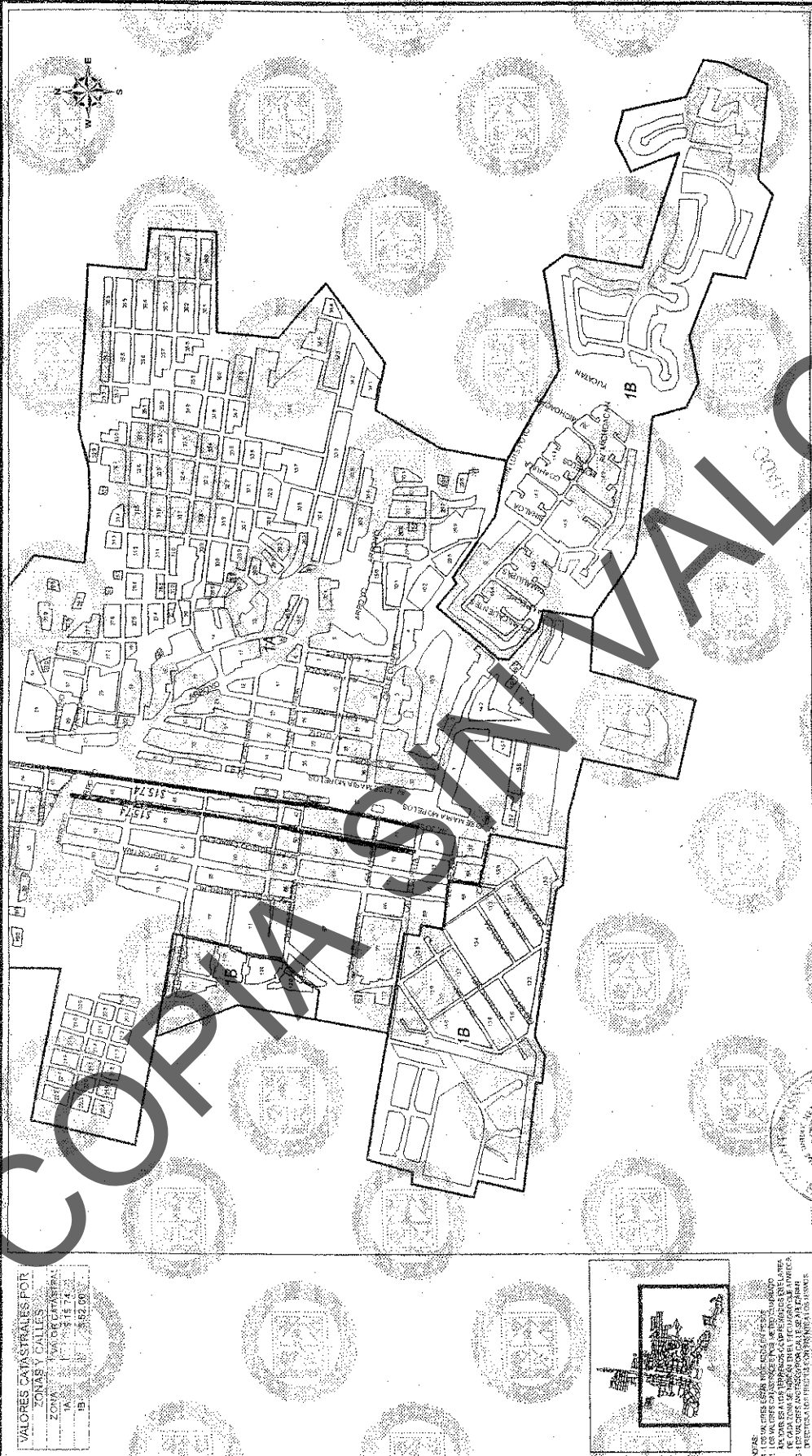

VALORES CATASTRALES POR ZONAS Y CALLES

ZONA	VALOR PROMEDIO
1A	15.14.24
1B	12.06.15

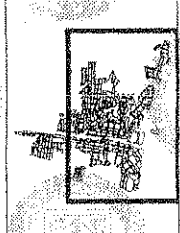

NOTAS:  
 1. LOS VALORES SEAN EN MONEDA DE PESOS MEXICANOS.  
 2. LA PRECISIÓN DE LAS MEDIDAS SE DA EN METROS Y DECIMOS DE METRO.  
 3. LAS MEDIDAS SE TOMARON EN EL TERRENO EN EL AÑO 2015.  
 4. SE RESERVA EL DERECHO DE MODIFICAR LOS VALORES EN CUALQUIER MOMENTO.

TABLA DE VALORES UNITARIOS DE SUELO MUNICIPIO: FRONTERAS, SONORA POBLACION: ESQUEDEA, REGION: 01 ESTADO: SONORA ESCALA: 1:9,000 AÑO: 2015	
H. CONGRESO DEL ESTADO DECRETOS NO. 666 FECHA: 28/09/2015	DIP. PRESIDENTE: <i>[Signature]</i> DIP. SECRETARIO: <i>[Signature]</i> DIP. SECRETARIO: <i>[Signature]</i>
H. AYUNTAMIENTO DECRETOS NO. 265 FECHA: 12/09/15 SECRETARIO: <i>[Signature]</i>	AYUNTAMIENTO DE FRONTERAS, SONORA PRESIDENTE: <i>[Signature]</i> SIMICO: <i>[Signature]</i>





VALORES CATASTRALES POR ZONAS Y BALLEES  
 ZONA VALOR CATASTRAL  
 ZA \$ 5.74

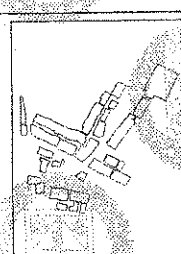
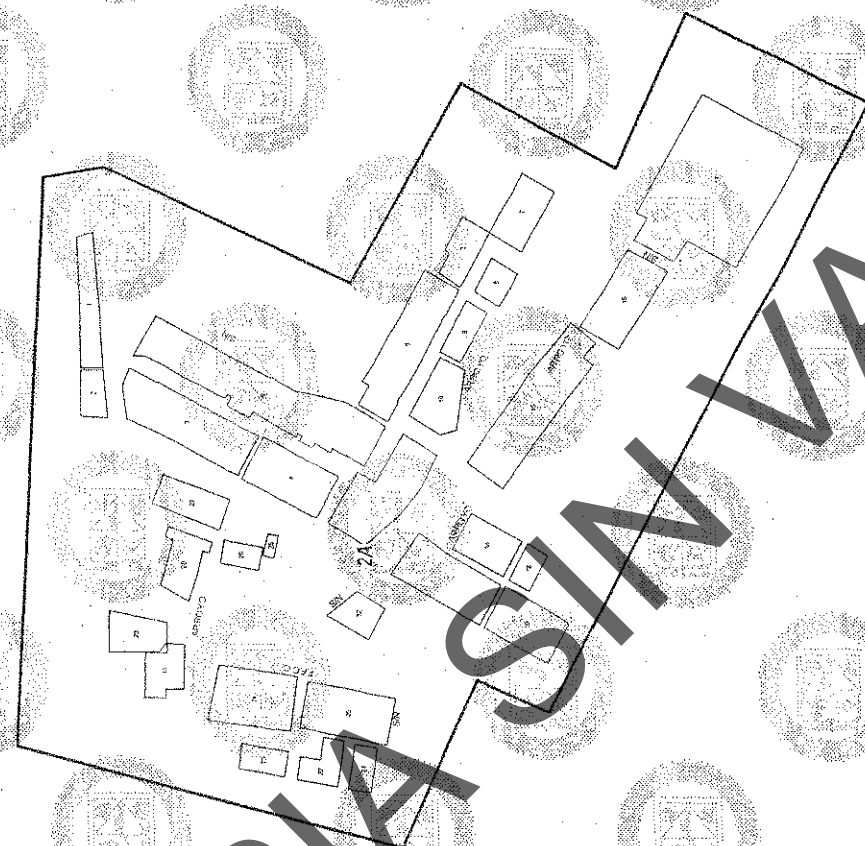

NOTAS  
 1. LOS VALORES ESTIMADOS SON DE CARÁCTER REFERENCIAL.  
 2. LA DIVISION DE TIERRAS COME FRENTE A LA LEY DE ZONAS DE TIERRAS EN EL MUNICIPIO DE TURICACHI, SONORA.  
 3. PROPORCIONA A LOS PROPIETARIOS CON FRENTE A LAS TIERRAS.

H. AYUNTAMIENTO 26 ACTA DE CABILDO NO. 12/10/15 PRESIDENTE: <i>Francisco...</i>	H. CONGRESO DEL ESTADO SECRETO NO. 06 DIP. PRESIDENTE <i>H...</i>	TABLA DE VALORES UNITARIOS DE SUELO MUNICIPIO: FRONTERAS, SONORA POBLACION: TURICACHI, REGION: 02 ESTADO DE SONORA ESCALA: 1:4,000 AÑO: 2015
FECHA: 12/10/15 SECRETARIO: <i>Francisco...</i>	FECHA: 08/06/2015 DIP. SECRETARIO: <i>...</i>	COPIA SIN VALOR



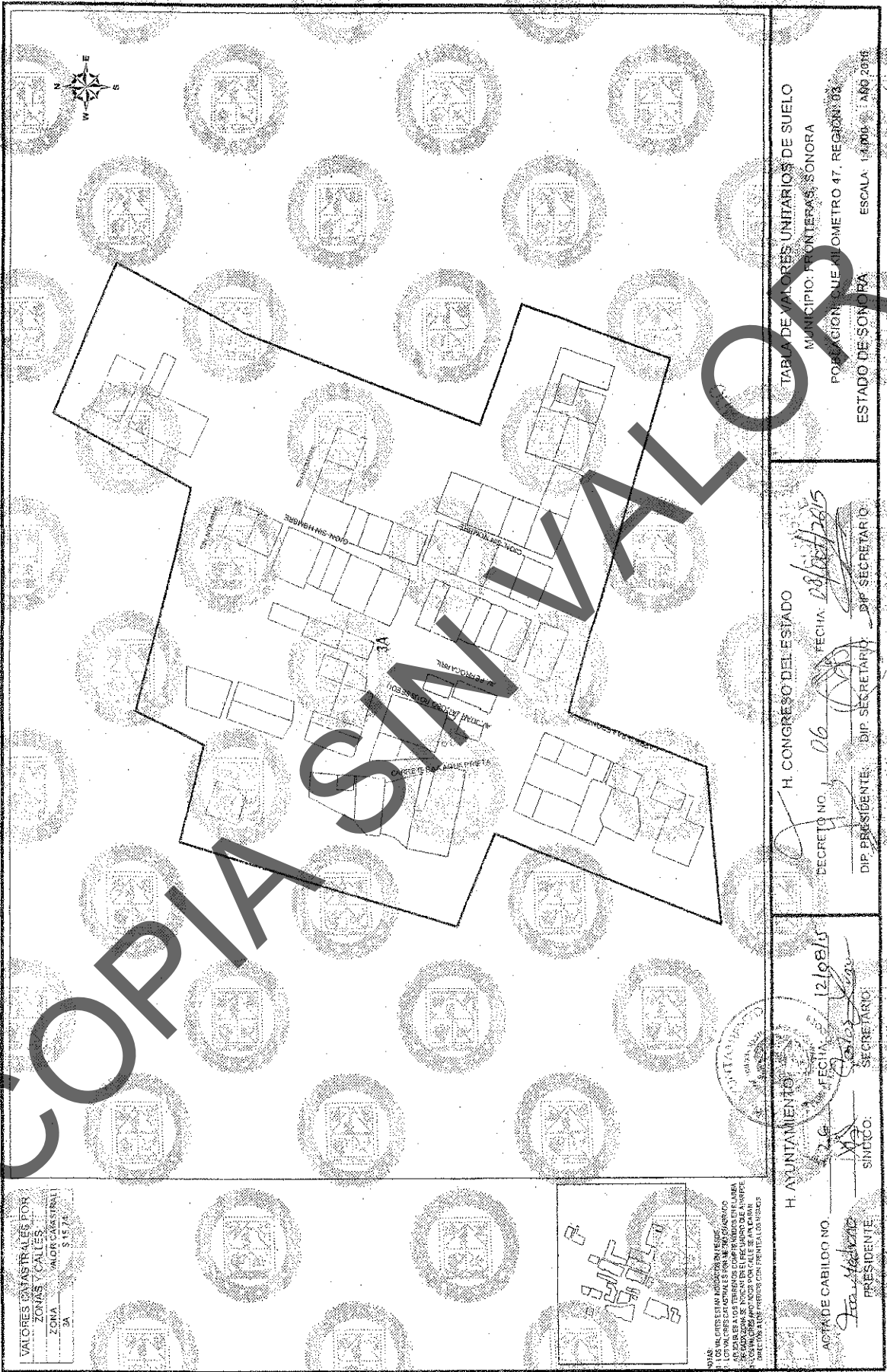

VALORES CATASTRALES POR ZONAS Y CALLES  
 ZONA: MAJOR CASSABRA  
 VALOR: 5.457,00

TABLA DE VALORES UNITARIOS DE SUELO  
 MUNICIPIO: FRONTERAS, SONORA  
 POSICION QUE ALIOMETRO 47, REGION: 03  
 ESTADO DE SONORA ESCALA: 1:1000 AÑO: 2016

H. CONGRESO DEL ESTADO  
 DECRETO NO. 06  
 FECHA: 08/08/2015  
 DIP. PRESIDENTE: [Signature]  
 DIP. SECRETARIO: [Signature]

H. AYUNTAMIENTO  
 ACTA DE CABILDO NO. 226  
 FECHA: 12/08/15  
 SECRETARIO: [Signature]  
 PRESIDENTE: [Signature]  
 SINDICO: [Signature]

COPIA SIN VALOR



VALORES CATASTRALES POR ZONAS Y CALLES  
 ZONA: 5A  
 VALOR CATASTRAL: \$ 15 734

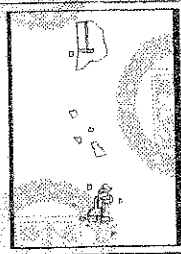
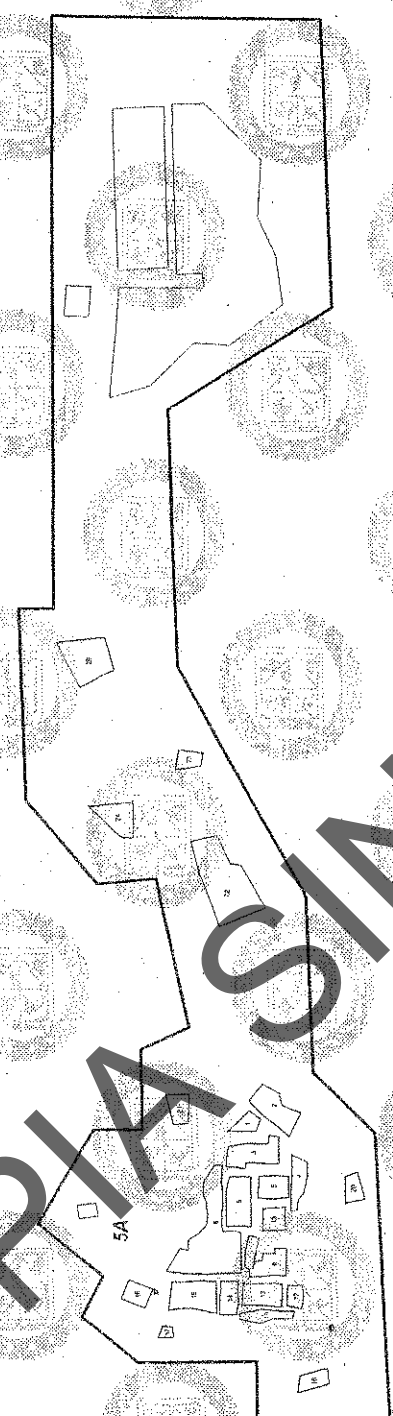

NOTAS: LOS CHES E IVA INCLUIDOS EN EL PRECIO.  
 ASÍ COMO LOS TERMINOS CONTRACTUALES PARA EL PROYECTO.  
 LOS VALORES CATASTRALES PARA EL PROYECTO.  
 LOS VALORES CATASTRALES PARA EL PROYECTO.  
 LOS VALORES CATASTRALES PARA EL PROYECTO.  
 LOS VALORES CATASTRALES PARA EL PROYECTO.

COPIA SIN VALOR

<p>ACTA DE CABILDO NO. 2-G          Fecha: 12/08/15          Presidente: <i>[Signature]</i>          Secretario: <i>[Signature]</i>          Sindico: <i>[Signature]</i></p>	<p>H. CONGRESO DEL ESTADO          Decreto No. <i>[Signature]</i>          Dip. Presidente: <i>[Signature]</i>          Dip. Secretario: <i>[Signature]</i>          Fecha: 28/08/2015</p>	<p>TABLA DE VALORES UNITARIOS DE SUELO          MUNICIPIO: FRONTERAS, SONORA          POBLACION: CUQUIARACHIC, REGION 05          ESTADO DE SONORA          ESCALA: 1:6 000 AÑO 2015</p>
--	--	--

**COPIA SIN VALOR**

VALORES CATASTRALES POR ZONAS Y CALLES

ZONA: 6A

ANEXO: 31514

ACTA DE CABILDO NO. 26

SECRETARIO: [Signature]

SINDICO: [Signature]

H. CONGRESO DEL ESTADO

DECRETO NO. 06      FECHA: 08/10/2015

DIP. PRESIDENTE      DIP. SECRETARIO

TABLA DE VALORES UNITARIOS DE SUELO

MUNICIPIO: FRONTERAS, SONORA

POBLACION: MEZCLA DE LA BALDEZA; REGION: 06

ESTADO DE SONORA      ESCALA: 1:1000      AÑO: 2015



**COPIA SIN VALOR**

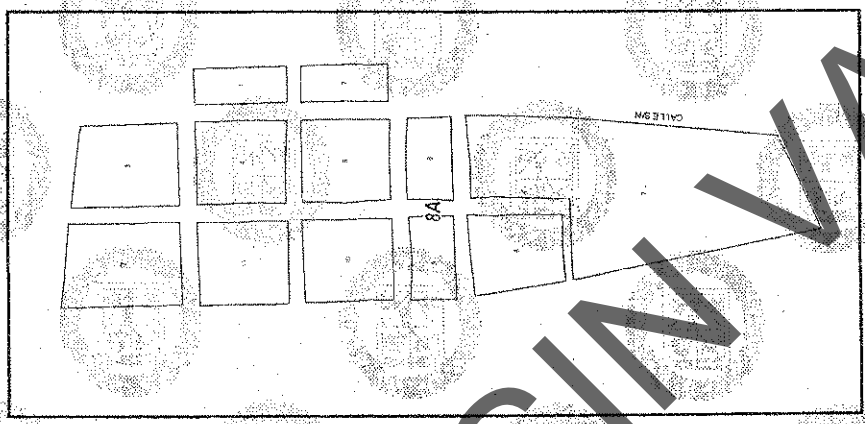

VALORES CATASTRALES POR ZONAS Y CALLES:

ZONA	VALOR CATASTRAL
8A	\$ 15.74

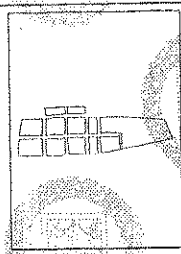

NOTAS:  
1. LOS VALORES ESTAN EXPRESADOS EN PESOS.  
2. LOS VALORES ESTAN EXPRESADOS EN MONEDAS DE LOS ESTADOS UNIDOS.  
3. LOS VALORES ESTAN EXPRESADOS EN MONEDAS DE LOS ESTADOS UNIDOS.  
4. LOS VALORES ESTAN EXPRESADOS EN MONEDAS DE LOS ESTADOS UNIDOS.  
5. LOS VALORES ESTAN EXPRESADOS EN MONEDAS DE LOS ESTADOS UNIDOS.

H. AYUNTAMIENTO DE AGUA DE CABILDO NO. 205		H. CONGRESO DEL ESTADO	
AGTA DE CABILDO NO. <u>Agua de Cabildo</u>		SECRETADO NO. <u>04</u>	
PRESIDENTE: <u>[Signature]</u>		FECHA: <u>28/07/2015</u>	
SINDICO: <u>[Signature]</u>		DIP. SECRETARIO: <u>[Signature]</u>	
SECRETARIO: <u>[Signature]</u>		DIP. SECRETARIO: <u>[Signature]</u>	

ESTADO DE SONORA ESCALA 1:5,000 AÑO 2015

TABLA DE VALORES UNITARIOS DE SUELO  
MUNICIPIO: FRONTERAS SONORA  
POBLACION: CUE ADOLFO RUIZ CORTINEZ, REGION: 08  
ESTADO DE SONORA









VALORES UNITARIOS DE CONSTRUCCION TIPO MODERNO						
C	R	G	E	M	S	ES
Calidad	(Físico)	(Contenida)	(Económica)	(Medio)	(Superior)	(Especial)
Elementos característicos	Ladrillo de barro ó cemento, ladrillo de madera ó canto	Ladrillo ó block con refuerzos alambicados ó concreto armado	Ladrillo ó block con refuerzos de concreto armado	Ladrillo con refuerzos corridos de concreto armado	Ladrillo, piedra con refuerzos corridos de concreto armado	Estructura de acero con fachadas alambicadas y cubierta a base de lamina acanalada y vigueta, muros de block de concreto recubiertos con fachada, ahuecado ó similar
Estructura - Muros	Madera, lomo galvanizado ó aluminio	Viga de madera ó fierro, lamina de carton, asbesto ó galvanizado, losa de barro ó concreto	Vigueta y bovedilla, losa de concreto armado	Losa de concreto armado	Losa de concreto armado	Concreto armado ó fierro
Techos y entrepisos	Cemento, ladrillo ó yeso	Ferrado, enlucado y mezcla de cal, arena	Ferrado, enlucado y mezcla de cal, arena, impermeabilizado	Ferrado, enlucado y mezcla de cal, arena, impermeabilizado, teja	Ferrado, enlucado y mezcla de cal, arena, impermeabilizado, teja	Estructura metálica en grandes claros losa de concreto armado, entrepisos y losa de losa a base de losacero con agregado losa de cerámica
Complementos Azoteas	No hay	Mezcla de cal mal terminadas	Mezcla de cal ó yeso	Mezcla de cal ó yeso	Mezcla de cal ó yeso	Estructura de acero lamina pintura
Aplamados	Ladrillo ó cemento	Cemento ó mosaico	Cemento pulido ó mosaico	Mosaico, cerámica, vinil	Madera, marmel	Texturizado, acabado con locales
Pisos	Cemento pulido	Mosaico ó cemento pulido	Azulejo de tipo económico	Azulejo blanco ó de color	Azulejo de color, decorado, marmol ó madera	De mosaico de buena calidad, piedra labrada ó losa de concreto
Lambrienes	Madera, acabado rústico	Madera ó fierro, perfiles sencillos ó aluminio natural	Madera ó fierro en perfiles sencillos, aluminio natural	Madera bien terminada ó fierro en perfiles bobinados, claros medianos, aluminio natural	Madera bien terminada, aluminio ahuecado ó similar	Madera bien terminada, aluminio ahuecado ó similar
Veraneras	Madera, pintura rústica	Sentillas de ruda ó fierro	Madera ó fierro de tipo económico	Madera ó fierro bien terminados	Madera bien terminada, aluminio ahuecado ó similar	De madera de buena calidad, enlucado ó similar
Puertas	Madera, pintura rústica	Muebles blancos, enlucado ó similar	Muebles blancos, enlucado ó similar	Muebles blancos ó de color, fregadero de lamina esmaltada ó similar	Muebles de color, cocina integral de buena calidad	Muebles accesorios y conexiones de buena calidad
Instalaciones Sanitaria	Fosa séptica, fregadero de cemento	Escuela ó visible con placas de tipo económico	Instalaciones de tipo económico	Escuela con placas de plástico	Escuela con placas metálicas ó similares	Cocina con fuminacion profunda tubete labrada con PVC ahuecado
Electrica	Visible mínima	Muros aparentes ó pintura corriente	Pintura de tipo económico	Ductos de alfe	Ductos de aire, telafono	Aire acondicionado con ductos
Diversos	Muros aparentes ó pintura corriente	Pintura de tipo económico	Pintura de buena calidad, algunos recubrimientos de plásticos, papel ó similar	Pintura de buena calidad, algunos recubrimientos de plásticos, papel ó similar	Pintura de buena calidad, papeles, recubrimientos de azulejo, piedra ó similar	Pintura de buena calidad, muros ahuecados, recubrimientos ahuecados en arena anticorrosivos
Acabados Exteriores	Muros aparentes ó pintura corriente	Pintura de tipo económico	Pintura de buena calidad, algunos recubrimientos de plásticos, papel ó similar	Pintura de buena calidad, algunos recubrimientos de plásticos, papel ó similar	Pintura de buena calidad, algunos recubrimientos de plásticos, papel ó similar	Pintura de buena calidad, plafones tablaroca ahuel, panel decorativo
Interiores	Muros aparentes ó pintura corriente	Pintura de tipo económico	Pintura de buena calidad, algunos recubrimientos de plásticos, papel ó similar	Pintura de buena calidad, algunos recubrimientos de plásticos, papel ó similar	Pintura de buena calidad, algunos recubrimientos de plásticos, papel ó similar	Pintura de buena calidad, plafones tablaroca ahuel, panel decorativo
Estados de conservación	Buena 425.25, Regular 383.75, Malo 236.25	Buena 1,181.24, Regular 1,053.12, Malo 653.62	Buena 1,574.99, Regular 1,417.49, Malo 865.24	Buena 1,989.99, Regular 1,709.99, Malo 1,039.49	Buena 2,516.98, Regular 2,257.98, Malo 1,365.98	Buena 4,680.00, Regular 3,640.00, Malo 2,600.00
Valores por M <sup>2</sup> en pesos						

VALORES UNITARIOS DE CONSTRUCCION MODERNA

MUNICIPIO: FRONTERAS

ESTADO DE SONORA

ANO 2015

H. CONGRESO DEL ESTADO

DECRETO No. 26

FECHA: 12/03/15

DIP. PRESIDENTE

DIP. SECRETARIO

DIP. SECRETARIO

DIP. SECRETARIO



TABLA GENERAL DE VALORES UNITARIOS POR HECTAREA PARA PREDIOS RURALES

CLASIFICACION	CATEGORIA	CLASE	CLAVE	CONCEPTO	VALOR CATRASTRAL
Riego por gravedad	1ra	1ra	1/1	Distrito de riego con derecho a agua de presa regularmente	47,249.65
	2da	1ra	1/2	Con derecho a agua de presa o rio irregularmente aun dentro de distritos	23,624.83
	1ra	2da	1/3	Con riego mecánico con pozo de poca profundidad (100 pies max)	18,899.86
Riego por bombeo	2da	2da	1/4	Con riego mecánico con pozo profundo (más de 100 pies)	12,599.91
	Unica	Unica	1/5	Depende para su irrigación de la eventualidad de precipitaciones	2,362.48
<b>TERRENOS DE AGOSTADERO:</b>					
Agostadero	1ra	Agost	2/1	Praderas naturales	1,889.99
	2da	Agost	2/2	Que fueron mejorados para pastoreo en base a técnicas	944.99
	3ra	Agost	2/3	Zonas semidesérticas de bajo rendimiento como terrenos de agostadero	472.50
<b>VALORES UNITARIOS DE TERRENO POR HA</b>					
H. AYUNTAMIENTO		H. CONGRESO DEL ESTADO		MUNICIPIO: FRONTERAS	
ACTA DE CABILDO No. 24	DECRETO No. 06	FECHA: 12/08/15	FECHA: 08/09/15	ESTADO DE SONORA	
<i>[Signature]</i> PRESIDENTE	<i>[Signature]</i> DIP. PRESIDENTE	<i>[Signature]</i> SECRETARIO	<i>[Signature]</i> DIP. SECRETARIO	AÑO 2015	

# GRANADOS

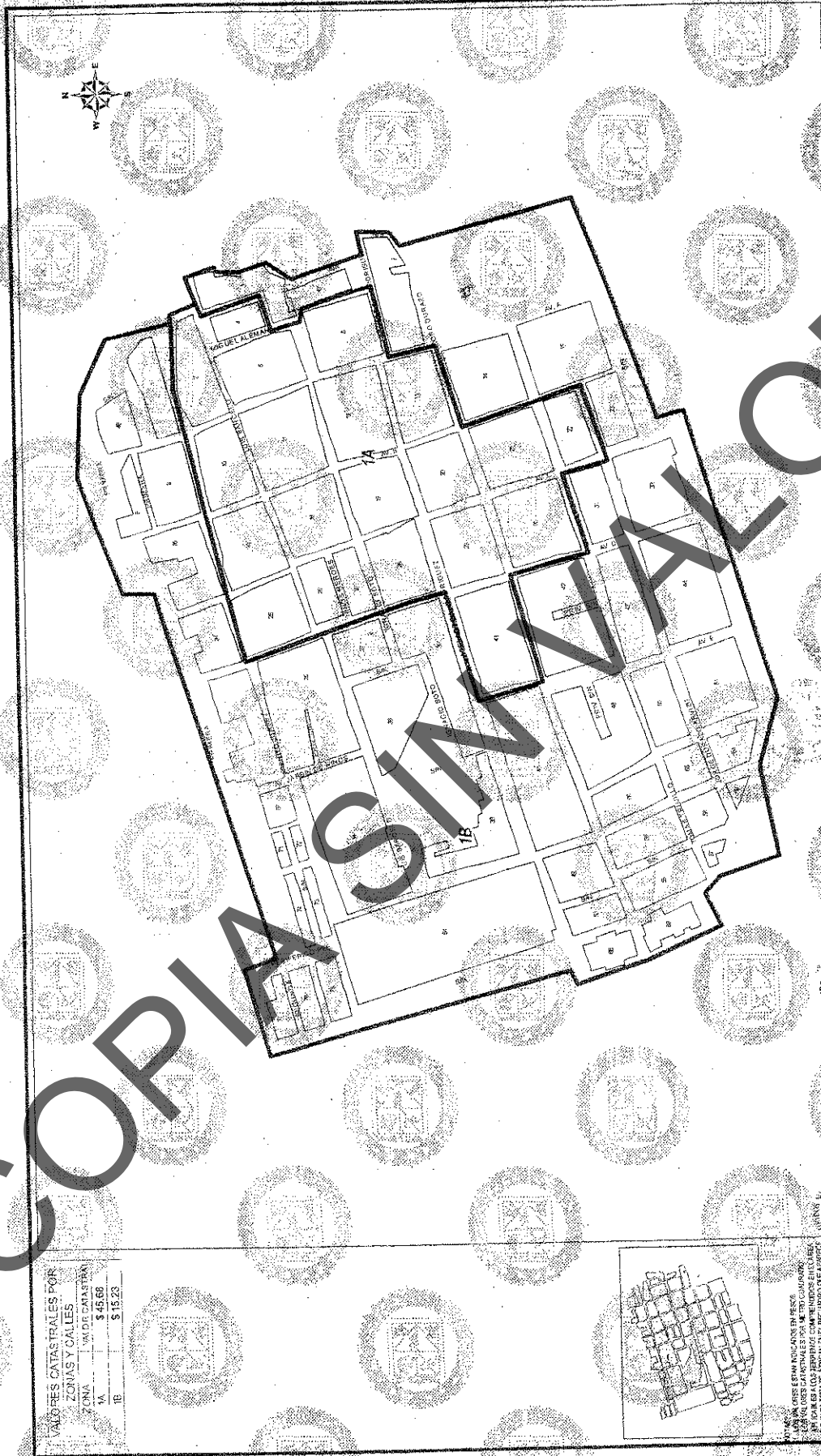

VALORES CATASTRALES POR ZONAS Y CALLES	
ZONA	VALOR CATASTRAL
1A	\$ 45.66
1B	\$ 15.23

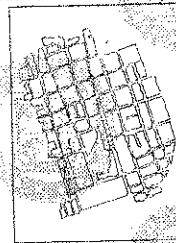

NOTA:  
 1. LAS UNIDADES DE MEDIDA SON EN METROS CUADRADOS.  
 2. LAS UNIDADES DE MEDIDA SON EN METROS CUADRADOS.  
 3. LAS UNIDADES DE MEDIDA SON EN METROS CUADRADOS.  
 4. LAS UNIDADES DE MEDIDA SON EN METROS CUADRADOS.

**SECRETARÍA DE ECONOMÍA**  
 H. AYUNTAMIENTO DE GRANADOS, SONORA  
 SECRETARÍA DE ECONOMÍA  
 SECRETARÍA DE ECONOMÍA

PRACONSTRUYENDO: *[Signature]*  
 GRANADOS, SONORA  
 ADMINISTRACIÓN MUNICIPAL

TECNICAMENTE: *[Signature]*  
 SECRETARÍA DE ECONOMÍA

REGISTRO NO. *[Signature]* FECHA: 08/06/2015

H. CONGRESO DEL ESTADO  
 DIP. PRESIDENTE: *[Signature]* DIP. SECRETARIO: *[Signature]*

TABLA DE VALORES UNITARIOS DE SUELO  
 MUNICIPIO: GRANADOS, SONORA  
 POBLACION: GRANADOS, SONORA  
 ESTADO DE SONORA  
 ESCALA: 1:5,000 AÑO: 2015







Calidad s	Antiguo		Industrial		S (Superior)	M (Medio)	E (Económico)
	E (Económico)	M (Medio)	S (Superior)	C (Conteñe)			
<b>Elementos característicos Estructura:</b>	Adobe, piedra, ó muros	Adobe, piedra, ladrillo ó mixtos	Adobe, piedra, ladrillo ó mixtos	Adobe, ladrillo, maderas ó sin ellos	Ladrillo ó block con refuerzos de concreto armado	Ladrillo ó block con refuerzos de concreto armado	Ladrillo ó block con refuerzos de concreto armado
<b>Muros</b>	Vigas de madera y entrecapado	Vigas de madera, entrecapado ó de tipo zanja ó yaso	Entrecapado sobre vigas de fierro ó sobre vigueta de madera abundante	Ladrillo, madera ó fierro	Concreto armado ó fierro	Concreto armado ó fierro	Concreto armado ó fierro
<b>Columnas</b>				Vigas ó largueros de madera	Estructura de madera ó fierro en claros medianos ó grandes	Estructura de madera ó fierro en claros medianos ó grandes	Estructura metálica en grandes claros
<b>Techos y Entrepisos</b>				Lámina galvanizada, asbesto ó teja	Lámina galvanizada ó asbesto	Lámina galvanizada ó asbesto	Lámina galvanizada, asbesto o natural
<b>Complementos: Azoteas</b>				Aplanado con mezcla ó teja	Mezcla ó yeso	Mezcla ó yeso	Mezcla ó yeso
<b>Aplanados</b>	De mezcla ó yeso, mal terminados	De tipo zanja ó yaso	De mezcla ó yeso con motivos decorativos	Mezcla mal terminada ó sin aplanar			
<b>Pisos</b>	De cemento pulido ó de ladrillo	Cemento, mosaico económico ó similar	De mosaico de buena calidad, piedra labrada ó fosas de concreto	Cemento	Cemento pulido ó mosaico	Cemento pulido ó mosaico	Azufrío ó mosaico
<b>Laminados</b>	De cemento	De cemento ó mosaico	De mosaico de buena calidad, piedra labrada ó fosas de concreto	Ladrillo ó cemento			
<b>Ventanería</b>	De madera de tipo económicos, algunas de ellas con rejas de fierro sencillas	De madera de mediana calidad, algunas con rejas de fierro	De madera de buena calidad, entrelazadas ó similares	Madera ó fierro, perfilerías sencillas	Fierro en perfiles sencillos	Fierro en perfiles sencillos	Madera, fierro ó aluminio
<b>Puertas</b>	De madera de tipo económico entrelazadas ó similar	De madera de tipo medio, entrelazadas ó similar	De madera de buena calidad, entrelazadas ó similares	Sencillos de madera ó fierro	Madera ó fierro de tipo económico	Madera ó fierro de tipo económico	Madera, fierro ó aluminio
<b>Instalaciones: Sanitaria</b>	Muebles de baño económicos, fregadero de granito ó similar	Muebles de baño de mediana calidad, fregadero de granito ó similar	Muebles de baño de buena calidad, fregadero porcelanizado ó de material forjado de fierro forjado	No hay ó mala	Muebles de tipo económico	Muebles de tipo económico	Muebles de buena calidad
<b>Eléctrica</b>	Visible con placas de tipo económico	Oculto ó visible con placas de mediana calidad	Oculto ó visible con placas de buena calidad	Visible mínima	Visible con placas de tipo económico	Visible con placas de tipo económico	Oculto con iluminación profusa
<b>Diversos</b>	Pintura a la cal de tipo económico	Pintura de mediana calidad, requitamiento de piedra ó similar	Piedras labradas, trabajos ornamentales, peses ó pintura de buena calidad	Muros aparentes ó pintura corriente	Pintura de tipo económico, sin pintar	Pintura de mediana calidad ó muros aparentes	Pintura de buena calidad, muros aparentes, algunos acabamientos
<b>Acabados; Exteriores</b>	Pintura a la cal de tipo económico	Pintura de mediana calidad	Pintura de buena calidad, fijos plafones	Muros aparentes ó pintura corriente	Pintura de tipo económico	Pintura de mediana calidad, algunos plafones	Pintura de buena calidad, muros aparentes, algunos acabamientos
<b>Interiores</b>	Buena	Buena	Buena	Buena	Buena	Buena	Buena
<b>Valores por m<sup>2</sup> en pesos</b>	795.76	1,114.06	1,273.21	153.35	477.46	1,352.79	2,228.13
	437.67	612.73	1,145.89	87.53	262.50	748.01	1,225.47

Tabla de valores unitarios de construcción

Tabla de valores unitarios de construcción que se describen en esta tabla se clasifican de tipo, calidad y estado de conservación, a que corresponde su valor por m<sup>2</sup>

H. CONGRESO DEL ESTADO DE SONORA  
 SECRETARÍA GENERAL DE ADMINISTRACIÓN  
 FECHA: 08/04/2015  
 DECRETOS NO. 66

SECRETARÍA GENERAL DE ADMINISTRACIÓN  
 FECHA: 08/04/2015

SINDICATURA  
 GRANADOS SONORA  
 FECHA: 08/04/2015

DIP. PRESIDENTE  
 DIP. SECRETARIO  
 DIP. SECRETARIO

MUNICIPIO: GRANADOS  
 ESTADO DE SONORA  
 AÑO 2015







TABLA GENERAL DE VALORES UNITARIOS POR HECTÁREA PARA PREDIOS RURALES

CLASIFICACION	CATEGORIA	CLASE	CLAVE	CONCEPTO	VALOR CATRASTRAL
<b>TERRENOS ABIERTOS AL CULTIVO</b>					
Riego por gravedad	1ra.	1ra	1/1	Distrito de riego con derecho a agua de presa regularmente	17,745.55
Riego por bombeo	2da	1ra	1/2	Con derecho a agua de presa o rio irregularmente aun dentro de distritos	23,872.77
	1ra	2da	1/3	Con riego mecánico con pozo de poca profundidad (100 pies max.)	19,098.22
Riego por temporal	2da	2da	1/4	Con riego mecánico con pozo profundo (mas de 100 pies)	12,732.15
	Unica	Unica	1/5	Depende para su irrigación de la eventualidad de precipitaciones	2,387.28
<b>TERRENOS DE AGOSTADERO</b>					
Agostadero	1ra.	Agost.	2/1	Piaderas naturales	1,909.82
	2da	Agost.	2/2	Que fueron mejorados para pastoreo en base a técnicas	954.91
	3ra.	Agost.	2/3	Zonas semidesérticas de bajo rendimiento como terrenos de agostadero	477.46
<b>TERRENOS MINEROS</b>					
Mineros	Unica	Unica	5/1	Terreno con aprovechamiento metálico y no metálico	12,088.15
<b>ACTA DE CABILDO NO. 241</b>					
<p>H. AYUNTAMIENTO          SECRETARIA MUNICIPAL          GRANADOS, SONORA          ADMINISTRACION</p> <p>H. CONGRESO DEL ESTADO          DECRETO No. 06          FECHA: 07/10/2015</p> <p>SECRETARIA          GRANADOS, SONORA          ADMINISTRACION</p> <p>PRESIDENTE          SECRETARIO          DIP. PRESIDENTE          DIP. SECRETARIO          DIP. SECRETARIO</p>					
VALORES UNITARIOS DE TERRENO POR HA					
<b>MUNICIPIO: GRANADOS</b>					
<b>ESTADO DE SONORA</b>					
AÑO 2015					



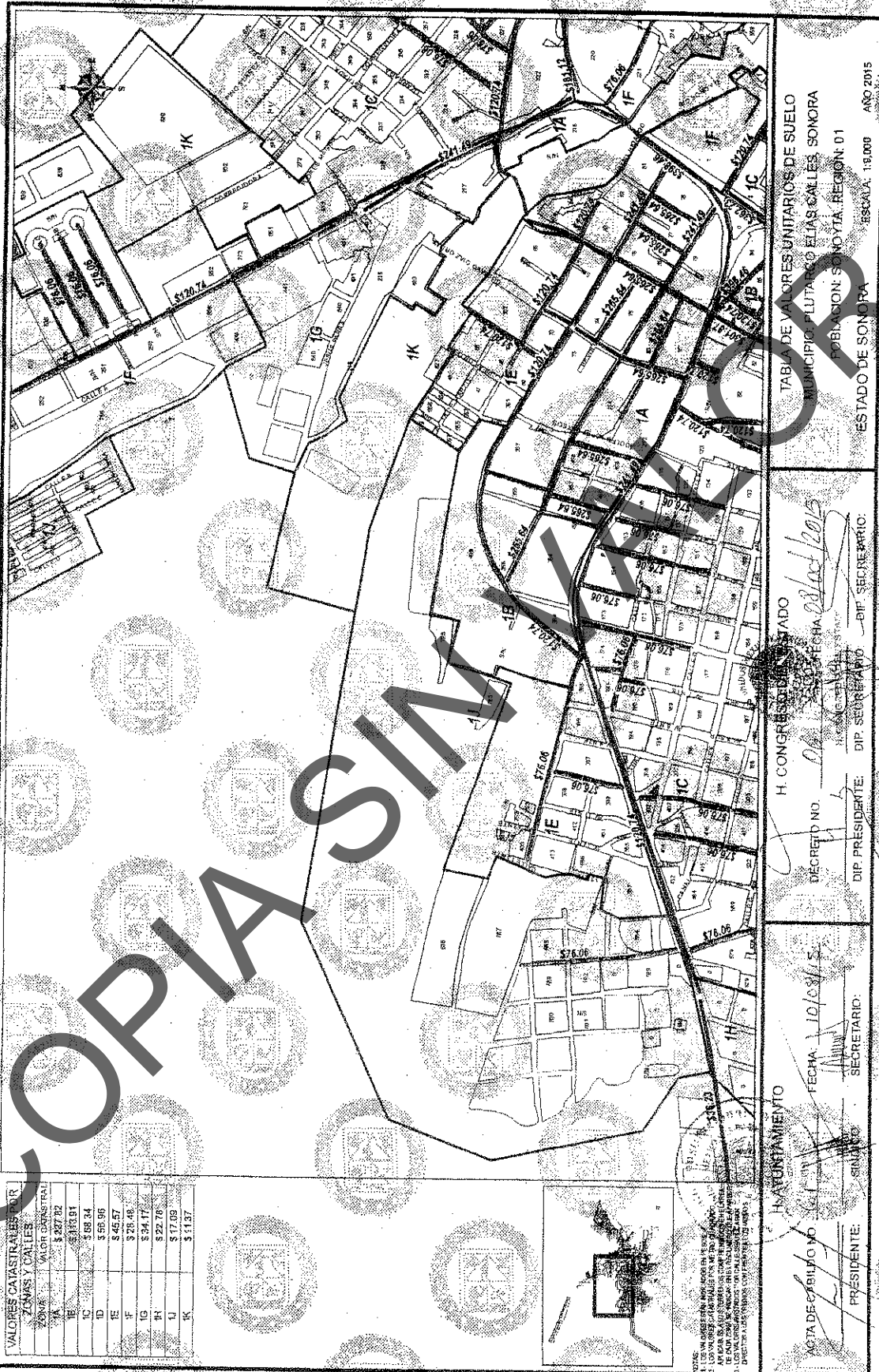

VALORES CATASTRALES POR ZONAS Y CALLES	
ZONA	VALOR CATASTRAL
IA	\$ 227.82
IB	\$ 153.01
IC	\$ 88.34
ID	\$ 65.96
IE	\$ 45.57
IF	\$ 28.48
IG	\$ 34.17
IH	\$ 22.76
II	\$ 17.09
IK	\$ 11.37

TABLA DE VALORES UNITARIOS DE SUELO  
 MUNICIPIO PLUTARCO ELIAS CALLES, SONORA  
 POBLACION SONOYTA, REGION: 01  
 ESTADO DE SONORA ESCALA: 1:10,000 AÑO 2015

H. CONGRESO DEL ESTADO  
 DECRETADO NO. 06 SECRETARÍA 08/Oct/2015  
 DIP. PRESIDENTE: DIP. SECRETARIO: DIP. SECRETARIO:

H. AYUNTAMIENTO  
 ACTA DE CABILDO NO. 10/08/15  
 PRESIDENTE: SECRETARIO:

LOS VALORES UNITARIOS DE SUELO...  
 DIRECTOR GENERAL DE REGISTRO Y CATASTRO



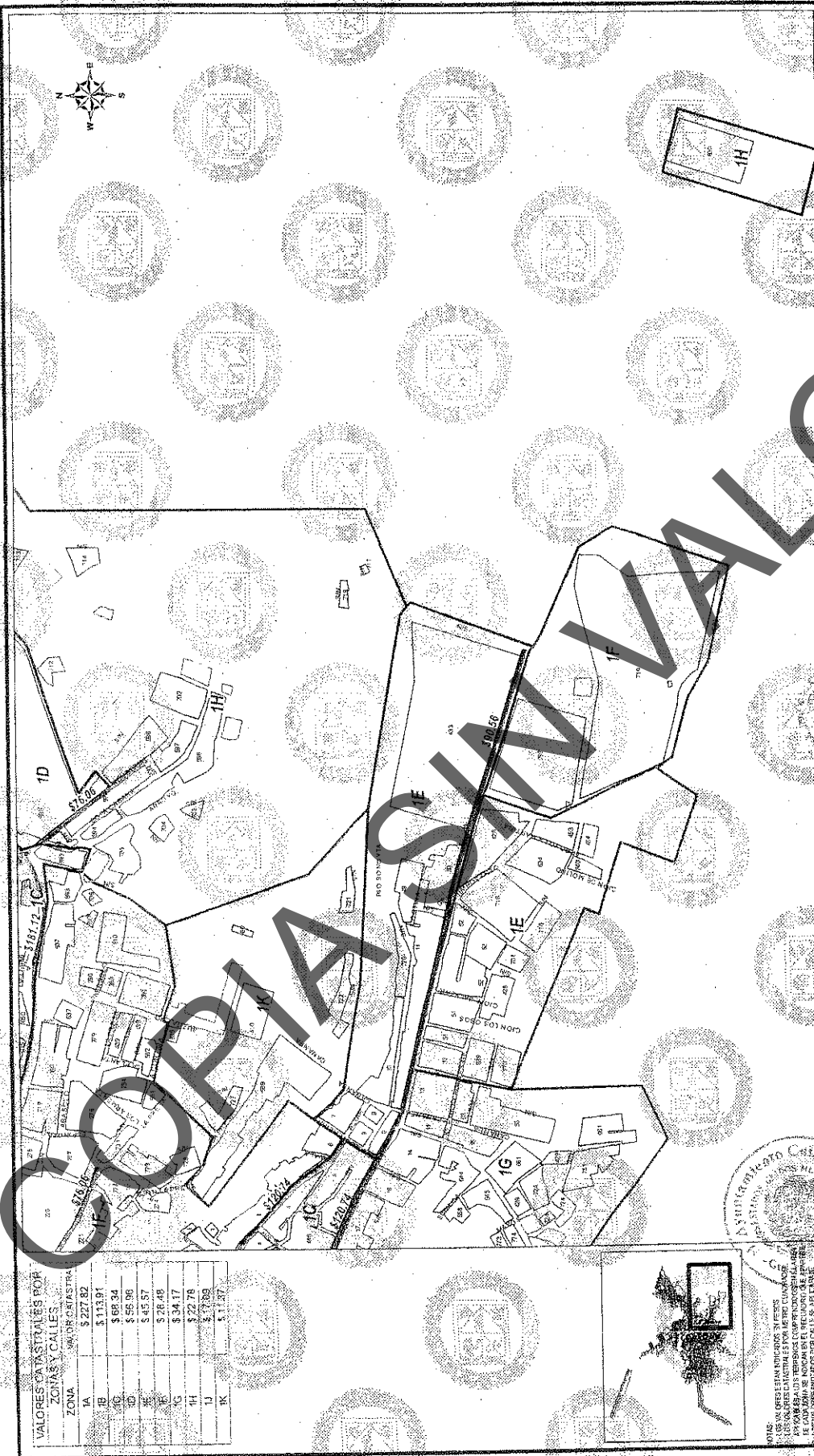

VALORES CATASTRALES POR ZONAS Y CALLES.

ZONA	VALOR CATASTRAL
IA	\$ 227.82
IB	\$ 113.91
IC	\$ 69.34
ID	\$ 59.96
IE	\$ 45.57
IF	\$ 26.48
IG	\$ 34.17
IH	\$ 22.78
II	\$ 17.89
IK	\$ 11.87

TABLA DE VALORES UNITARIOS DE SUELO  
 MUNICIPIO PLUTARCO ELIAS CALLES, SONORA  
 POBLACION: SONOYTA, REGION D.T.  
 ESTADO DE SONORA ESCALA: 1:9,000 AÑO: 2015

H. CONGRESO DEL ESTADO  
 DECRETO NO. De 11 de octubre 2015  
 DIP. PRESIDENTE: DIP. SECRETARIO: DIP. SECRETARIO:

H. AYUNTAMIENTO  
 ACTA DE CAMBIO NO. 61  
 FECHA: 10 de octubre 2015  
 PRESIDENTE: SECRETARIO:

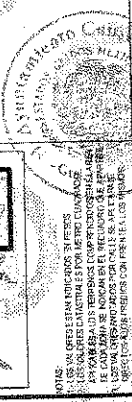



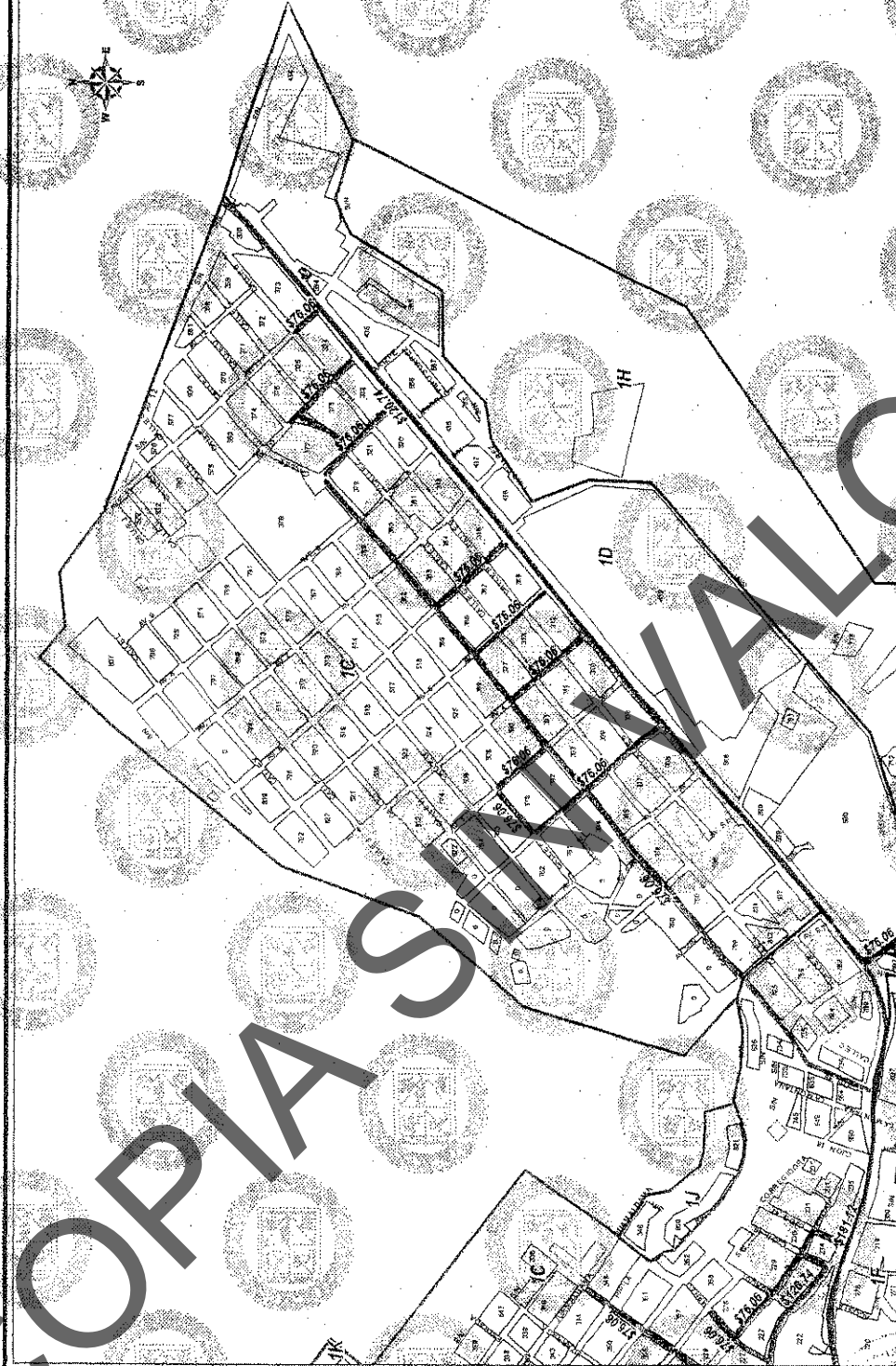

VALORES CASTRALES POR ZONAS Y CALLES

ZONA	VALOR CADASTRAL
A	\$ 227.02
B	\$ 113.51
C	\$ 388.34
D	\$ 586.38
E	\$ 435.67
F	\$ 728.40
G	\$ 524.15
H	\$ 22.77
I	\$ 17.08
J	\$ 11.57



H. AYUNTAMIENTO  
 ACTA DE CABILDOS  
 DECRETOS  
 SECRETARÍA

H. CONGRESO DEL ESTADO  
 DECRETOS  
 SECRETARÍA

TABLA DE VALORES UNITARIOS DE SUELO  
 MUNICIPIO: PUERTARCO ELIAS CALLES, SONORA  
 POBLACION: SONOYTA; REGION: 01  
 ESTADO DE SONORA ESCALA: 1:50,000 AÑO 2015

VALORES CATASTRALES POR ZONA Y CALLES	VALOR CATASTRAL
1A	\$ 227.82
1B	\$ 113.91
1C	\$ 69.34
1D	\$ 66.96
1E	\$ 44.57
1F	\$ 20.48
1G	\$ 34.17
1H	\$ 22.78
1I	\$ 17.09
1K	\$ 13.37



TABLA DE VALORES UNITARIOS DE SUELO  
 MUNICIPIO: FLUTARCO ETIAS CALLES, SONORA  
 POBLACION: SONOYTA, REGION: 01  
 ESTADO DE SONORA ESCALA: 1:8,000 AÑO 2015

H. CONGRESO DEL ESTADO  
 DECRETADO: De 06 de octubre 2015  
 DIP. SECRETARIO: DIP. SECRETARIO:

AYUNTAMIENTO  
 AYUNTAMIENTO DE FLUTARCO ETIAS CALLES, SONORA  
 PRESIDENTE: SECRETARIO: SINDICO:

LISTA DE GABILDO NO. d.

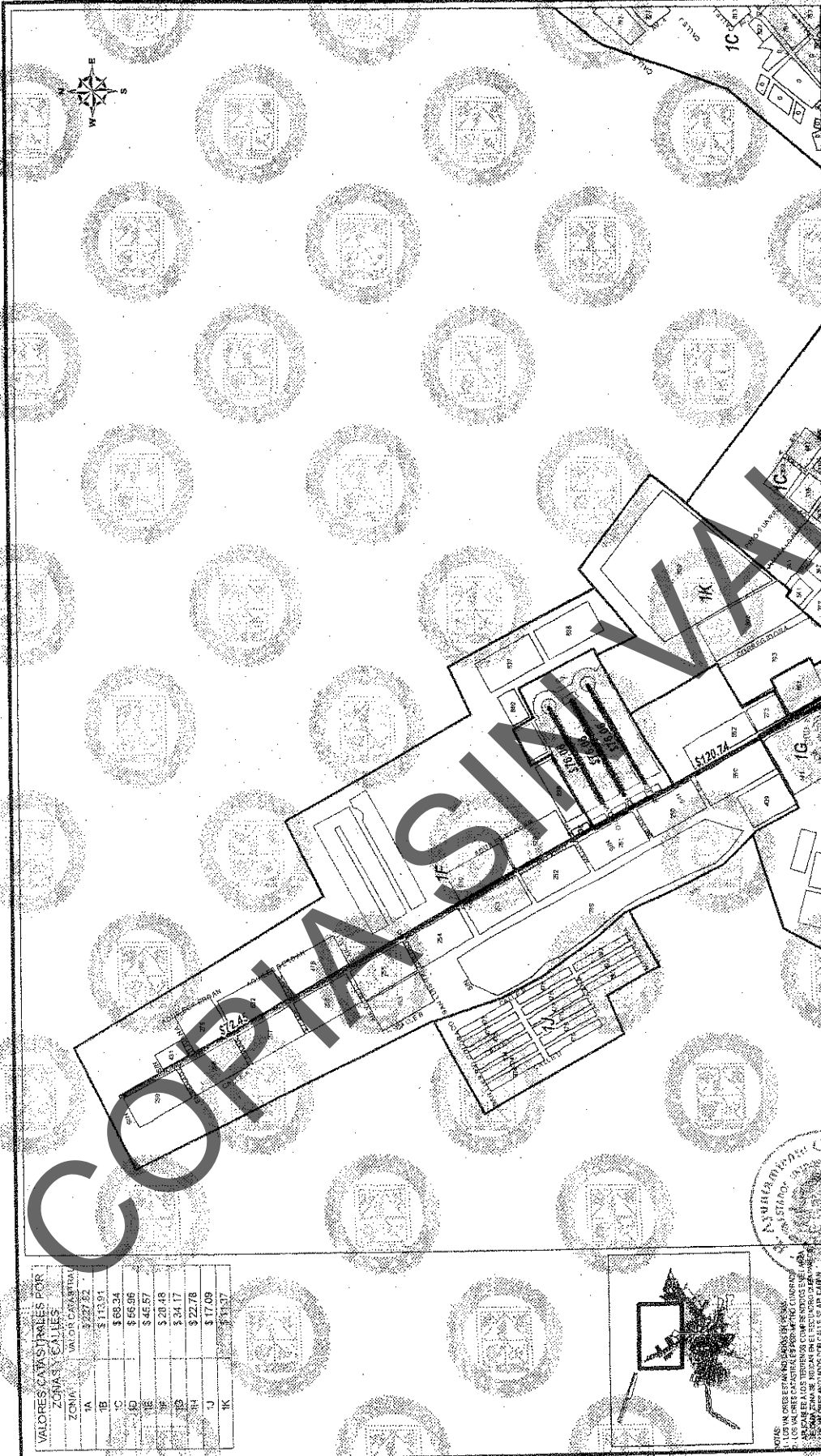

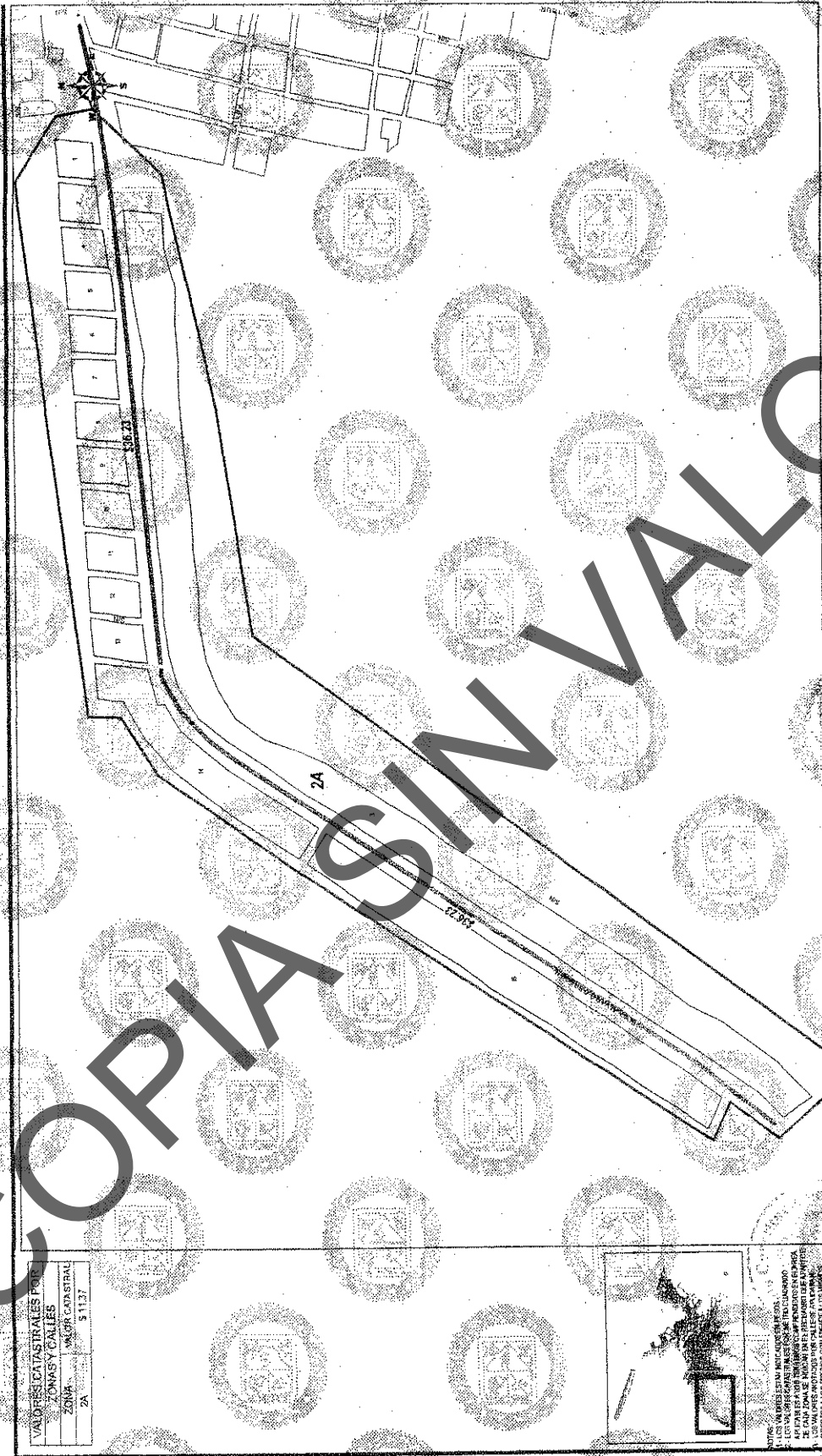

VALORES CATASTRALES POR ZONAS Y CALLES	
ZONA:	VALOR CADASTRAL
2A	\$ 11.37



H. AYUNTAMIENTO

ACTA DE CABILDO NO. 1  
 PRESIDENTE: \_\_\_\_\_  
 SECRETARIO: \_\_\_\_\_  
 SINDACO: \_\_\_\_\_

DECRETO NO. \_\_\_\_\_  
 DIP. PRESIDENTE: \_\_\_\_\_  
 DIP. SECRETARIO: \_\_\_\_\_

H. CONGRESO DEL ESTADO

FECHA: 10/08/15  
 SECRETARIO: \_\_\_\_\_

TABLA DE VALORES UNITARIOS DE SUELO  
 MUNICIPIO: PLUMERCO ELIAS CALLES, SONORA

POBLACION SONOYTA REGION: 02  
 ESTADO DE SONORA ESCALA: 1:5000 AÑO: 2015

COPIA SIN VALOR



VALORES CATASTRALES POR  
ZONAS Y CALLES  
ZONA: VALLES CATEDRAL  
DA: 51137

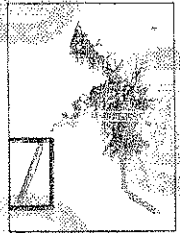
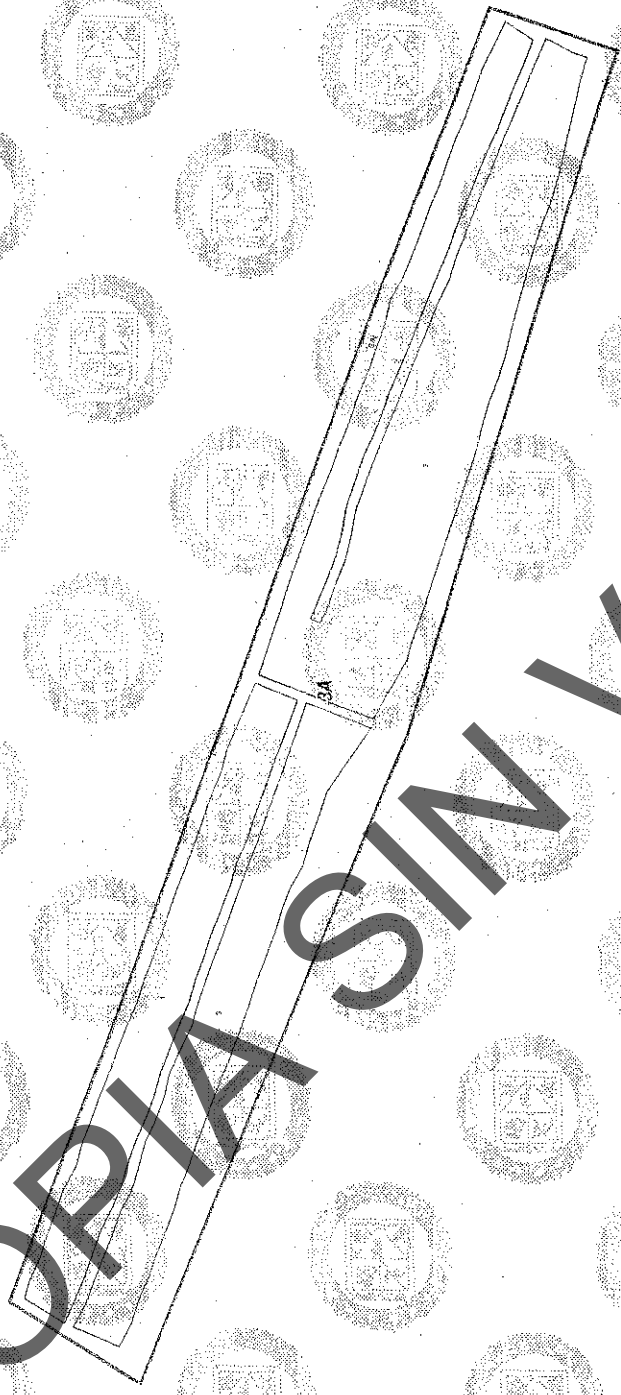

NOTA:  
ESTE DISEÑO FUE ELABORADO POR  
LOS VALORES CATASTRALES DE LA ZONA  
CATEDRAL Y DE LOS VALLES CATEDRAL  
LOS VALORES CATASTRALES DE LA ZONA  
DA: 51137.

H. AYUNTAMIENTO

ACTA DE CABILD NO. 01  
FECHA: 10/10/15

PRESIDENTE: SIMPLICIO SECRETARIO:

H. CONGRESO DEL ESTADO

DECRETO NO. 06  
FECHA: 28/08/2015

DIP. PRESIDENTE: DIP. SECREARIO: DIP. SECRETARIO:

TABLA DE VALORES UNITARIOS DE SUELO  
MUNICIPIO: PLUTARCO ELIAS CALLES, SONORA

POBLACION: SONOYTA, REGION 03

ESTADO DE SONORA ESCALA: 1:8,000 AÑO 2016

COPIA SIN VALOR









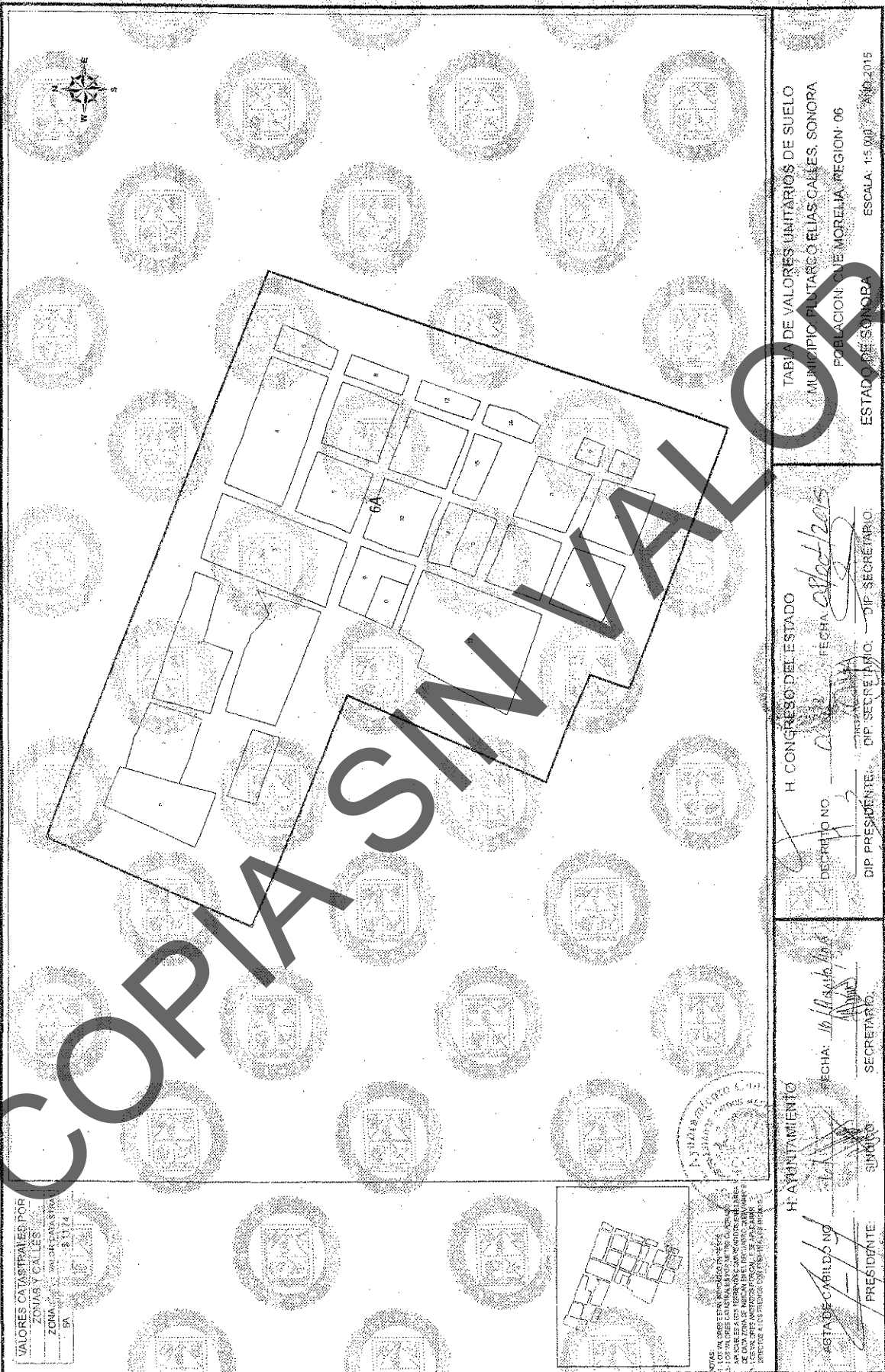

VALORES CATASTRALES POR ZONAS Y CALLES  
 ZONA: 5A  
 VALOR: \$ 11.74

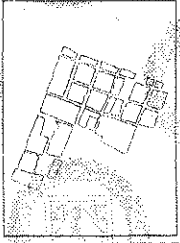

NOTAS:  
 1. LOS VALORES CATASTRALES SON ESTIMADOS POR EL SERVICIO DE VALUACIONES DEL INSTITUTO DE REGISTRO Y VALUACIONES DEL ESTADO.  
 2. LOS VALORES CATASTRALES SON ESTIMADOS POR EL SERVICIO DE VALUACIONES DEL INSTITUTO DE REGISTRO Y VALUACIONES DEL ESTADO.  
 3. LOS VALORES CATASTRALES SON ESTIMADOS POR EL SERVICIO DE VALUACIONES DEL INSTITUTO DE REGISTRO Y VALUACIONES DEL ESTADO.

TABLA DE VALORES UNITARIOS DE SUELO MUNICIPIO PLUTARCO ELIAS CALLES, SONORA POBLACION: CUERPO MORELIA, REGION: 06 ESTADO DE SONORA ESCALA: 1:5,000 AÑO: 2015	H. CONGRESO DEL ESTADO DECRETOS NO. <u>16</u> FECHA: <u>16/10/2015</u> DIP. PRESIDENTE: <u>[Signature]</u> DIP. SECRETARIO: <u>[Signature]</u>	H. AYUNTAMIENTO ESTADO DE SONORA MUNICIPIO PLUTARCO ELIAS CALLES FECHA: <u>16/10/2015</u> PRESIDENTE: <u>[Signature]</u> SECRETARIO: <u>[Signature]</u>
---	--	--



VALORES CATASTRALES POR ZONAS Y CALLES  
 ZONA VALORACIÓN  
 7A \$117.4

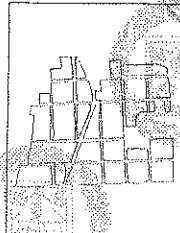
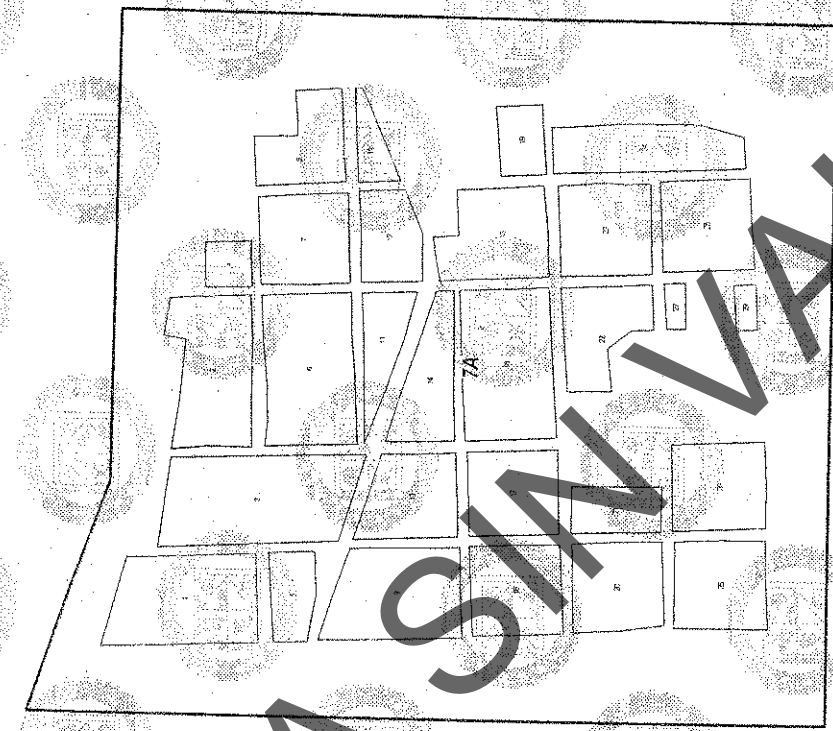

NOTAS:  
 1. LOS VALORES ESTAN INDICADOS EN PESOS.  
 2. LOS VALORES ESTAN INDICADOS POR METRO CUADRADO.  
 3. LOS VALORES ESTAN INDICADOS POR METRO CUADRADO.  
 4. LOS VALORES ESTAN INDICADOS POR METRO CUADRADO.  
 5. LOS VALORES ESTAN INDICADOS POR METRO CUADRADO.  
 6. LOS VALORES ESTAN INDICADOS POR METRO CUADRADO.

H. AYUNTAMIENTO

ACTA DE CABILDO NO. 61  
 FECHA: 10 Agosto 2015  
 SECRETARIO: [Signature]

H. CONGRESO DEL ESTADO

DECRETO NO. 06  
 FECHA: 08 Agosto 2015  
 DIP. PRESIDENTE: [Signature]  
 DIP. SECRETARIO: [Signature]

TABLA DE VALORES UNITARIOS DE SUELO  
 MUNICIPIO: PLUTARCO ELIAS CALLES, SONORA  
 LOCALIDAD: QUE LA NARIZ, REGION: 07  
 ESCALA: 1:5000 | AÑO: 2015  
 ESTADO DE SONORA

COPIA SIN VALOR



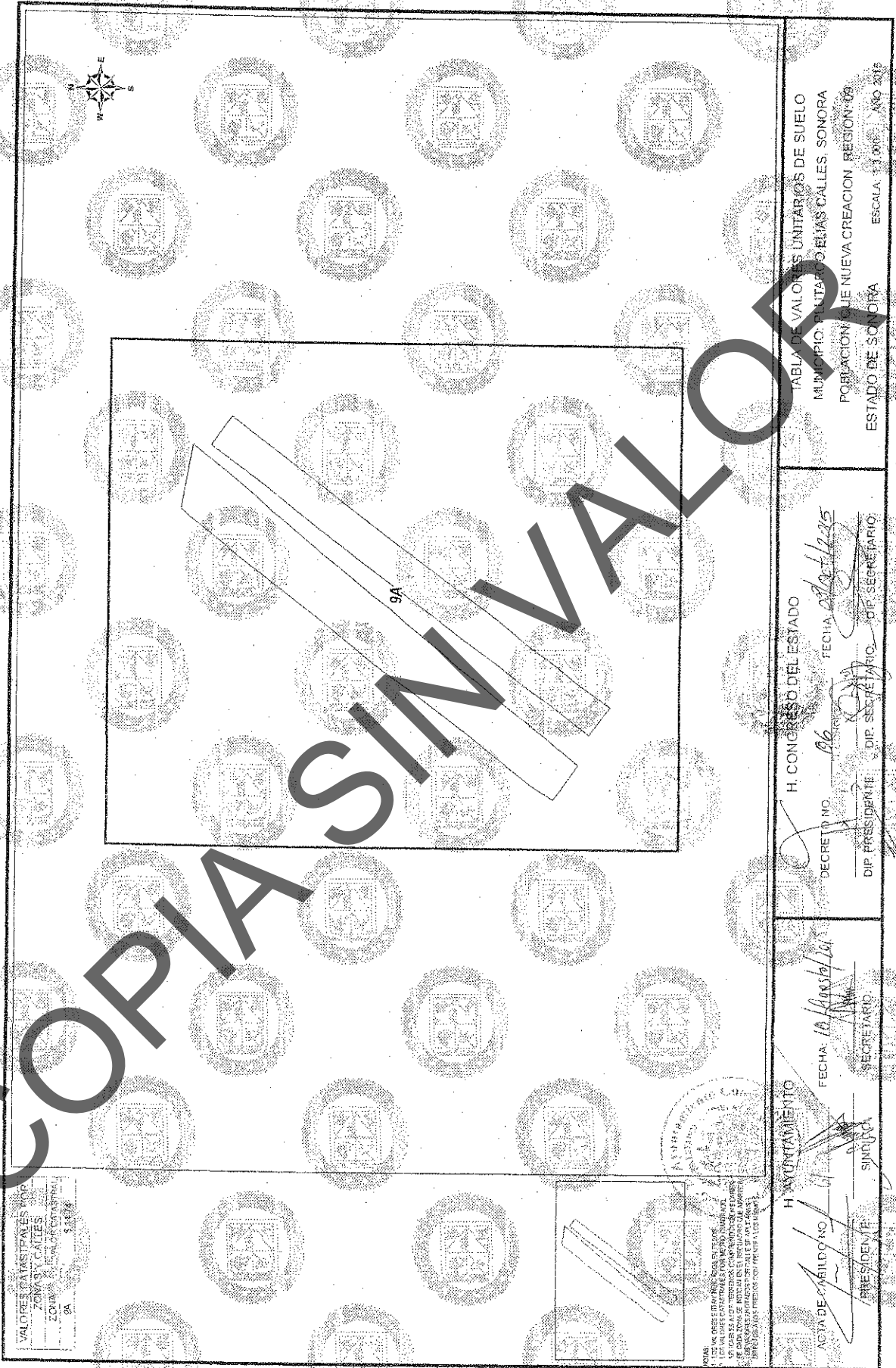

VALORES CATASTRALES POR ZONAS Y CALLES  
 ZONA 9A  
 \$ 115.00

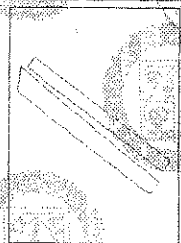

ACTA DE CABILDRO  
 SINDICO

H. AYUNTAMIENTO  
 ACTA DE CABILDRO  
 SINDICO  
 SECRETARIO  
 H. CONGRESO DEL ESTADO  
 DECRETOS NO. 96  
 FECHA 28/10/15  
 DIP. PRESIDENTE  
 DIP. SECRETARIO  
 DIP. SECRETARIO  
 TABLA DE VALORES UNITARIOS DE SUELO  
 MUNICIPIO: TITULO: ELIAS CALLES, SONORA  
 POBLACION NUEVA CREACION REGION: 09  
 ESTADO DE SONORA ESCALA: 1:1000 AÑO 2015



VALORES CATASTRALES POR ZONAS Y CALLES  
 ZONA VALOR CATASTRAL  
 8A \$ 1172

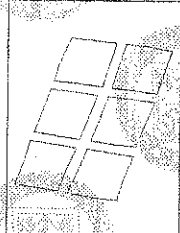
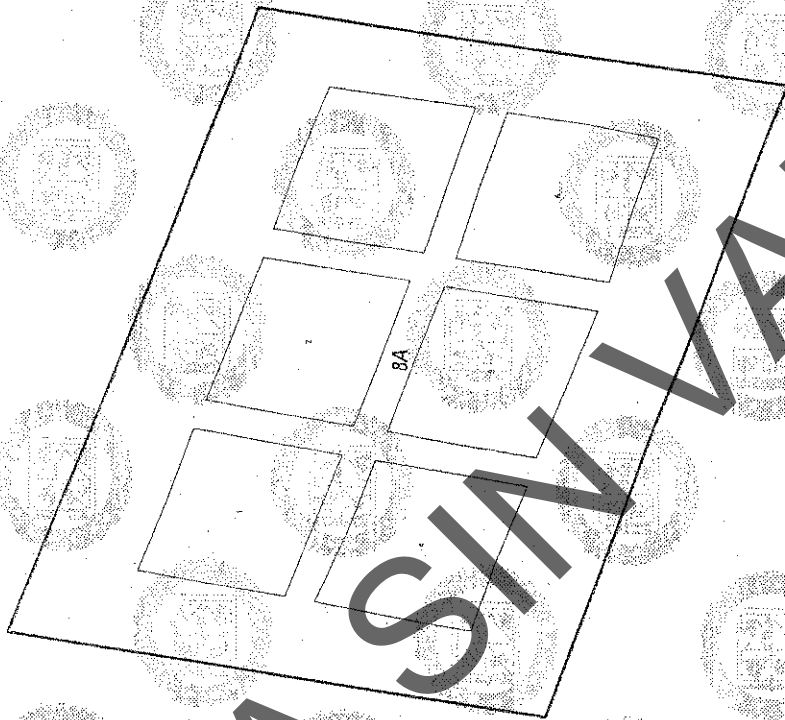

NOTAS  
 1. LOS DICHOS VALORES SE ESTABLECEN EN EL PRESENTE ACTA DE CADASTRO EN VIRTUD DE LA LEY DE CADASTRO DE SONORA Y DE LA LEY DE VALORES CATASTRALES DE SONORA.  
 2. LOS DICHOS VALORES SE ESTABLECEN EN VIRTUD DE LA LEY DE CADASTRO DE SONORA Y DE LA LEY DE VALORES CATASTRALES DE SONORA.  
 3. LOS DICHOS VALORES SE ESTABLECEN EN VIRTUD DE LA LEY DE CADASTRO DE SONORA Y DE LA LEY DE VALORES CATASTRALES DE SONORA.

H. AYUNTAMIENTO ACTA DE CABILDO NO. 10 SECRETARIO PRESIDENTE		H. CONGRESO DEL ESTADO DECRETO NO. 06 DIP. PRESIDENTE DIP. SECRETARIO		TABLA DE VALORES UNITARIOS DE SUELO MUNICIPIO: PINTARCO ELIAS CALLES, SONORA POBLACION: CUE CERRO COLORADO REGION: 08 ESTADO: DE SONORA ESCALA: 1:3,000 AÑO: 2015	
FECHA: 10 OCTUBRE 2015 SECRETARIO		FECHA: 06 OCTUBRE 2015 DIP. SECRETARIO			





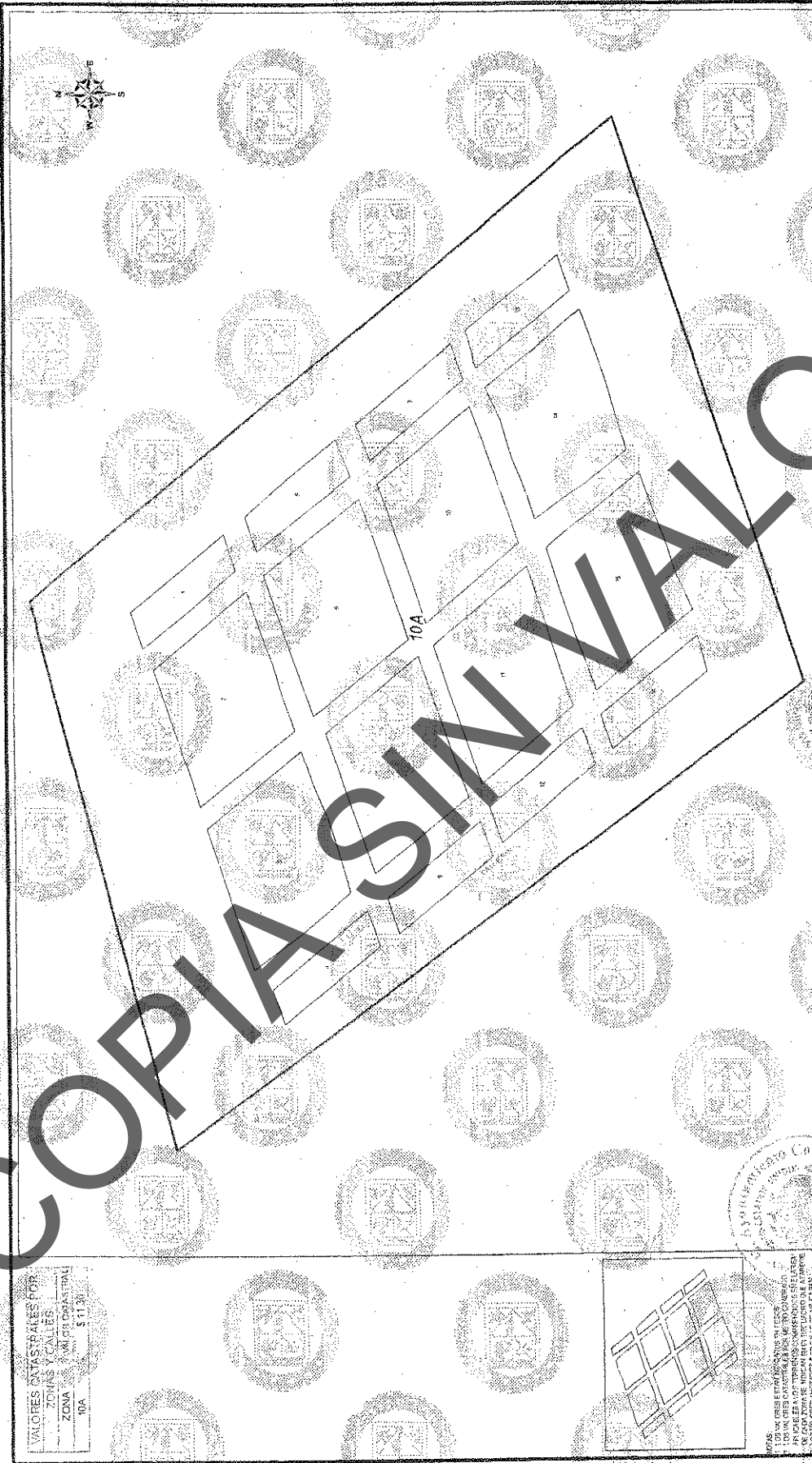

VALORES CATASTRALES POR ZONAS Y CALLES  
 ZONA: ZONA 01 CATASTRAL  
 01A  
 5113

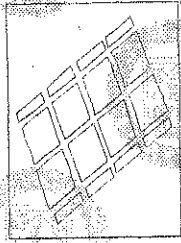

1. LOS VALORES ESTABLECIDOS EN ESTE DOCUMENTO SON DE CARÁCTER PROVISIONAL Y SE RESERVA EL DERECHO DE MODIFICARLOS EN CUALQUIER MOMENTO SIN PREAVISO PREVIO.  
 2. LOS VALORES ESTABLECIDOS EN ESTE DOCUMENTO SON DE CARÁCTER PROVISIONAL Y SE RESERVA EL DERECHO DE MODIFICARLOS EN CUALQUIER MOMENTO SIN PREAVISO PREVIO.

TABLA DE VALORES UNITARIOS DE SUELO MUNICIPIO: PLUTARCO ELIAS CALLES, SONORA POBLACION: NUEVEM PINA, REGION: 10 ESTADO DE SONORA ESCALA: 1:10000 AÑO: 2015	
H. CONGRESO DEL ESTADO DECRETOS NO. 06 H. CONGRESO DEL ESTADO DIP. SECRETARIO: DIP. SECRETARIO:	H. AYUNTAMIENTO ACTA DE CABILDO NO. 01 SECRETARIO: SECRETARIO: PRESIDENTE: PRESIDENTE:
H. CONGRESO DEL ESTADO DECRETOS NO. 06 H. CONGRESO DEL ESTADO DIP. SECRETARIO: DIP. SECRETARIO:	H. AYUNTAMIENTO ACTA DE CABILDO NO. 01 SECRETARIO: SECRETARIO: PRESIDENTE: PRESIDENTE:



VALORES CATASTRALES POR ZONAS Y CALLES	
ZONA	VALOR CATASTRAL
11A	511.74

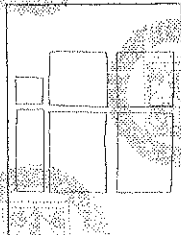
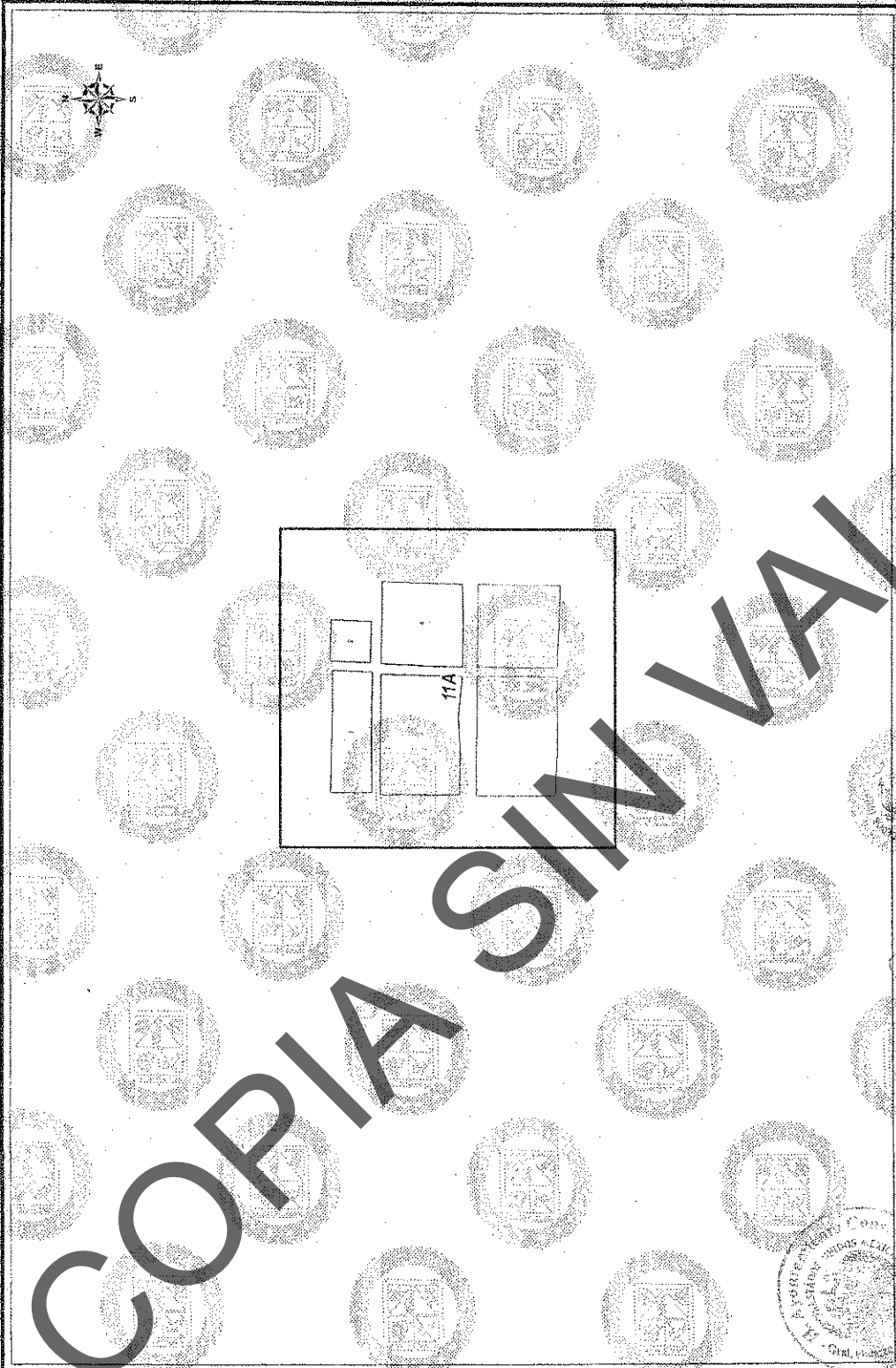

NOTA:  
 1. LOS VALORES CATASTRALES SON DE CARÁCTER INFORMATIVO.  
 2. LOS VALORES CATASTRALES SON DE CARÁCTER INFORMATIVO.  
 3. LOS VALORES CATASTRALES SON DE CARÁCTER INFORMATIVO.  
 4. LOS VALORES CATASTRALES SON DE CARÁCTER INFORMATIVO.

COPIA SIN VALOR

<p>H. AYUNTAMIENTO</p> <p>ACTA DE CABILDO NO. <u>6</u></p> <p>FECHA: <u>10/ Agosto 2015</u></p> <p>SECRETARIO: _____</p> <p>SINDICO: _____</p>	<p>H. CONGRESO DEL ESTADO</p> <p>DECRETO NO. _____</p> <p>FECHA: <u>22 Oct 2015</u></p> <p>DIP. PRESIDENTE: _____</p> <p>DIP. SECRETARIO: _____</p>	<p>TABLA DE VALORES UNITARIOS DE SUELO</p> <p>MUNICIPIO: PLUTARCO ELIAS CALLES, SONORA</p> <p>POBLACION: CUE TETABATE 2, REGION: 11</p> <p>ESTADO DE SONORA ESCALA: 1:5,000 AÑO 2015</p>
--	---	--



**COPIA SIN VALOR**

**TABLA DE VALORES UNITARIOS DE SUELO**  
**MUNICIPIO: PLUTARCO ELIAS CALLES, SONORA**  
**POBLACION: CDE SAN RAFAEL REGION: 12**  
**ESTADO DE SONORA ESCALA: 1:500 AÑO: 2015**

**VALORES CATASTRALES**  
 ZONA Y CALLES  
 ZONA: VALOR CATASTRAL  
 ZONA: 12A

**H. AYUNTAMIENTO**

FECHA: 10/10/2015  
 SECRETARIO: SIMON

**H. CONGRESO DEL ESTADO**

DECRETO NO: 26  
 FECHA: 08/08/2015  
 M. C. SECRETARIO: J. P. SECRETARIO

**ACTA DE CABILDONO**

SECRETARIO: SIMON

**NOTA:**  
 1. LOS VALORES UNITARIOS DE SUELO SON DE CARÁCTER ESTADÍSTICO Y SE ESTABLECEN PARA EFECTOS DE CÁLCULO DE VALORES UNITARIOS DE SUELO.  
 2. LOS VALORES UNITARIOS DE SUELO SON DE CARÁCTER ESTADÍSTICO Y SE ESTABLECEN PARA EFECTOS DE CÁLCULO DE VALORES UNITARIOS DE SUELO.  
 3. LOS VALORES UNITARIOS DE SUELO SON DE CARÁCTER ESTADÍSTICO Y SE ESTABLECEN PARA EFECTOS DE CÁLCULO DE VALORES UNITARIOS DE SUELO.



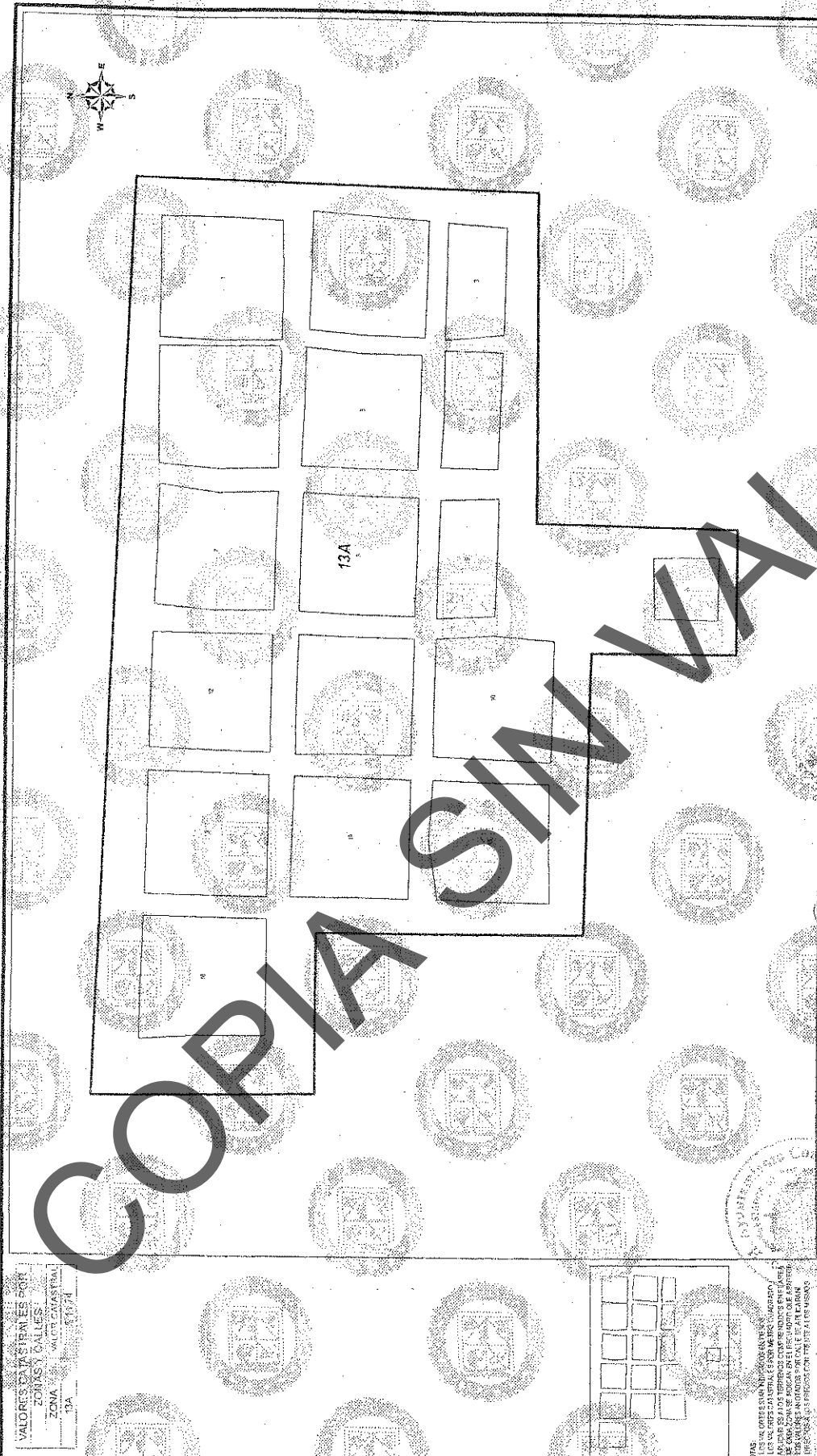

VALORES CATASTRALES POR  
ZONAS Y CALLES  
ZONA: VALTE CATASTRAL  
13A

NOTAS:  
1. LOS VALORES CATASTRALES SON VALORES DE REFERENCIA.  
2. LOS VALORES CATASTRALES DE LOS MARCOS COLIGADOS  
3. LOS VALORES CATASTRALES DE LOS MARCOS COLIGADOS  
4. LOS VALORES CATASTRALES DE LOS MARCOS COLIGADOS  
5. LOS VALORES CATASTRALES DE LOS MARCOS COLIGADOS  
6. LOS VALORES CATASTRALES DE LOS MARCOS COLIGADOS  
7. LOS VALORES CATASTRALES DE LOS MARCOS COLIGADOS  
8. LOS VALORES CATASTRALES DE LOS MARCOS COLIGADOS  
9. LOS VALORES CATASTRALES DE LOS MARCOS COLIGADOS  
10. LOS VALORES CATASTRALES DE LOS MARCOS COLIGADOS

TABLA DE VALORES UNITARIOS DE SUELO  
MUNICIPIO: PLUTARCO ELIAS CALLES, SONORA  
POBLACION: CUE BENIGNO SERRATOS, REGION: 13  
ESTADO DE SONORA ESCALA: 1:5000 AÑO: 2015

H. CONGRESO DEL ESTADO  
DECRETO NO. 16 H. CONGRESO  
DIP. PRESIDENTE: DIP. SECRETARIO: DIP. SECRETARIO:  
FECHA: 10/10/2015

H. AYUNTAMIENTO  
ACTA DE CABILDO NO. 12  
PRESIDENTE: SECRETARIO:  
SECRETARIO:





VALORES CATASTRALES POR ZONAS Y CALLES  
 ZONA VALOR CATASTRAL  
 14A \$ 174

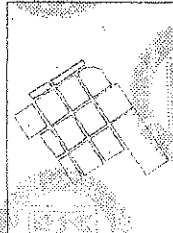
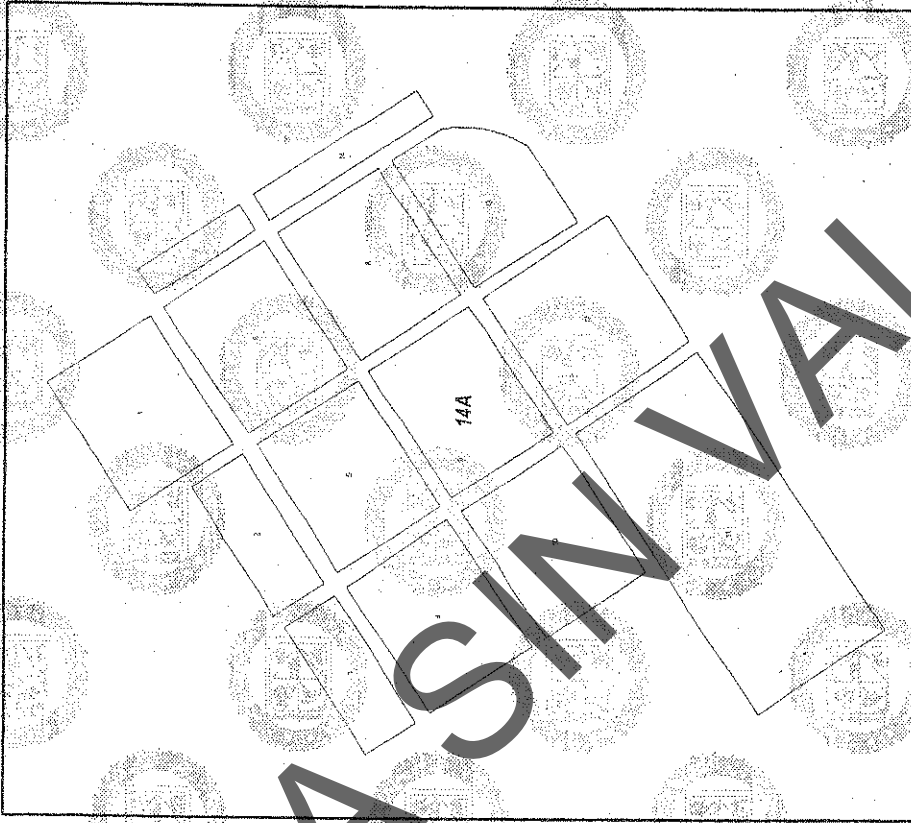

OTROS VALORES CATASTRALES POR ZONAS Y CALLES  
 VALORES CATASTRALES POR ZONAS Y CALLES  
 VALORES CATASTRALES POR ZONAS Y CALLES  
 VALORES CATASTRALES POR ZONAS Y CALLES  
 VALORES CATASTRALES POR ZONAS Y CALLES

COPIA SIN VALOR

H. AYUNTAMIENTO  
 ACTA DE CABILDO NO. 101  
 PRESIDENTE: [Signature]  
 SECRETARIO: [Signature]  
 SINDICO: [Signature]

H. CONGRESO DEL ESTADO  
 DECRETO NO. 2015  
 H. CONGRESISTA: [Signature]  
 DIP. PRESIDENTE: [Signature]  
 DIP. SECRETARIO: [Signature]

TABLA DE VALORES UNITARIOS DE SUELO  
 MUNICIPIO PLUTARCO ELIAS CALLES, SONORA  
 POBLACION: CUE VALDEZ, REGION: 14  
 ESTADO DE SONORA  
 ESCALA: 1:1,000 AÑO: 2015

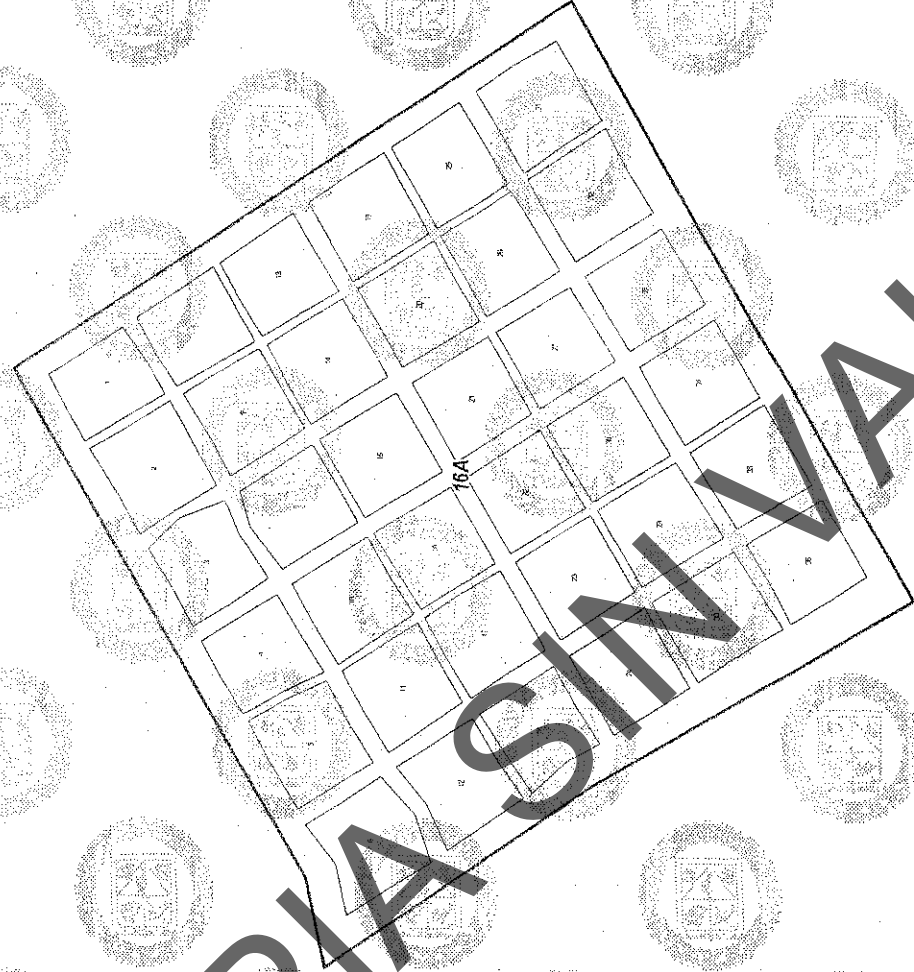

VALORES CATASTRALES POR ZONAS Y CALLES:  
 ZONA: 16A  
 VALOR CADASTRAL: \$1174

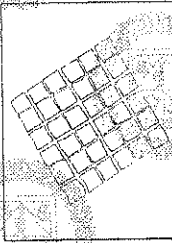

NOTA:  
 1. LOS VALORES ESTAN INDICADOS EN PESOS.  
 2. LOS VALORES CATASTRALES SON DE CARACTER REFERENCIAL.  
 3. LOS VALORES CATASTRALES DE INDICAN EN EL MUNICIPIO QUE ASIGNEN  
 LOS VALORES CATASTRALES POR CALLES SE APLICARAN  
 LOS VALORES INDICADOS EN ESTE PLAN PARA LOS MUNICIPIOS

COPIA SIN VALOR

H. CONGRESO DEL ESTADO

DECRETO NO. 06 DE 15 DE 10 DE 2015  
 H. CONGRESO DEL ESTADO  
 DIP. PRESIDENTE: [Signature] DIP. SECRETARIO: [Signature]

H. AYUNTAMIENTO

ACTA DE CABILDONO. 61 DE 10 DE 2015  
 FECHA: 10/10/2015  
 PRESIDENTE: [Signature] SINDICO: [Signature]  
 SECRETARIO: [Signature]

TABLA DE VALORES UNITARIOS DE SUELO  
 MUNICIPIO: PLUTARCO ELIAS CALLES, SONORA

POBLACION CUE EL CHAMIZAL, REGION: 18  
 ESTADO DE SONORA  
 ESCALA: 1:5,000 AÑO 2015



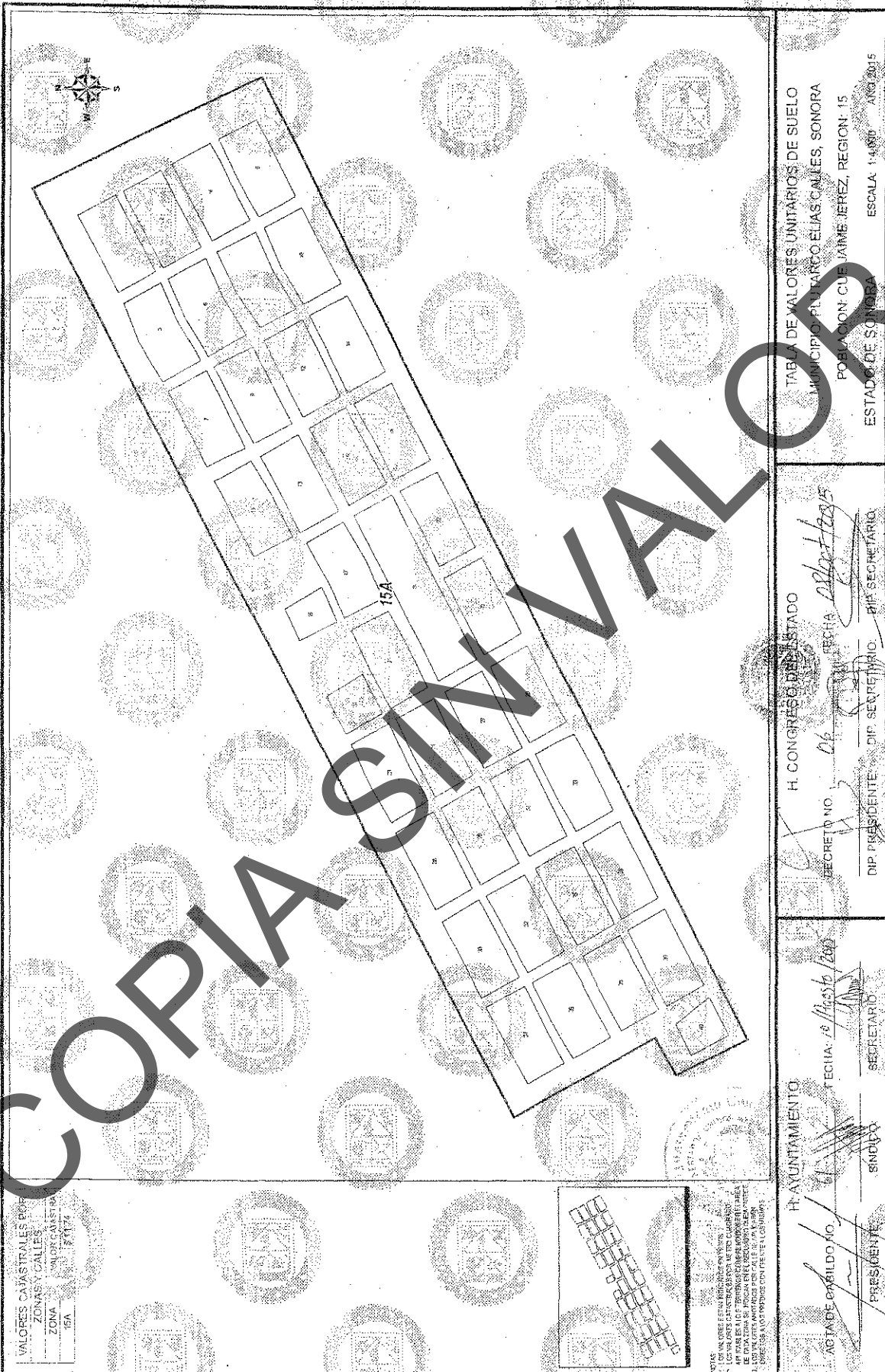

VALORES CATASTRALES DE  
 ZONAS Y CALLES  
 ZONA: URBANA  
 VALOR: 15A

TABLA DE VALORES UNITARIOS DE SUELO  
 MUNICIPIO DE TARGO ELIAS CALLES, SONORA  
 POBLACION: CUE JAIME JEREZ, REGION: 15  
 ESTADO DE SONORA  
 ESCALA: 1:4,000 AÑO 2015

H. CONGRESO DEL ESTADO  
 SECRETO NO. 06  
 FECHA: 15/10/2015  
 DIP. PRESIDENTE: [Signature]  
 DIP. SECRETARIO: [Signature]

H. AYUNTAMIENTO  
 AGTA DE OVRILDO NO. 61  
 FECHA: 15/10/2015  
 SINDICO: [Signature]  
 SECRETARIO: [Signature]



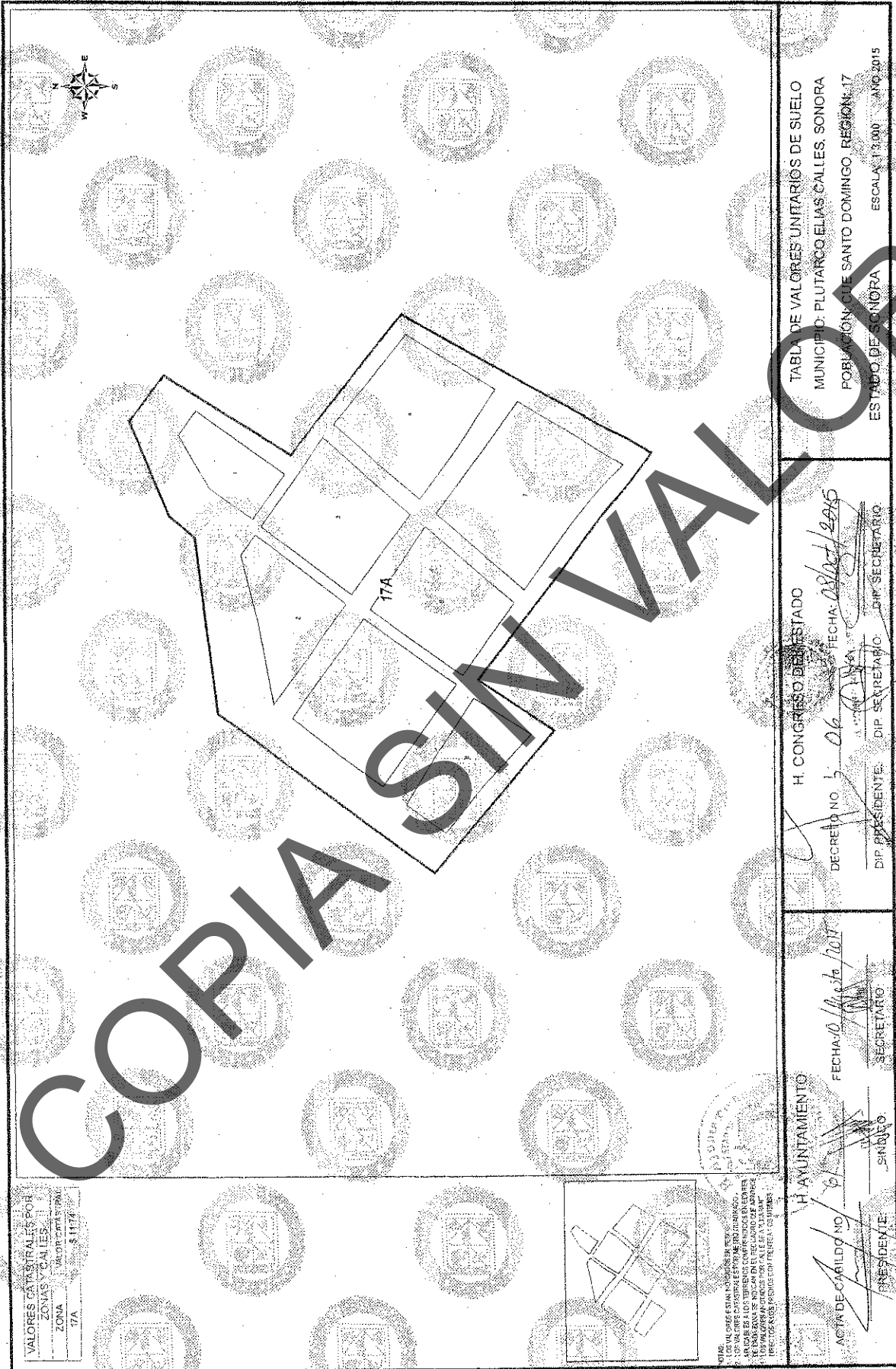

VALORES CATASTRALES POR ZONAS Y CALLES  
 ZONA PARTICIPACION  
 17A

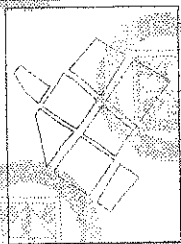

NOTA: 1. LAS CREDITACIONES DE VALORES CATASTRALES SE EFECTUAN ANUALMENTE EN EL MES DE ABRIL DE CADA AÑO. 2. LOS VALORES CATASTRALES SE EFECTUAN POR CALLES Y CALLES DE MANERA SEPARADA. 3. LOS VALORES CATASTRALES SE EFECTUAN POR CALLES Y CALLES DE MANERA SEPARADA. 4. LOS VALORES CATASTRALES SE EFECTUAN POR CALLES Y CALLES DE MANERA SEPARADA.

TABLA DE VALORES UNITARIOS DE SUELO MUNICIPIO: PLUTARCO ELIAS CALLES, SONORA POBLACION DE SANTO DOMINGO REGIONE 17 ESTADO DE SONORA ESCALA: 1:3,000 AÑO: 2015	
H. CONGRESO DEL ESTADO DECRETO NO. 5-06 FECHA: 28/06/2015 DIP. PRESIDENTE: [Signature] DIP. SECRETARIO: [Signature]	H. AYUNTAMIENTO ACTA DE CABILDO NO. 107 FECHA: 10 de Julio 2015 SECRETARIO: [Signature] PRESIDENTE: [Signature]





COPIA SIN VALOR

TABLA DE VALORES UNITARIOS DE SUELO  
MUNICIPIO: PLUTARCO ELIAS CALLES, SONORA  
POBLACION: CUEPTE LUIS ECHEVERRIA REGION: 18  
ESTADO DE SONORA ESCALA: 1:6,000 AÑO: 2015

VALORES CATASTRALES PARA  
ZONA S Y CALLES  
ZONA S Y CALLES  
ZONA S Y CALLES  
18A

H. CONGRESO DEL ESTADO  
DECRETO NO. 26 FECHA 08/07/2015  
DIP. PRESIDENTE: [Signature] DIP. SECRETARIO: [Signature]

ACTA DE CABALDO NO. 16 FECHA 10/16/2015  
PRESIDENTE: [Signature] SECRETARIO: [Signature]

H. AYUNTAMIENTO  
SECRETARIO: [Signature]

NOTA: LOS VALORES ESTAN ASOCIADOS A LOS LOTES Y CALLES. LOS VALORES CATASTRALES RESPONDIENDO A LA TABLA DE VALORES UNITARIOS DE SUELO SON PARA EL MUNICIPIO DE PLUTARCO ELIAS CALLES, SONORA. LOS VALORES UNITARIOS DE SUELO SON PARA EL MUNICIPIO DE PLUTARCO ELIAS CALLES, SONORA. LOS VALORES UNITARIOS DE SUELO SON PARA EL MUNICIPIO DE PLUTARCO ELIAS CALLES, SONORA.



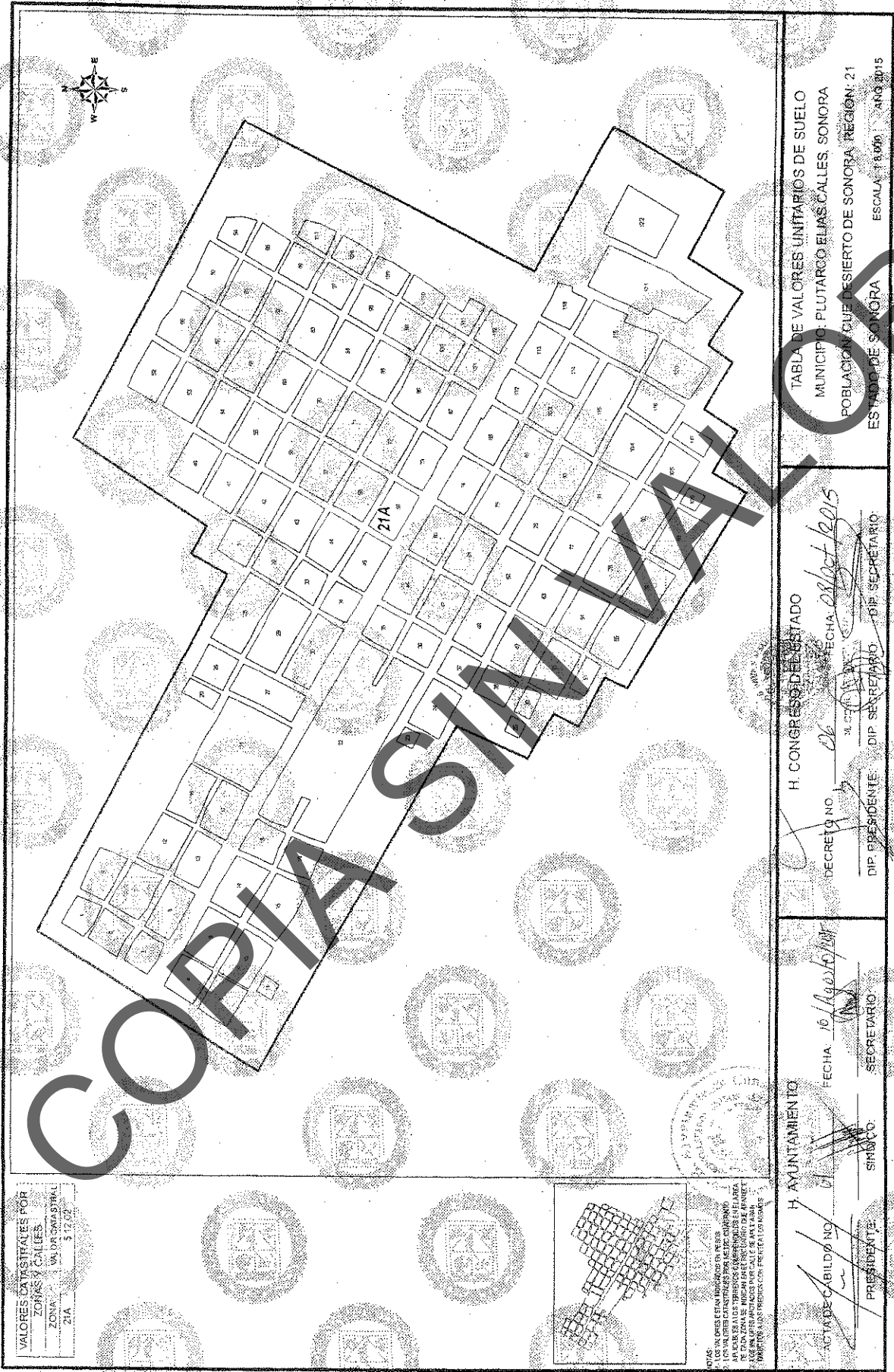

VALORES CATASTRALES POR ZONAS Y CALLES.  
 ZONA: 21A VALOR CATASTRAL: \$ 17.00

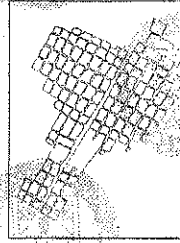

NOTA:  
 1. LOS DISEÑOS INDICADOS EN ESTE PLAN DE VALORES CATASTRALES PARA ESTE COMANDO DE ZONAS SE HICIERON DE ACUERDO CON LAS LEYES Y REGLAMENTOS QUE SE APLICAN EN ESTE MUNICIPIO EN LA FECHA DE SU ELABORACION.

TABLA DE VALORES UNITARIOS DE SUELO  
 MUNICIPIO: PLUTARCO ELIAS CALLES, SONORA  
 POBLACION CUE DESIERTO DE SONORA REGION: 21  
 ESTADO DE SONORA ESCALA: 1:8000 ANO: 2015

H. CONGRESO DEL ESTADO  
 DECRETOS NO. 26  
 FECHA: 16/10/2015  
 DIP. PRESIDENTE: [Signature]  
 DIP. SECRETARIO: [Signature]

H. AYUNTAMIENTO  
 ACTA DE CABILDOS NO. 61  
 FECHA: 16/10/2015  
 PRESIDENTE: [Signature]  
 SECRETARIO: [Signature]



VALOR  
\$ 11.75

POBLACION  
QUE SAN JUAN, REG. 20

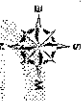

COPIA SIN VALOR

TABLA DE VALORES UNITARIOS DE SUELO  
MUNICIPIO: PUERTO ELIAS, CALLES, SONORA  
POBLACION: VARIOS, REGION:  
ESTADO DE SONORA ESCALA: 1:27,582 AÑO: 2015

H. CONGRESO DEL ESTADO  
DECRETO NO. 06 FECHA: 07 OCT 2015  
DIP. PRESIDENTE: [Signature] DIP. SECRETARIO: [Signature]

H. AYUNTAMIENTO  
FECHA: 10 OCT 2015  
SECRETARIO: [Signature]

ACTA DE CABILDO NO. 61  
PRESIDENTE: [Signature] SINDICO: [Signature]

NOTA:  
ESTE DOCUMENTO SE EMITE EN VIRTUD DE LA LEY DE ACCESO A LA INFORMACION PUBLICA, LA CUAL ESTABLECE QUE LA INFORMACION GOBIERNAmental ES DE CARÁCTER PUBLICO Y DEBE SER ACCESIBLE A TODA LA CIUDADANIA SIN DISTINGUIMIENTO DE PERSONAS, ORGANIZACIONES O ENTIDADES, SALVO LAS EXCEPCIONES ESTABLECIDAS EN LA LEY.

INDUSTRIAL

Antiguo		Industrial	
E (Económico)	M (Medio)	S (Superior)	S (Superior)
Elementos característicos: Estructura; Muros	Adobe, piedra, ladrillo o muros	Ladrillo o block con refuerzos de concreto armado	Ladrillo o block con refuerzos de concreto armado
Columnas	Vigas de madera, mampolinos o vigas de concreto	Concreto armado o fierro	Concreto armado o fierro
Techos y Entrepisos	Vigas de madera, mampolinos o vigas de concreto	Estructura de madera o fierro en claros medianos o grandes	Estructura metálica en tramos claros
Complementos; Azoteas	Terrazo y granado con mampolinos	Lámina galvanizada o asbesto	Lámina galvanizada o asbesto estructural
Aplanados	De mezcla o yeso mal terminado	Mezcla o yeso	Mezcla o yeso
Pisos	De cemento pulido o de ladrillo	Cemento pulido o marmolado	Mosaico de buena calidad, fosa de asfalto, pisos de cerámica o similares
Laminados	De cemento	Cemento pulido o mosaico	Acidido o marmolado
Ventanerías	De madera de tipo económicos algunos de ellas con rejas de fierro sencillas	Madera o fierro, perfiles sencillos	Fierro en perfiles sencillos
Puertas	De madera de tipo económico, sencillas o similar	Sencillas de maderas o fierro entabladas o similar	Madera, fierro o aluminio
Instalaciones; Sanitaria	Muebles de baño económicos hechos de material pulido de fierro o similar	Muebles de tipo económico	Muebles de buena calidad
Eléctrica	Visible con placas de tipo económico	Visible con placas de tipo económico	Oculta con iluminación profusa
Diversos	Pintura a la cal de tipo económico	Pintura de mediana calidad	Pintura de buena calidad
Acabados; Exteriores	Pintura a la cal de tipo económico	Muros aparentes o pintura corriente	Pintura de mediana calidad, platinas de velo de materiales prefabricados
Interiores	Pintura a la cal de tipo económico	Muros aparentes o pintura corriente	Pintura de mediana calidad, platinas de velo de materiales prefabricados
Estados de conservación	Bueno	Bueno	Bueno
Valores Por M2 en pesos	1,033.30	1,859.94	2,500.25
	565.31	1,022.97	1,932.27
	625.15	1,437.91	2,500.25
	1,859.94	1,580.95	1,932.27
	1,033.30	1,437.91	1,932.27
	565.31	1,022.97	1,932.27
	625.15	1,437.91	2,500.25
	1,859.94	1,580.95	1,932.27
	1,033.30	1,437.91	1,932.27
	565.31	1,022.97	1,932.27
	625.15	1,437.91	2,500.25
	1,859.94	1,580.95	1,932.27
	1,033.30	1,437.91	1,932.27
	565.31	1,022.97	1,932.27
	625.15	1,437.91	2,500.25
	1,859.94	1,580.95	1,932.27
	1,033.30	1,437.91	1,932.27
	565.31	1,022.97	1,932.27
	625.15	1,437.91	2,500.25
	1,859.94	1,580.95	1,932.27
	1,033.30	1,437.91	1,932.27
	565.31	1,022.97	1,932.27
	625.15	1,437.91	2,500.25
	1,859.94	1,580.95	1,932.27
	1,033.30	1,437.91	1,932.27
	565.31	1,022.97	1,932.27
	625.15	1,437.91	2,500.25
	1,859.94	1,580.95	1,932.27
	1,033.30	1,437.91	1,932.27
	565.31	1,022.97	1,932.27
	625.15	1,437.91	2,500.25
	1,859.94	1,580.95	1,932.27
	1,033.30	1,437.91	1,932.27
	565.31	1,022.97	1,932.27
	625.15	1,437.91	2,500.25
	1,859.94	1,580.95	1,932.27
	1,033.30	1,437.91	1,932.27
	565.31	1,022.97	1,932.27
	625.15	1,437.91	2,500.25
	1,859.94	1,580.95	1,932.27
	1,033.30	1,437.91	1,932.27
	565.31	1,022.97	1,932.27
	625.15	1,437.91	2,500.25
	1,859.94	1,580.95	1,932.27
	1,033.30	1,437.91	1,932.27
	565.31	1,022.97	1,932.27
	625.15	1,437.91	2,500.25
	1,859.94	1,580.95	1,932.27
	1,033.30	1,437.91	1,932.27
	565.31	1,022.97	1,932.27
	625.15	1,437.91	2,500.25
	1,859.94	1,580.95	1,932.27
	1,033.30	1,437.91	1,932.27
	565.31	1,022.97	1,932.27
	625.15	1,437.91	2,500.25
	1,859.94	1,580.95	1,932.27
	1,033.30	1,437.91	1,932.27
	565.31	1,022.97	1,932.27
	625.15	1,437.91	2,500.25
	1,859.94	1,580.95	1,932.27
	1,033.30	1,437.91	1,932.27
	565.31	1,022.97	1,932.27
	625.15	1,437.91	2,500.25
	1,859.94	1,580.95	1,932.27
	1,033.30	1,437.91	1,932.27
	565.31	1,022.97	1,932.27
	625.15	1,437.91	2,500.25
	1,859.94	1,580.95	1,932.27
	1,033.30	1,437.91	1,932.27
	565.31	1,022.97	1,932.27
	625.15	1,437.91	2,500.25
	1,859.94	1,580.95	1,932.27
	1,033.30	1,437.91	1,932.27
	565.31	1,022.97	1,932.27
	625.15	1,437.91	2,500.25
	1,859.94	1,580.95	1,932.27
	1,033.30	1,437.91	1,932.27
	565.31	1,022.97	1,932.27
	625.15	1,437.91	2,500.25
	1,859.94	1,580.95	1,932.27
	1,033.30	1,437.91	1,932.27
	565.31	1,022.97	1,932.27
	625.15	1,437.91	2,500.25
	1,859.94	1,580.95	1,932.27
	1,033.30	1,437.91	1,932.27
	565.31	1,022.97	1,932.27
	625.15	1,437.91	2,500.25
	1,859.94	1,580.95	1,932.27
	1,033.30	1,437.91	1,932.27
	565.31	1,022.97	1,932.27
	625.15	1,437.91	2,500.25
	1,859.94	1,580.95	1,932.27
	1,033.30	1,437.91	1,932.27
	565.31	1,022.97	1,932.27
	625.15	1,437.91	2,500.25
	1,859.94	1,580.95	1,932.27
	1,033.30	1,437.91	1,932.27
	565.31	1,022.97	1,932.27
	625.15	1,437.91	2,500.25
	1,859.94	1,580.95	1,932.27
	1,033.30	1,437.91	1,932.27
	565.31	1,022.97	1,932.27
	625.15	1,437.91	2,500.25
	1,859.94	1,580.95	1,932.27
	1,033.30	1,437.91	1,932.27
	565.31	1,022.97	1,932.27
	625.15	1,437.91	2,500.25
	1,859.94	1,580.95	1,932.27
	1,033.30	1,437.91	1,932.27
	565.31	1,022.97	1,932.27
	625.15	1,437.91	2,500.25
	1,859.94	1,580.95	1,932.27
	1,033.30	1,437.91	1,932.27
	565.31	1,022.97	1,932.27
	625.15	1,437.91	2,500.25
	1,859.94	1,580.95	1,932.27
	1,033.30	1,437.91	1,932.27
	565.31	1,022.97	1,932.27
	625.15	1,437.91	2,500.25
	1,859.94	1,580.95	1,932.27
	1,033.30	1,437.91	1,932.27
	565.31	1,022.97	1,932.27
	625.15	1,437.91	2,500.25
	1,859.94	1,580.95	1,932.27
	1,033.30	1,437.91	1,932.27
	565.31	1,022.97	1,932.27
	625.15	1,437.91	2,500.25
	1,859.94	1,580.95	1,932.27
	1,033.30	1,437.91	1,932.27
	565.31	1,022.97	1,932.27
	625.15	1,437.91	2,500.25
	1,859.94	1,580.95	1,932.27
	1,033.30	1,437.91	1,932.27
	565.31	1,022.97	1,932.27
	625.15	1,437.91	2,500.25
	1,859.94	1,580.95	1,932.27
	1,033.30	1,437.91	1,932.27
	565.31	1,022.97	1,932.27
	625.15	1,437.91	2,500.25
	1,859.94	1,580.95	1,932.27
	1,033.30	1,437.91	1,932.27
	565.31	1,022.97	1,932.27
	625.15	1,437.91	2,500.25
	1,859.94	1,580.95	1,932.27
	1,033.30	1,437.91	1,932.27
	565.31	1,022.97	1,932.27
	625.15	1,437.91	2,500.25
	1,859.94	1,580.95	1,932.27
	1,033.30	1,437.91	1,932.27
	565.31	1,022.97	1,932.27
	625.15	1,437.91	2,500.25
	1,859.94	1,580.95	1,932.27
	1,033.30	1,437.91	1,932.27
	565.31	1,022.97	1,932.27
	625.15	1,437.91	2,500.25
	1,859.94	1,580.95	1,932.27
	1,033.30	1,437.91	1,932.27
	565.31	1,022.97	1,932.27
	625.15	1,437.91	2,500.25
	1,859.94	1,580.95	1,932.27
	1,033.30	1,437.91	1,932.27
	565.31	1,022.97	1,932.27
	625.15	1,437.91	2,500.25
	1,859.94	1,580.95	1,932.27
	1,033.30	1,437.91	1,932.27
	565.31	1,022.97	1,932.27
	625.15	1,437.91	2,500.25
	1,859.94	1,580.95	1,932.27
	1,033.30	1,437.91	1,932.27
	565.31	1,022.97	1,932.27
	625.15	1,437.91	2,500.25
	1,859.94	1,580.95	1,932.27
	1,033.30	1,437.91	1,932.27
	565.31	1,022.97	1,932.27
	625.15	1,437.91	2,500.25
	1,859.94	1,580.95	1,932.27
	1,033.30	1,437.91	1,932.27
	565.31	1,022.97	1,932.27
	625.15	1,437.91	2,500.25
	1,859.94	1,580.95	1,932.27
	1,033.30	1,437.91	1,932.27
	565.31	1,022.97	1,932.27
	625.15	1,437.91	2,500.25
	1,859.94	1,580.95	1,932.27
	1,033.30	1,437.91	1,932.27
	565.31	1,022.97	1,932.27
	625.15	1,437.91	2,500.25
	1,859.94	1,580.95	1,932.27
	1,033.30	1,437.91	1,932.27
	565.31	1,022.97	1,932.27
	625.15	1,437.91	2,500.25
	1,859.94	1,580.95	1,932.27
	1,033.30	1,437.91	1,932.27
	565.31	1,022.97	1,932.27
	625.15	1,437.91	2,500.25
	1,859.94	1,580.95	1,932.27
	1,033.30	1,437.91	1,932.27
	565.31	1,022.97	1,932.27
	625.15	1,437.91	2,500.25
	1,859.94	1,580.95	1,932.27
	1,033.30	1,437.91	1,932.27
	565.31	1,022.97	1,932.27
	625.15	1,437.91	2,500.25
	1,859.94	1,580.95	1,932.27
	1,033.30	1,437.91	1,932.27
	565.31	1,022.97	1,932.27
	625.15	1,437.91	2,500.25
	1,859.94	1,580.95	1,932.27
	1,033.30	1,437.91	1,932.27
	565.31	1,022.97	1,932.27





VALORES UNITARIOS DE CONSTRUCCION TIPO MODERNO						
C	R	C	E	M	S	
(Corriente)	(Rústico)	(Económico)	(Medio)	(Superior)		
<b>Elementos característicos:</b>						
<b>Estructura:</b> Muros	Ladrillo de barro o cemento, madera o castaño	Ladrillo o block con refuerzos de concreto armado	Ladrillo o block con refuerzos de concreto armado	Ladrillo con refuerzos cortados de concreto armado	Ladrillo, piedra con refuerzos cortados de concreto armado	
<b>Techos y entrepisos:</b>	Madera, vigas de maderas o acero laminado o aluminio	Vigas de madera o fierro, lamina de carton, asbesto o galvanizada, loseta de barro o concreto	Vigas y bovedilla, losa de concreto armado	Losa de concreto armado	Losa de concreto armado	
<b>Complementos:</b>						
<b>Azoteas</b>	Capa asfáltica o tar	Terrado, empujado y mezcla de cal arena	Terrado, empujado y mezcla de cal arena impermeabilizado, teja	Terrado, empujado y mezcla de cal arena impermeabilizado, teja	Terrado, empujado y mezcla de cal arena impermeabilizado, teja	
<b>Aplanados</b>	No hay	Mezcla de cal con terminados	Mezcla de cal o yeso	Mezcla de cal o yeso	Mezcla de cal o yeso	
<b>Pisos</b>	Ladrillo o cemento	Cemento o mosaico	Cemento pulido o mosaico	Mosaico, cerámica, viti	Madera, marmol	
<b>Laminados</b>	Cemento pulido	Mosaico cemento pulido	Azulejo de tipo económico	Azulejo blanco o de color	Azulejo de color, decorado, marmol o mármol	
<b>Ventanería</b>	Madera, acabado rústico	Madera o fierro, perfiles sencillos	Madera o fierro en perfiles sencillos aluminio natural	Madera bien terminada o fierro en perfiles tubulares, claros medianos, aluminio natural	Madera bien terminada, aluminio anodizado, similar	
<b>Puertas</b>	Madera, acabado rústico	Sencillos de madera o fierro	Madera o fierro de tipo económico	Madera o fierro bien terminados	Madera bien terminada, aluminio anodizado o similar	
<b>Instalaciones:</b>						
<b>Sanitaria</b>	Ensa de plca, fregadero de cemento	Muebles blancos, fregadero de fajinas o similar	Muebles blancos, fregadero de laminas esmaltadas o similar	Muebles blancos o de color, fregadero de vitina esmaltada o similar	Muebles de color, cocina integral	
<b>Eléctrica</b>	Visible mínima	Oculto o visible con placas de tipo económico	Instalación oculta, placas de mandana calada	Oculto con placas de plástico	Oculto con placas metálicas o similares	
<b>Diversos</b>						
<b>Acabados:</b>						
<b>Exteriores:</b>	Muros aparantes o pintura corriente	Pintura de tipo económico	Pintura de mediana calidad o similar	Dibujos de arte	Dibujos de arte, telotono	
<b>Interiores:</b>	Muros aparentes o pintura corriente	Pintura de tipo económico	Pintura de mediana calidad o similar	Pintura de buena calidad, algunos recubrimientos de piedra, facheta o similar	Pintura de buena calidad, pastas, recubrimientos de azulejo, piedra	
<b>Estados de conservación</b>	Bueno Regular Malo	Bueno Regular Malo	Bueno Regular Malo	Bueno Regular Malo	Bueno Regular Malo	
<b>Valores Por M2 en pesos</b>	1,422.85 1,208.96 782.57	2,065.97 1,772.83 1,147.29	3,141.23 2,670.05 722.65	4,084.12 3,471.50 2,246.27	5,495.43 4,676.32 3,036.08	

Nota: Las construcciones que no se ajustan a los elementos característicos que se describen en esta tabla se clasifican dentro del tipo, calidad y estado de conservación que corresponde su valor por M2

Nota: Las construcciones con elementos característicos dominantes que no correspondan a las descripciones o valores unitarios de esta tabla, serán valuadas especialmente

H. AYUNTAMIENTO  
 ACTA DE CABILDO No. 06  
 FECHA: 10/10/2015  
 H. CONGRESO DEL ESTADO  
 VALORES UNITARIOS DE CONSTRUCCION MODERNA  
 FECHA: 10/10/2015  
 DECRETIO No. 06

MUNICIPIO  
 PLUTARCO ELIAS CALLES  
 ESTADO DE SONORA

PRESIDENTE: SIMICO  
 SECRETARIO: DIP. SECRETARIO  
 DIP. SECRETARIO: DIP. SECRETARIO

ANO 2015

TABLA GENERAL DE VALORES UNITARIOS POR HECTAREA PARA PREDIOS RURALES

CLASIFICACION	CATEGORIA	GLASE	CLAVE	CONCEPTO	VALOR CATRASTRAL
<b>TERRENOS ABIERTOS AL CULTIVO:</b>					
Riego por gravedad	1ra	1ra	1/1	Distrto de riego con derecho a agua de presa regularmente	35,246.34
	2da	1ra	1/2	Con derecho a agua de presa o rio irregularmente aun dentro de distritos	17,623.17
Riego por bombeo	1ra	2da	1/3	Con riego mecánico con pozo de poca profundidad (100 pies max)	14,098.54
	2da	2da	1/4	Con riego mecánico con pozo profundo (mas de 100 pies)	9,399.02
Riego por temporal	Unica	Unica	1/5	Depende para su irrigacion de la eventualidad de precipitaciones	1,762.32
<b>TERRENOS DE AGOSTADERO:</b>					
Agostadero	1ra	Agost.	2/1	Praderas naturales	1,409.85
	2da	Agost.	2/2	Que fueron mejorados para pastoreo en base a técnicas	704.93
	3ra	Agost.	2/3	Zonas semidesérticas de bajo rendimiento como terrenos de agostadero	352.46
VALORES UNITARIOS DE TERRENO POR Ha					
H. AYUNTAMIENTO		H. CONGRESO DEL ESTADO		<b>MUNICIPIO:</b>	
ACTA DE CABILDO No. <u>62</u>	FECHA: <u>15/10/2015</u>	DECRETO No. <u>06</u>	FECHA: <u>13/10/2015</u>	<b>PLUTARCO ELIAS CALLES</b>	
PRESIDENTE		DIP. SECRETARIO		ESTADO DE SONORA	
SINDICO		DIP. SECRETARIO		AÑO 2015	



**COLEGIO MAGDALENA**

**COPIA SIN VALOR**

**ICRESON**  
INFORMACIÓN DAT  
EL DESARROLLO



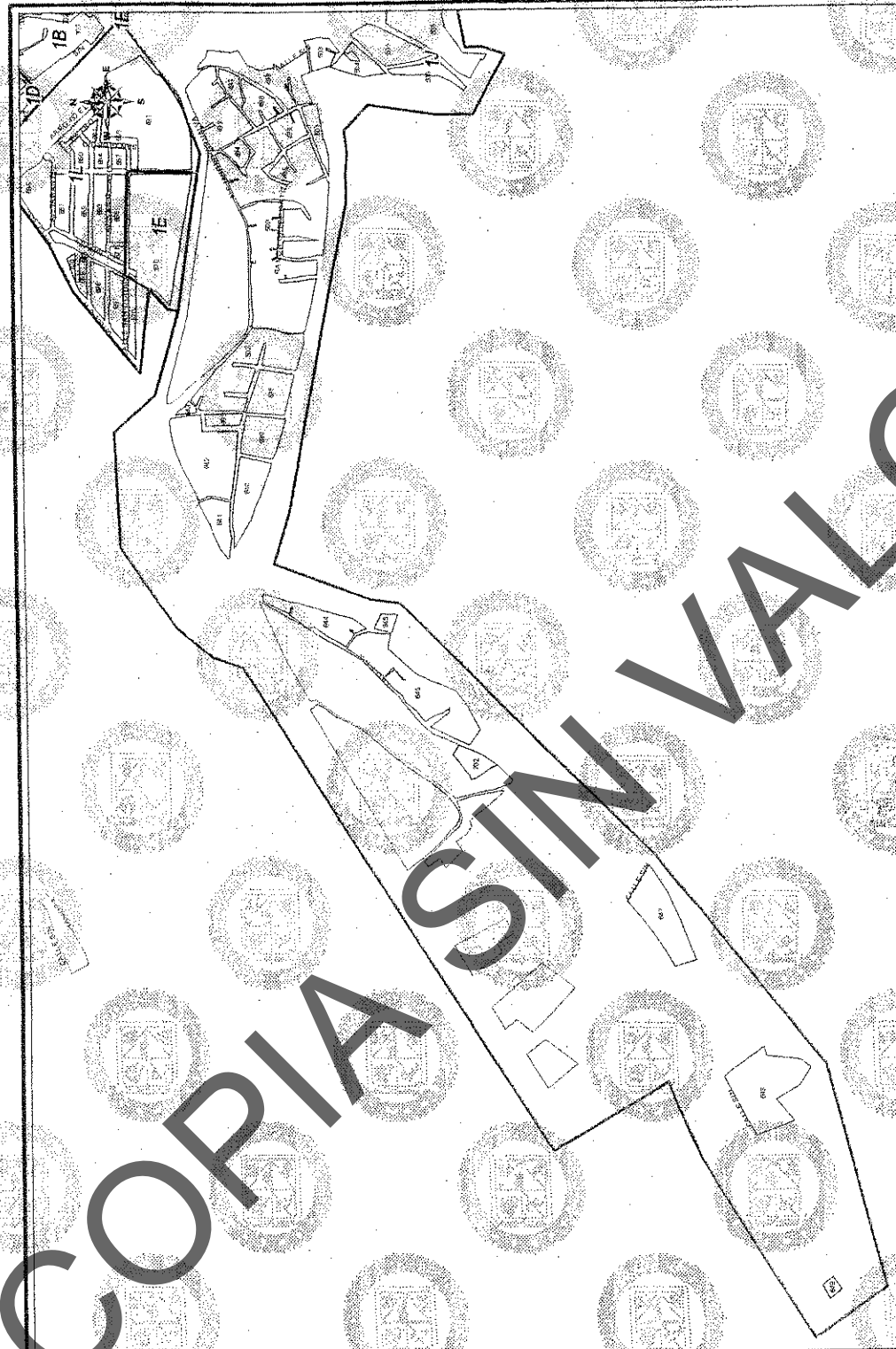

VALORES CÁMARA TRAFÉS POR ZONAS Y CALLES VALOR CATASTRO

ZONA	VALOR CATASTRO
1A	\$ 745 71
1B	\$ 561 53
1C	\$ 467 95
1D	\$ 250 77
1E	\$ 374 36
1F	\$ 233 97
1G	\$ 187 16
1H	\$ 145 74
1I	\$ 321 67
1J	\$ 93 59
1K	\$ 45 73
1L	\$ 175 46

TABLA DE VALORES UNITARIOS DE SUELO  
 MUNICIPIO: MAGDALENA, SONORA  
 POBLACION: MAGDALENA, REGION: 01  
 ESTADO: SONORA ESCALA: 1:10,000 AÑO: 2015

H. CONGRESO DEL ESTADO  
 DECRETO NO. 06  
 FECHA: 06/09/2015  
 DIP. PRESIDENTE: [Signature]  
 DIP. SECRETARIO: [Signature] SECRETARIO

AYUNTAMIENTO  
 SECRETARÍA  
 ACTA DE CABILDOS NO. 86  
 FECHA: 06/07/2015  
 PRESIDENTE: [Signature]  
 SINDICO: [Signature] SECRETARIO

NOTAS:  
 1. LOS VALORES ESTIMADOS EN ESTE DOCUMENTO SON DE CARÁCTER INFORMATIVO Y NO DE CARÁCTER FISCAL.  
 2. LOS VALORES ESTIMADOS EN ESTE DOCUMENTO SON DE CARÁCTER INFORMATIVO Y NO DE CARÁCTER FISCAL.  
 3. LOS VALORES ESTIMADOS EN ESTE DOCUMENTO SON DE CARÁCTER INFORMATIVO Y NO DE CARÁCTER FISCAL.



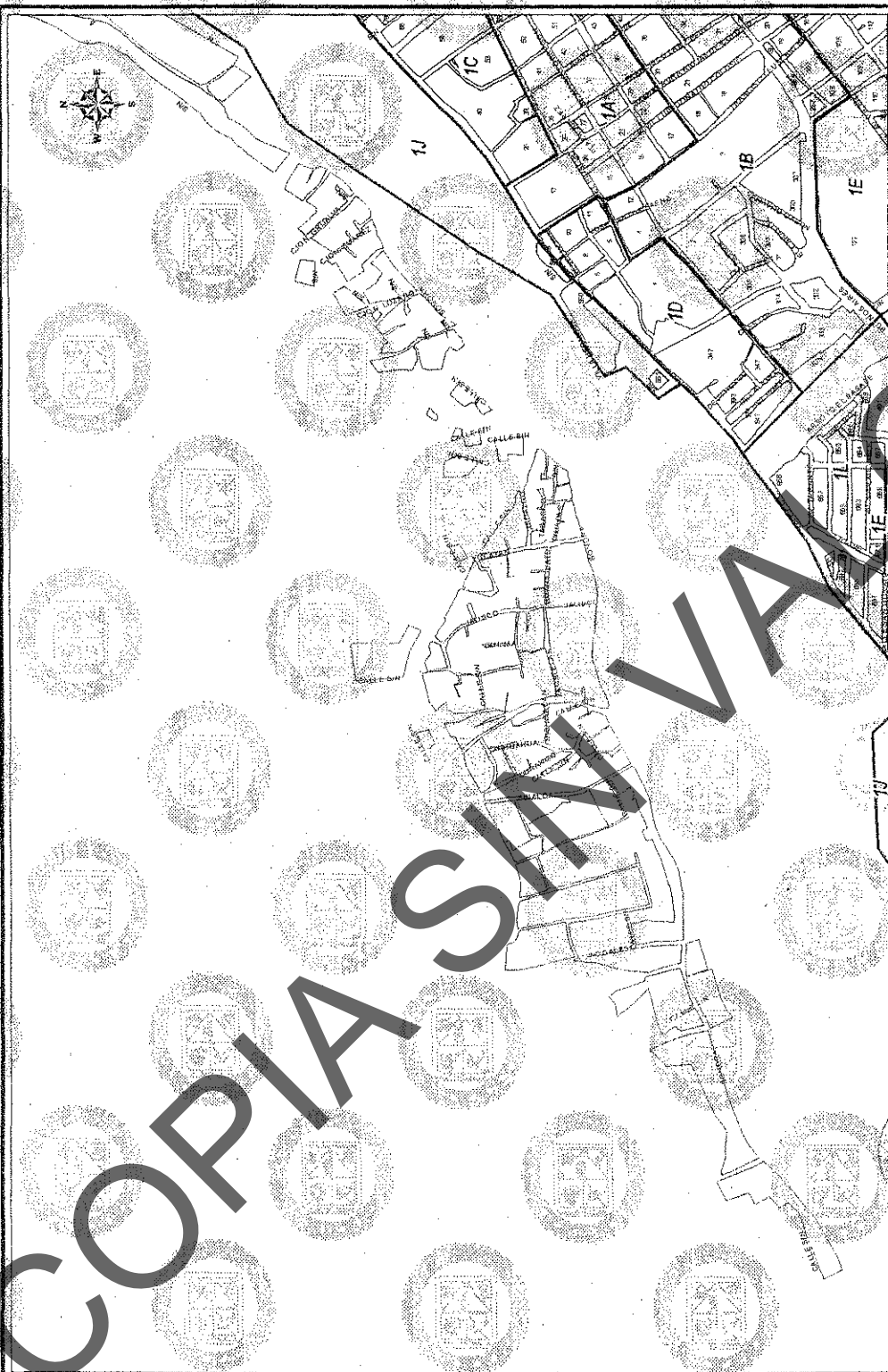

VALORES CATASTRALES POR ZONAS Y CALLES

ZONA	VALOR CATASTRAL
1A	\$ 718.71
1B	\$ 951.63
1C	\$ 457.95
1D	\$ 230.77
1E	\$ 374.36
1F	\$ 213.97
1G	\$ 197.18
1H	\$ 149.74
1I	\$ 121.67
1J	\$ 69.59
1K	\$ 48.79
1L	\$ 179.49



ESTADO DE SONORA  
 GOBIERNO DEL ESTADO  
 H. CONGRESO DEL ESTADO  
 SECRETARÍA DE FISCALÍA

TABLA DE VALORES UNITARIOS DE SUELO  
 MUNICIPIO: MAGDALENA, SONORA  
 POBLACION: MAGDALENA, REGION: 01  
 ESTADO DE SONORA  
 ESCALA: 1:10,000 AÑO 2015

H. CONGRESO DEL ESTADO  
 DECRETO NO. 06  
 FECHA: 08/10/2015  
 DIP. PRESIDENTE: [Signature]  
 DIP. SECRETARIO: [Signature]

H. AYUNTAMIENTO  
 FECHA: 16/10/2015  
 SECRETARIO: [Signature]  
 SINDICO: [Signature]  
 PRESIDENTE: [Signature]







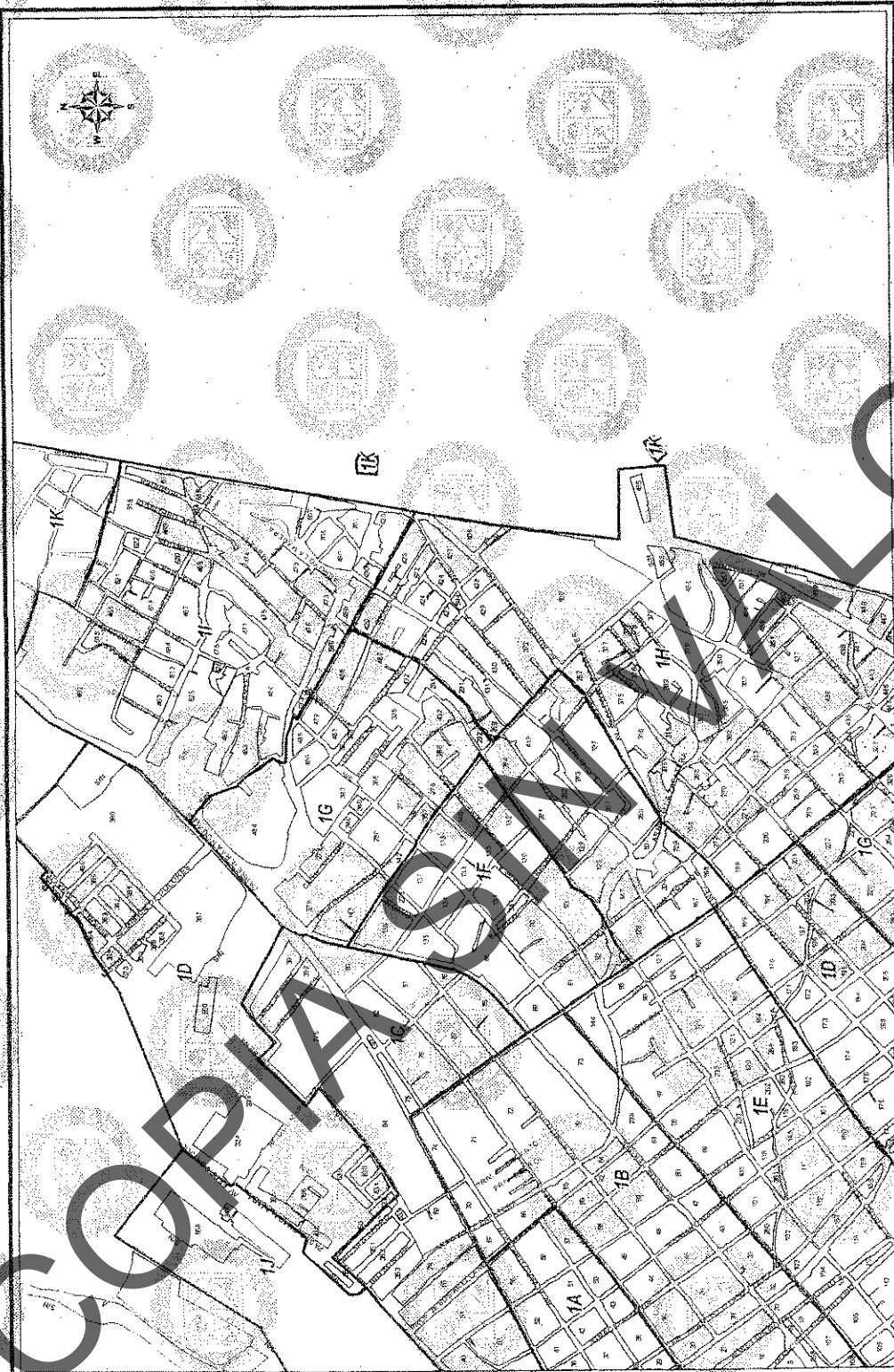

VALORES CATASTRALES POR ZONAS Y CALLES

ZONA	VALOR CATASTRAL
1A	\$ 748.71
1B	\$ 551.83
1C	\$ 457.95
1D	\$ 290.72
1E	\$ 374.35
1F	\$ 233.97
1G	\$ 197.18
1H	\$ 149.74
1I	\$ 121.87
1J	\$ 92.59
1K	\$ 46.79
1L	\$ 175.48

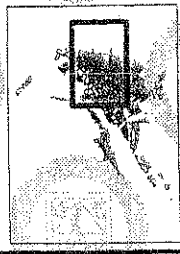

NOTA: LAS CANTIDADES INDICADAS EN ESTE ACTA SON LAS VALORES CATASTRALES QUE SE LE ASIGNARON A LOS VALORES CATASTRALES EN EL AÑO 2015. ESTOS VALORES CATASTRALES SE ASIGNARON DE ACUERDO A LA LEY DE VALORES CATASTRALES EN EL AÑO 2015.

TABLA DE VALORES UNITARIOS DE SUELO  
 MUNICIPIO: MASDALENA, SONORA  
 POBLACION: MASDALENA, REGION: 01  
 ESTADO DE SONORA ESCALA: 1:10,000 AÑO 2015

H. CONGRESO DEL ESTADO  
 DECRETO NO. 06  
 FECHA: 16/07/2015  
 DIP. PRESIDENTE: [Signature]  
 DIP. SECRETARIO: [Signature]

H. AYUNTAMIENTO  
 ACTA DEL CABILDONUMERO 16/07/2015  
 PRESIDENTE: [Signature]  
 SECRETARIA: [Signature]

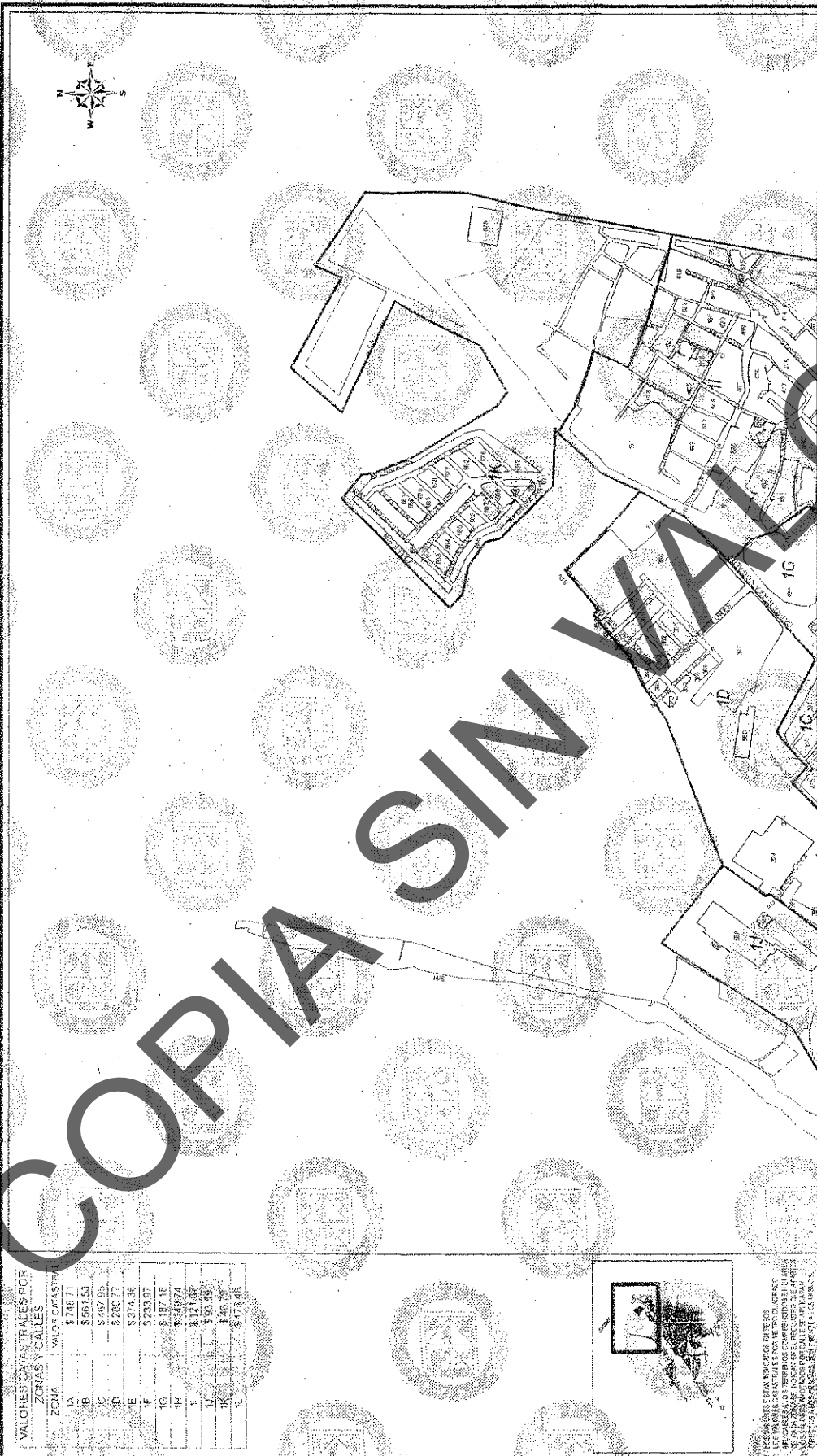

VALORES CATASTRALES POR ZONAS Y CALLES

ZONA	VALOR CATASTRAL
IA	\$748.71
IB	\$561.51
IC	\$487.95
ID	\$280.77
IE	\$374.36
IF	\$230.95
IG	\$187.16
IH	\$349.74
II	\$171.68
IJ	\$50.85
IK	\$46.78
IL	\$79.46



LOS VALORES ESTAN EN DOLARES EN PESOS  
 LOS VALORES CONTRA ESTOS VALORES DEPENDIENDO  
 DE LA MONEDA QUE SE USE EN EL MOMENTO DE LA EMISIÓN  
 DE ESTE DOCUMENTO. ASÍ COMO EN EL CASO DE LAS MONEDAS  
 QUE SE USAN EN EL MOMENTO DE LA EMISIÓN DE ESTE DOCUMENTO  
 DEBEN SER VALORES EN DOLARES EN PESOS.

**TABLA DE VALORES UNITARIOS DE SUELO**

MUNICIPIO: MAGDALENA, SONORA  
 POBLACIÓN: MAGDALENA, REGIÓN 0  
 ESTADO DE SONORA      ESCALA: 1:10,000      AÑO 2015

---

H. CONGRESO DEL ESTADO  
 DECRETO NO. 06      FECHA: 16/08/2015

DIF. PRESIDENTE: \_\_\_\_\_ DIF. SECRETARIO: \_\_\_\_\_  
 DIF. PRESIDENTE: \_\_\_\_\_ DIF. SECRETARIO: \_\_\_\_\_

---

H. AYUNTAMIENTO  
 FECHA: 16/08/2015  
 SECRETARIO: \_\_\_\_\_  
 PRESIDENTE: \_\_\_\_\_



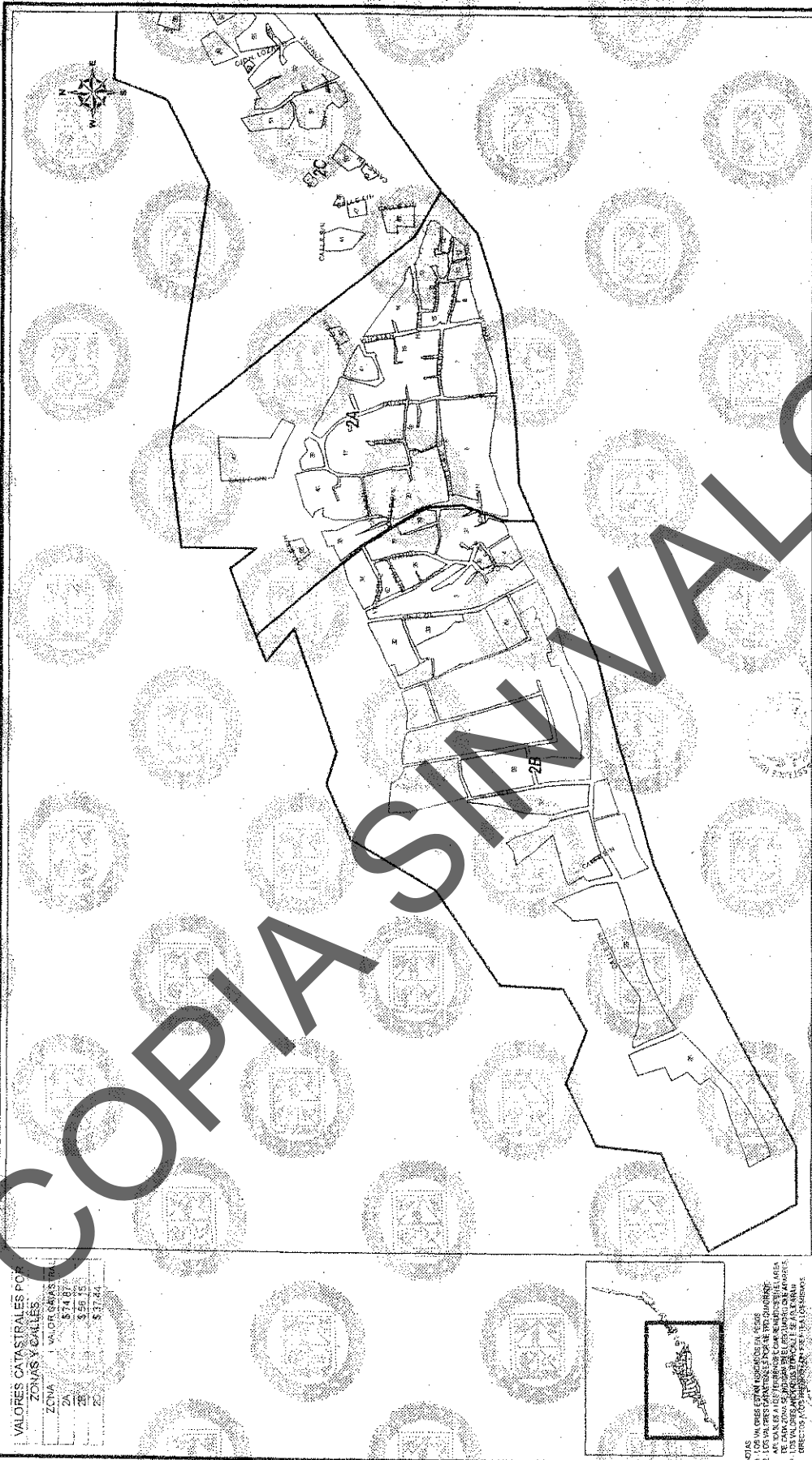

VALORES CATASTRALES POR ZONAS Y CALLES

ZONA	VALORES
2A	\$14.87
2B	\$55.15
2C	\$37.44

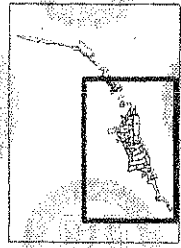

NOTAS  
 1. LOS VALORES ESTAN ASIGNADOS EN PESOS  
 2. LOS VALORES ESTAN ASIGNADOS EN PESOS  
 3. LOS VALORES ESTAN ASIGNADOS EN PESOS  
 4. LOS VALORES ESTAN ASIGNADOS EN PESOS  
 5. LOS VALORES ESTAN ASIGNADOS EN PESOS  
 6. LOS VALORES ESTAN ASIGNADOS EN PESOS  
 7. LOS VALORES ESTAN ASIGNADOS EN PESOS  
 8. LOS VALORES ESTAN ASIGNADOS EN PESOS  
 9. LOS VALORES ESTAN ASIGNADOS EN PESOS  
 10. LOS VALORES ESTAN ASIGNADOS EN PESOS

TABLA DE VALORES UNITARIOS DE SUELO  
 MUNICIPIO MAGDALENA, SONORA  
 POBLACION SAN ISIDRO REGION: 02  
 ESTADO DE SONORA ESCALA: 1:8,000 AÑO 2015

H. CONGRESO DEL ESTADO  
 DECRETO NO. 010  
 FECHA: 08/10/2015  
 DIR. PRESIDENTE: [Signature]  
 DIF. SECRETARIO: [Signature]

H. AYUNTAMIENTO  
 ACORDADO EN SESION NO. 02  
 FECHA: 14/10/2015  
 PRESIDENTE: [Signature]  
 SINDICO: [Signature]  
 SECRETARIO: [Signature]

COPIA SIN VALOR



VALORES CATASTRALES POR ZONAS Y CALLES

ZONA	VALOR CATASTRAL
2A	\$74.87
2B	\$56.15
2C	\$37.44

NOTA: LOS VALORES ESTAN INDICADOS EN PESOS Y LOS VALORES CATASTRALES SON MUY CUADRADOS DE CADA UNO DE LOS VALORES EN EL MUNICIPIO DE SAN ISIDRO, ESTADO DE SONORA.

<p>VALORES CATASTRALES POR ZONAS Y CALLES</p> <table border="1"> <thead> <tr> <th>ZONA</th> <th>VALOR CATASTRAL</th> </tr> </thead> <tbody> <tr> <td>2A</td> <td>\$74.87</td> </tr> <tr> <td>2B</td> <td>\$56.15</td> </tr> <tr> <td>2C</td> <td>\$37.44</td> </tr> </tbody> </table>	ZONA	VALOR CATASTRAL	2A	\$74.87	2B	\$56.15	2C	\$37.44	<p>COPIA SIN VALOR</p>	<p>ACTA DE AYUNTAMIENTO</p> <p>ACTA DE AYUNTAMIENTO N.º 38</p> <p>FECHA: 15/07/2015</p> <p>PRESENTE: SINDICATO SECRETARÍA</p>	<p>H. CONGRESO DEL ESTADO</p> <p>DECRETO N.º 06</p> <p>FECHA: 06/07/2015</p> <p>DIP. PRESIDENTE: DIP. SECRETARIO: DIP. SECRETARIO</p>	<p>TABLA DE VALORES UNITARIOS DE SUELO</p> <p>MUNICIPIO: MAGDALENA, SONORA</p> <p>POBLACION: SAN ISIDRO, REGION: 02</p> <p>ESTADO DE SONORA</p> <p>ESCALA: 1:10000 / AÑO: 2015</p>
ZONA	VALOR CATASTRAL											
2A	\$74.87											
2B	\$56.15											
2C	\$37.44											





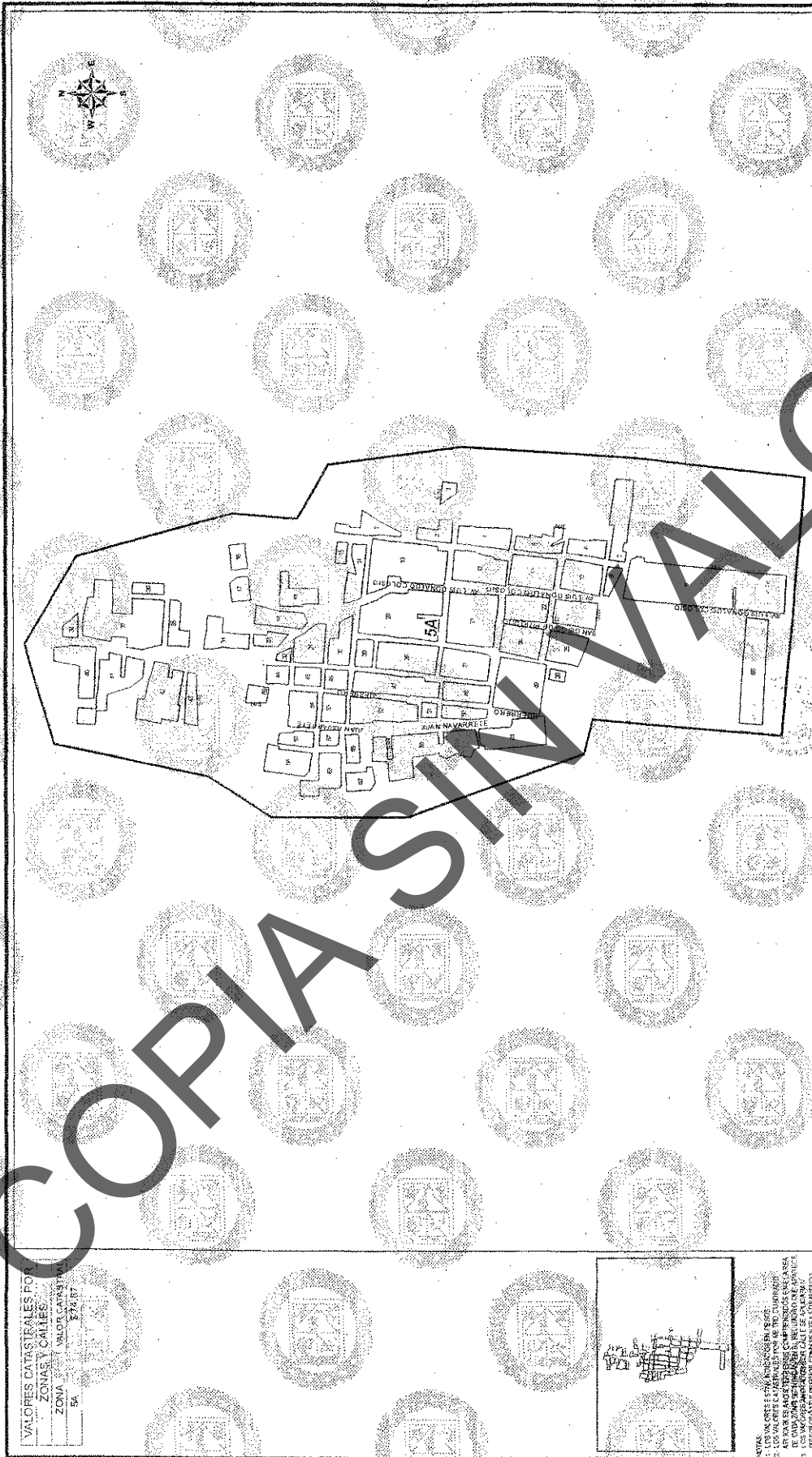

VALORES CADASTRALES POR ZONAS Y CALLES  
 ZONA VALORES CADASTRALES  
 5A 571.87

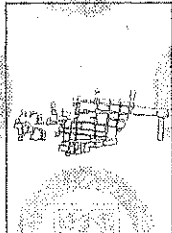

NOTA: EN OTRAS COPIAS DE ESTE DOCUMENTO, LOS VALORES CADASTRALES SE DEBE CONSIDERAR EN LOS VALORES CADASTRALES QUE SE ENCONTRAN EN ESTE DOCUMENTO, YA QUE ESTOS SON LOS VALORES CADASTRALES QUE SE ENCONTRAN EN ESTE DOCUMENTO.

H. AYUNTAMIENTO ACTUACION DE... PRESIDENTE:	H. CONGRESO DEL ESTADO DECRETOS NO. 08 DIP. PRESIDENTE:	TABLA DE VALORES UNITARIOS DE SUELO MUNICIPIO: MAGDALENA, SONORA POBLACION: SAN IGNACIO, REGION: 05 ESTADO DE SONORA ESCALA: 1:7,000 AÑO 2015
FECHA: 16/07/2015 SECRETARIO:	FECHA: 08/01/2015 DIP. SECRETARIO:	H. AYUNTAMIENTO SECRETARIO:



COPIA SIN VALOR

VALORES CATASTRALES POR ZONAS Y CALLES.

ZONA: 6A

INDICACION: 517.44

NOTAS:  
 1. SE DEBE CONSULTAR CON EL REGISTRO DE LA PROPIEDAD PARA OBTENER EL VALOR DE LOS BIENES EN EL AREA DE CALLES Y CALLES DEL MUNICIPIO DE SONORA.  
 2. SE DEBE CONSULTAR CON EL REGISTRO DE LA PROPIEDAD PARA OBTENER EL VALOR DE LOS BIENES EN EL AREA DE CALLES Y CALLES DEL MUNICIPIO DE SONORA.

<p>H. AYUNTAMIENTO</p> <p>ACTA DE AYUNTAMIENTO</p> <p>FECHA: 06/10/2015</p> <p>SECRETARIO</p> <p>PRESENTE</p> <p>SINDICO</p>	<p>H. CONGRESO DEL ESTADO</p> <p>DECRETO NO: 06</p> <p>FECHA: 06/10/2015</p> <p>DIP. PRESIDENTE</p> <p>DIP. SECRETARIO</p>	<p>TABLA DE VALORES UNITARIOS DE SUELO</p> <p>MUNICIPIO: MAGDALENA, SONORA</p> <p>POBLACION: CUE SAN LORENZO, REGION: IS</p> <p>ESTADO: SONORA</p> <p>ESCALA: 1:1000</p> <p>ANO: 2015</p>
--	--	---

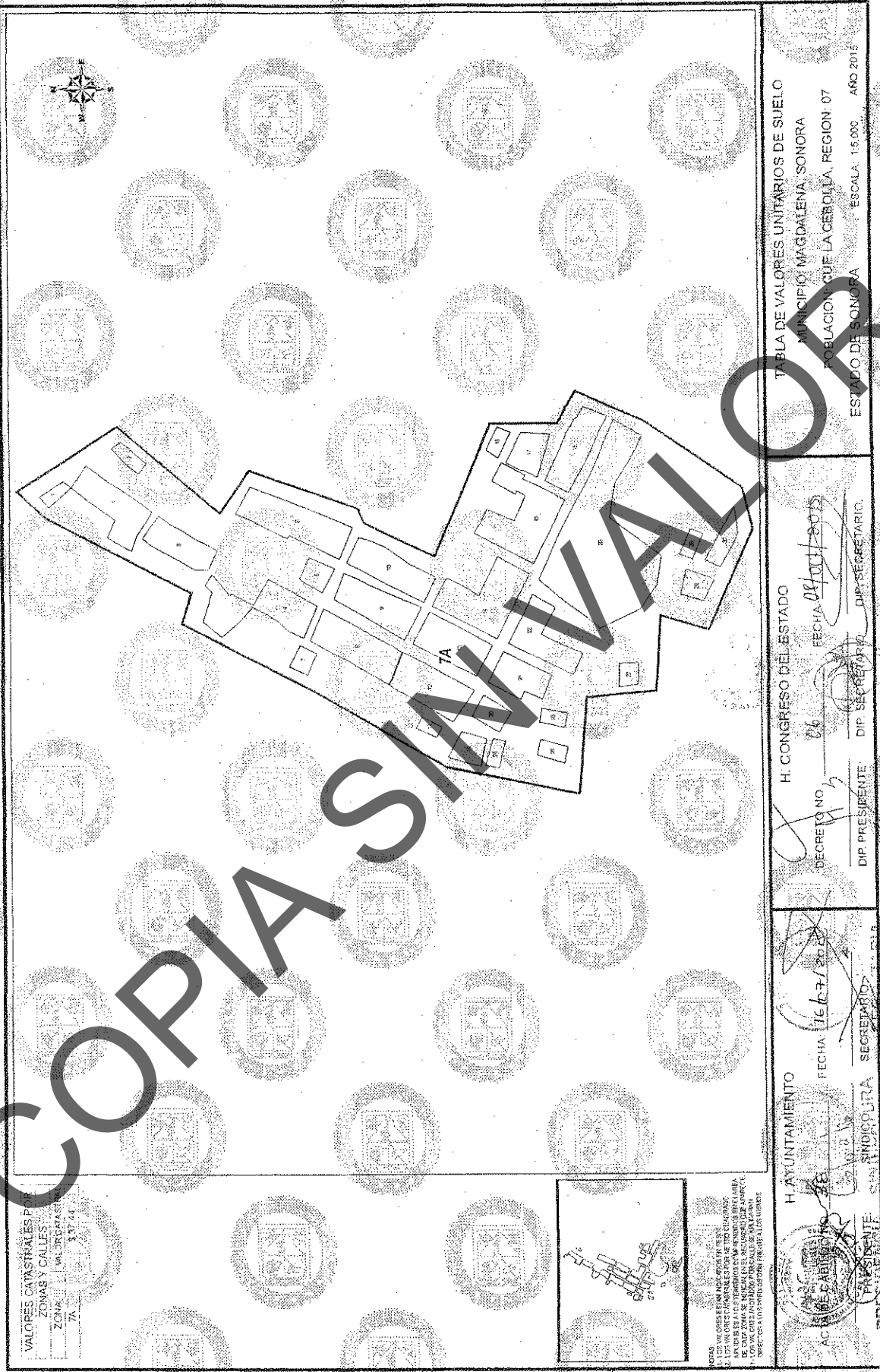

VALORES CATASTRALES P  
 ZONAS Y CALLES  
 ZONA: 7A  
 VALOR CASAS: \$37.44

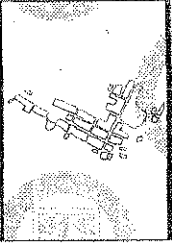

NOTAS  
 1. LOS VALORES CATASTRALES SON DE CARÁCTER ESTIMATIVO.  
 2. LOS VALORES CATASTRALES SON DE CARÁCTER ESTIMATIVO.  
 3. LOS VALORES CATASTRALES SON DE CARÁCTER ESTIMATIVO.  
 4. LOS VALORES CATASTRALES SON DE CARÁCTER ESTIMATIVO.

<p>TABLA DE VALORES UNITARIOS DE SUELO          MUNICIPIO MAGDALENA, SONORA          POBLACION CUE LA CERDILLA, REGION: 07          ESTADO DE SONORA ESCALA: 1:5,000. AÑO 2015</p>	<p>H. CONGRESO DEL ESTADO          DECRETOS: 06          FECHA: 07 JUL 2015          DIP. PRESIDENTE: [Signature]          DIP. SECRETARIO: [Signature]</p>	<p>H. AYUNTAMIENTO          SECRETARIO: [Signature]          PRESIDENTE: [Signature]</p>
--	---	--



TABLA DE VALORES UNITARIOS DE CONSTRUCCION

		Antiguo			Industrial			
Calidades		E (Económico)	M (Medio)	S (Superior)	C (Comerte)	E (Económico)	M (Medio)	S (Superior)
Elementos característicos: Estructura; Muros	Columnas	Adobe, piedra labrada o mixto	Adobe, piedra labrada o mixto	Adobe, piedra labrada o mixto	Albobe, ladrillo, micos o sin ellos	Ladrillo o block	Ladrillo o block con refuerzos de concreto armado	Ladrillo o block con refuerzos con concreto armado
	Techos y Entrepisos	Vigas de madera y muestro de madera, encluesado o aplastado	Vigas de madera, encluesado o aplastado	Encluesado sobre vigas de fierro o sobre vigueta de madera abundante	Vigas de liguetos de madera	Concreto armado o fierro	Concreto armado o fierro	Concreto armado o fierro
Complementos: Azoteas	Aplanados	Aplano y aplanado con rejas de fierro o de las	Aplano y aplanado con rejas de fierro o de las	Aplano con mezcla o teja	Lamina galvanizada, asbestos o teja	Lamina galvanizada o asbesto	Lamina galvanizada o asbesto	Lamina galvanizada o asbesto
	Pisos	De mezcla o yeso, mal labrados	De mezcla o yeso	De mezcla o yeso con motivos decorativos	De mezcla o yeso con motivos decorativos	Mezcla multiterminada o sin aplastar	Mezcla o yeso	Mezcla o yeso
Lambrines	Pisos	De cemento pulido o de ladrillo	Cemento, mosaico económico o similar	Mosaico de buena calidad, piedra labrada o losas de concreto	Ladrillo o cemento	Cemento pulido o mosaico	Cemento pulido o mosaico	Mosaico de buena calidad, loseta asfáltica, pisos de cemento con acabado espacial o similares
	Lambrines	De cemento	De cemento o mosaico	De mosaico de buena calidad, piedra labrada o losas de concreto	De cemento o mosaico	Cemento pulido o mosaico	Cemento pulido o mosaico	Azulillo o mosaico
Ventaneros	Ventaneros	De madera de tipo económicos, algunas de ellas con rejas de fierro sencillas	De madera de tipo económico, entabladas o similar	De madera de buena calidad, entabladas o similar	De madera de buena calidad, entabladas o similar	Madera o fierro, perfiles sencillos	Fierro en perfiles sencillos	Madera, fierro o aluminio
	Puertas	De madera de tipo económicos, algunas de ellas con rejas de fierro sencillas	De madera de tipo económico, entabladas o similar	De madera de buena calidad, entabladas o similar	De madera de buena calidad, entabladas o similar	Sencillas de madera o fierro	Madera o fierro de tipo económico	Madera, fierro o aluminio
Instalaciones: Sanitaria	Instalaciones: Sanitaria	Muebles de baño económicos, algunos de ellos en plomo o fierro	Muebles de baño de mediana calidad, algunos de ellos en plomo o fierro	Muebles de baño de buena calidad, algunos de ellos en plomo o fierro	Muebles de tipo económico	Muebles de tipo económico	Muebles de tipo económico	Muebles de buena calidad
	Eléctrica	Visible con placas de tipo económico	Visible con placas de tipo económico	Oculto o visible con placas de buena calidad	Visible, mínima	Visible con placas de tipo económico	Visible con placas de tipo económico	Oculto con iluminación profusa
Diversos	Diversos	Pintura a la cal de tipo económico	Pintura de mediana calidad, labrados o similar	Piedras, labradas, trabajos ornamentales, pastas o pintura de buena calidad	Muros aparentes o pintados con cemento	Pintura de tipo económico, sin pintar	Pintura de mediana calidad o algunos aparentes	Pintura de buena calidad, muros aparentes, algunos con acabados
	Acabados Exteriores	Pintura a la cal de tipo económico	Pintura de mediana calidad, labrados o similar	Piedras, labradas, trabajos ornamentales, pastas o pintura de buena calidad	Muros aparentes o pintados con cemento	Pintura de tipo económico, sin pintar	Pintura de mediana calidad o algunos aparentes	Pintura de buena calidad, muros aparentes, algunos con acabados
Interiores	Interiores	Pintura a la cal de tipo económico	Pintura de mediana calidad, labrados o similar	Piedras, labradas, trabajos ornamentales, pastas o pintura de buena calidad	Muros aparentes o pintados con cemento	Pintura de tipo económico, sin pintar	Pintura de mediana calidad o algunos aparentes	Pintura de buena calidad, muros aparentes, algunos con acabados
	Valores por M2 en pesos	Buena Regular Malo	Buena Regular Malo	Buena Regular Malo	Buena Regular Malo	Buena Regular Malo	Buena Regular Malo	Buena Regular Malo
		578.52 514.74 307.75	854.00 598.03 467.34	1368.73 1,029.48 748.11	701.92 514.74 397.75	1,029.48 701.92 594.93	2,047.25 1,430.62 1,133.06	3,076.73 2,480.10 1,896.29

H. AYUNTAMIENTO  
 H. CONGRESO DEL ESTADO  
 TABLA DE VALORES UNITARIOS DE CONSTRUCCION que corresponde su valor por M2  
 TABLA DE VALORES UNITARIOS DE CONSTRUCCION  
 MUNICIPIO: MAGDALENA  
 ESTADO DE SONORA  
 AÑO 2015  
 SECRETARIO GENERAL  
 DIP. SECRETARIO  
 DIP. SECRETARIO  
 DIP. SECRETARIO  
 PRESIDENTE  
 SINDICO  
 SINDICATO  
 FECHA: 16/10/15  
 DECRETO No. 06  
 H. AYUNTAMIENTO  
 H. CONGRESO DEL ESTADO  
 TABLA DE VALORES UNITARIOS DE CONSTRUCCION que corresponde su valor por M2  
 TABLA DE VALORES UNITARIOS DE CONSTRUCCION  
 MUNICIPIO: MAGDALENA  
 ESTADO DE SONORA  
 AÑO 2015  
 SECRETARIO GENERAL  
 DIP. SECRETARIO  
 DIP. SECRETARIO  
 DIP. SECRETARIO  
 PRESIDENTE  
 SINDICO  
 SINDICATO

VALORES UNITARIOS DE CONSTRUCCION TIPO MODERNO

Calidades	R (Rústico)	C (Corriente)	E (Económico)	M (Medio)	S (Superior)	L (Lujoso)
<b>Elementos característicos:</b>						
<b>Estructura:</b>	Ladrillo de barro o cemento, madera o ferrizo	Ladrillo o block con refuerzo aislado de concreto armado	Ladrillo o block con refuerzos de concreto armado	Ladrillo con refuerzos corridos de concreto armado	Ladrillo, piedra con refuerzos corridos de concreto armado	Ladrillo, piedra o refuerzo con refuerzos corridos de concreto
<b>Techos y entrepisos</b>	Madera, lmina galvanizada o acbato	Vigas de madera o fierro, lmina de cartón, aglasto o guayuzada, loseta de barro o concreto	Viguetas y bovedilla, lona de concreto armado	Losa de concreto armado	Losa de concreto armado	Losa de concreto armado, grandes claros
<b>Complementos Azoteas</b>	Concreto pulido	Terrado enlucado y mezcla de cal, arena	Terrado, enlucado y mezcla de cal, arena, impermeabilizado	Terrado, enlucado y mezcla de cal, arena, impermeabilizado, teja	Terrado, enlucado y mezcla de cal, arena, impermeabilizado, teja	Epoxiyeso aplomado con mozaico impermeabilizado
<b>Aplomados</b>	No hay	Mezcla de cal y yeso	Mezcla de cal ó yeso	Mezcla de cal ó yeso	Mezcla de cal ó yeso	Mezcla ó yeso-bien terminados
<b>Pisos</b>	Ladrillo o cemento	Cerámico o mosaico	Cerámico pulido o mosaico	Mosaico, cerámica, vinyl	Madera, mármol	Madera, mármol, terrazo ó similar
<b>Ladrilleros</b>	Cemento pulido	Mosaico ó cemento pulido	Azulejo de tipo económico	Azulejo blanco ó de color	Azulejo de color, decorado, aglomer ó madera	Azulejo de color, pintado ó similares
<b>Ventanas</b>	Madera, acabado rústico	Madera o fierro, perfiles sencillos	Madera o fierro en perfiles sencillos, aluminio natural	Madera bien terminada ó fierro en perfiles sencillos, claros, medianos, aluminio natural	Madera bien terminada, aluminio anodizado ó similar	Madera bien terminada, aluminio anodizado ó similar
<b>Puertas</b>	Madera, acabado rústico	Sencillos de madera o fierro	Madera ó fierro de tipo económico	Madera ó fierro bien terminados	Madera bien terminada, aluminio anodizado ó similar	Madera bien terminada, aluminio anodizado ó similar
<b>Instalaciones; Sanitaria</b>	Cocina acrílica, fregadero de cemento	Muebles blancos, fregadero de lavaplatos ó similar	Muebles blancos, fregadero de lavaplatos ó similar	Muebles blancos ó de color, fregadero de lavaplatos ó similar	Muebles de color, cocina integral	Muebles de color, cocina integral
<b>Eléctrica</b>	Vialto mínima	Oculto ó visible con placas de tipo económico	Instalación oculta, placas de mediana calidad	Oculto con placas de plástico	Oculto con placas metálicas ó similares	Oculto con placas metálicas ó similares
<b>Diversos</b>				Ductos de alfr, melón	Ductos de alfr, melón	Ductos de alfr, melón
<b>Acabados Exteriores</b>	Muros aparentes ó pintura corriente	Pintura de tipo económico	Pintura de mediana calidad ó similar	Pintura de buena calidad, algunos recubrimientos de piedra, lacado ó similar	Pintura de buena calidad, pastas, recubrimientos de azulejo, piedra	Recubrimientos de piedra, cemento, mármol ó similares
<b>Interiores</b>	Muros aparentes ó pintura corriente	Pintura de tipo económico	Pintura de mediana calidad ó similar	Pintura de buena calidad algunos recubrimientos de plásticos, papel tapiz	Pintura de buena calidad, recubrimientos de plástico, papel tapiz, madera ó similares	Recubrimientos de plástico, papel tapiz, madera ó similares
<b>Estados de conservación</b>	Buena Regular Malo	Buena Regular Malo	Buena Regular Malo	Buena Regular Malo	Buena Regular Malo	Buena Regular Malo
<b>Valores por M2 en pesos</b>	1754.79 1.520.82 970.98	2.573.69 2.164.24 1.403.83	3.509.58 3.041.63 1.894.17	4.233.73 3.772.79 2.725.77	5.868.18 5.585.51 3.813.74	6.551.21 5.955.49

Nota: Las construcciones que no se ajustan a los elementos característicos que se describen en esta tabla se clasifican dentro del tipo, calidad y estado de conservación que corresponde su valor por M2.

Nota: Los complementos que no se ajustan a los elementos característicos que se describen en esta tabla, serán valorados especialmente.

H. CONGRESO DEL ESTADO  
 AYUNTAMIENTO  
 DECRETO No. 06  
 FECHA: 16/07/15

VALORES UNITARIOS DE CONSTRUCCION MODERNA

MUNICIPIO: MAGDALENA





ESTADO DE SONORA

ANO 2015

DIP. PRESIDENTE  
 SECRETARIO  
 DIP. SECRETARIO  
 DIP. SECRETARIO



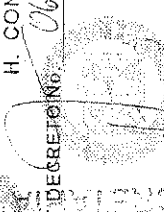
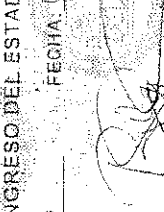

TABLA GENERAL DE VALORES UNITARIOS POR HECTÁREA PARA PREDIOS RURALES					
CLASIFICACIÓN	CATEGORÍA	CLASE	CLAVE	CONCEPTO	VALOR CATASTRAL
<b>TERRENOS ABIERTOS AL CULTIVO</b>					
Riego por bombeo	1ra	2da	1/3	Con riego mecánico con pozo de poca profundidad (100 pies max)	58,492.93
	2da	2da	1/4	Con riego mecánico con pozo profundo (más de 100 pies)	40,945.05
Riego por gravedad	1ra	1ra	1/1	Distrito de riego con derecho a agua de presa regularmente	46,794.34
	2da	1ra	1/2	Con derecho a agua de presa o no irregularmente aun dentro de distritos	23,397.17
Riego por temporal	Unica	Unica	1/5	Depende para su irrigación de la eventualidad de precipitaciones	2,339.72
<b>TERRENOS DE AGOSTADERO</b>					
Agostadero	1ra	Agostadero	2/1	Praderas naturales	1,462.32
	2da	Agostadero	2/2	Que fueron mejorados para pastoreo en base a técnicas	1,076.27
	3ra	Agostadero	2/3	Zonas semiáridas de bajo rendimiento como terrenos de agostadero	643.42
<b>TERRENOS RURAL INDUSTRIAL</b>					
Industrial Rural	Unico	Unico	8/1	Terreno con explotación minera y/o industrial	23,397.17
<p>H. AYUNTAMIENTO                  ACTA DE CABILDOS No. 38 FECHA 16/07/15                  H. CONGRESO DEL ESTADO                  DECRETOS No. 06 FECHA 07/08/15</p>					
PRESIDENTE 		SECRETARIO 		DIP. PRESIDENTE 	
SINDICO 		DIP. SECRETARIO 		VALORES UNITARIOS DE TERRENO POR Ha MUNICIPIO: MAGDALENA ESTADO DE SONORA AÑO 2015	

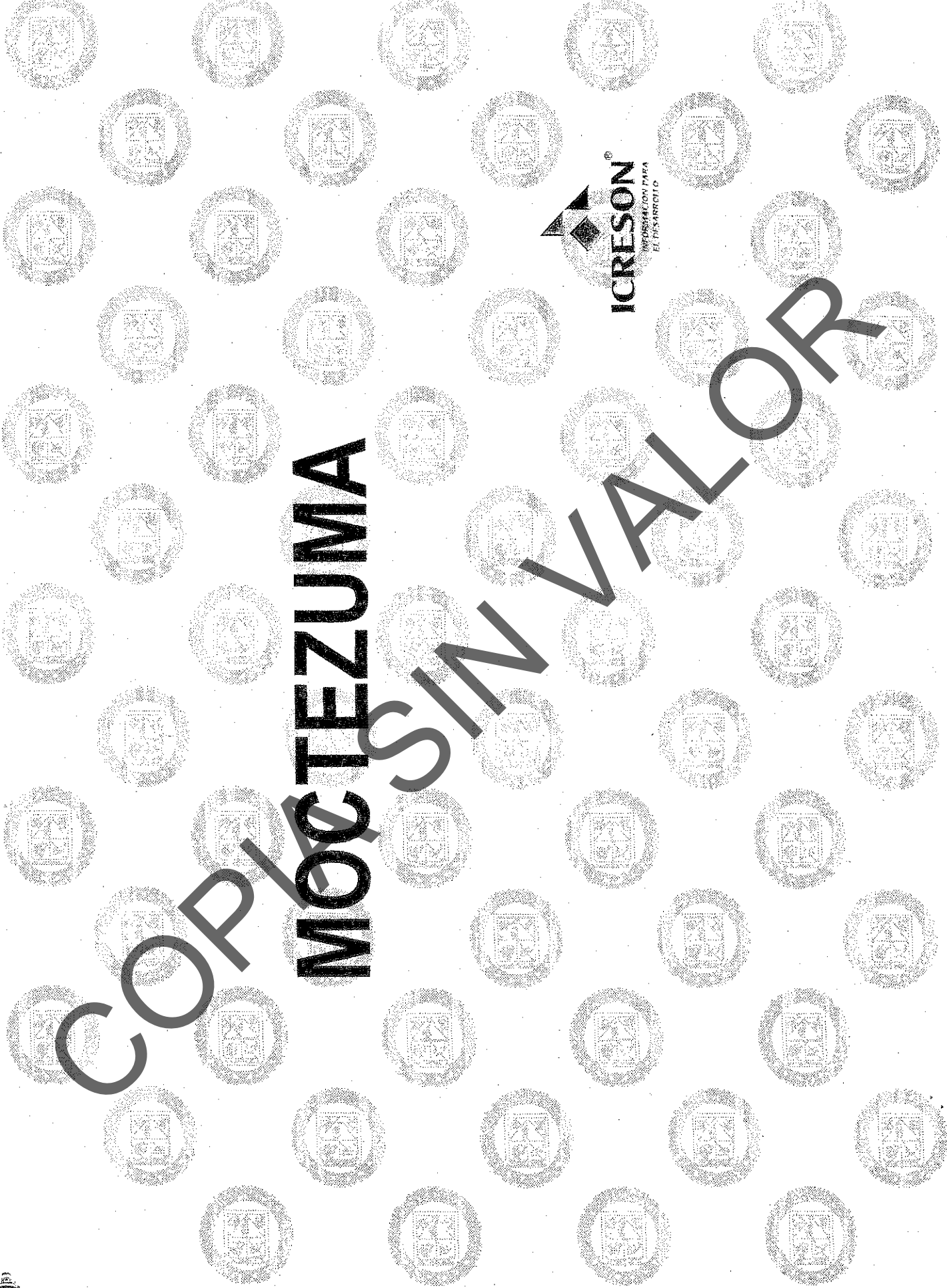

# COPACACAPAN MOCTEZUMA SIN VALOR



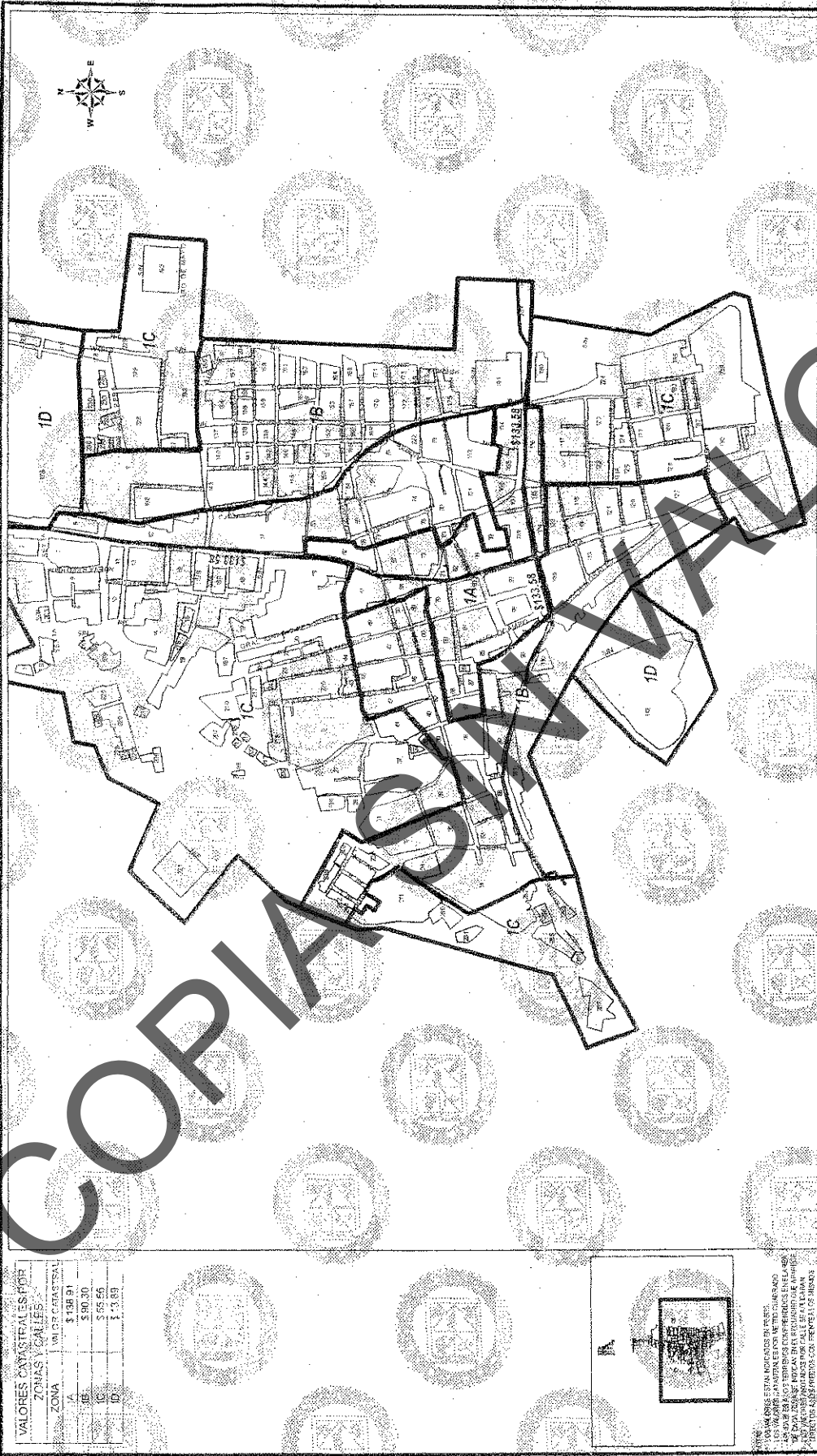

VALORES CATASTRALES POR ZONAS Y CALLES

ZONA	VALOR CATASTRAL
A	\$ 138.91
B	\$ 90.30
C	\$ 56.56
D	\$ 4.89

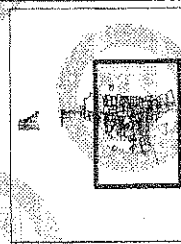

LOS VALORES INDICADOS EN ESTE ACTA DE DEBITO NO SON UN GUARDO DE PAZ, SINO QUE SON UN GUARDO DE PAZ PARA LOS VALORES INDICADOS EN ESTE ACTA DE DEBITO POR CALLES Y CALLES DE LAS CALLES QUE SE ENCUENTRAN EN ESTE MUNICIPIO.

TABLA DE VALORES UNITARIOS DE SUELO  
MUNICIPIO MOCTEZUMA, COAHUILA  
POBLACION MOCTEZUMA, REGION: 01  
ESTADO DE COAHUILA ESCALA: 1:1000 ANO 2015

H. CONGRESO DEL ESTADO

DECRETO NO. 106 FECHA: 12/10/15  
DIP. PRESIDENTE: DIP. SECRETARIO: DIP. SECRETARIO

H. AYUNTAMIENTO  
ACTA DE DEBITO NO. 105/15  
FECHA: 9/10/15  
DIP. PRESIDENTE: DIP. SECRETARIO  
DIP. SECRETARIO





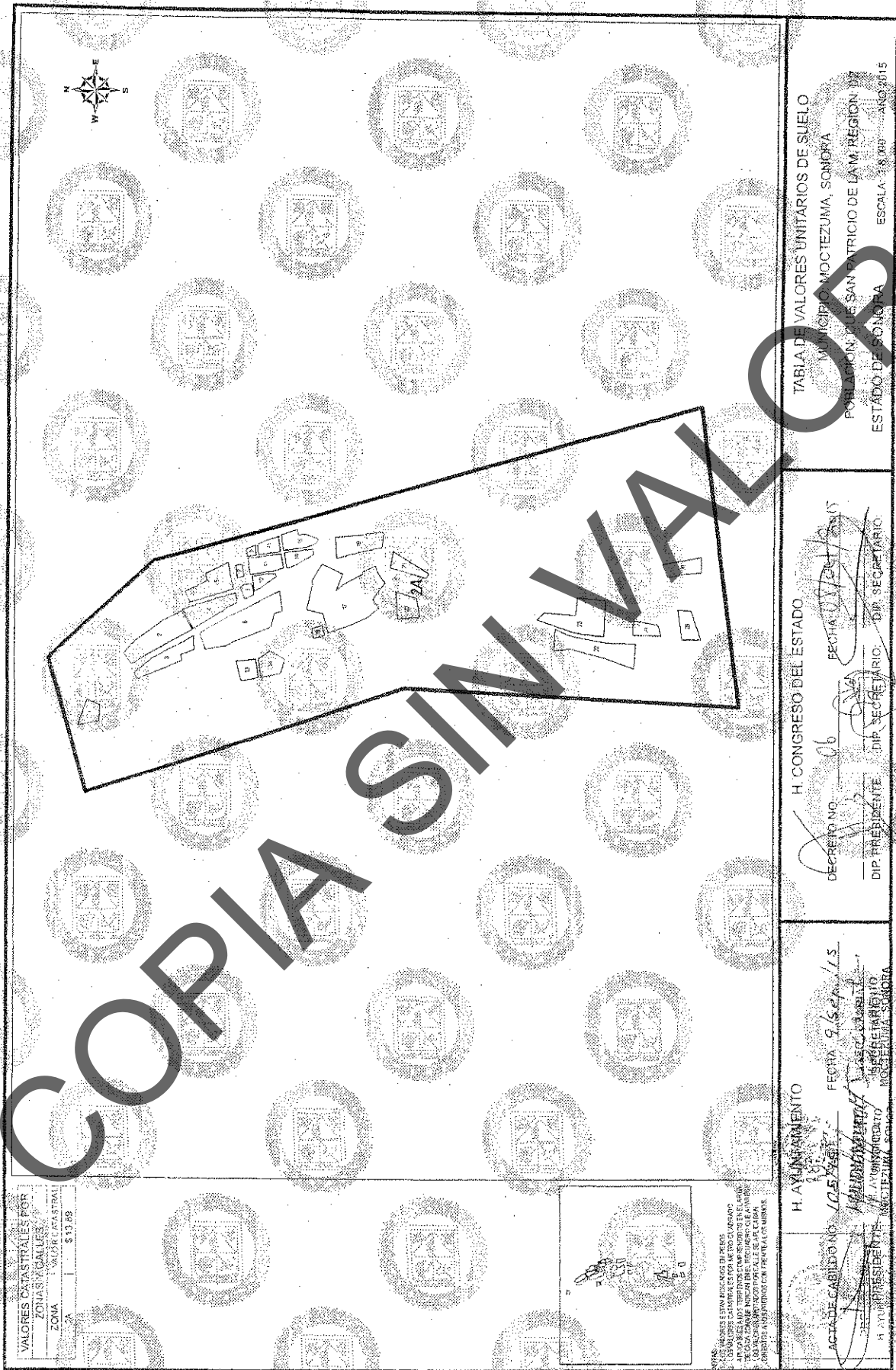

VALORES CATASTRALES POR ZONAS Y CALLES  
 ZONA VALOR CATASTRAL  
 ZA 813.88

NOTA: ESTOS VALORES SON DE REFERENCIA Y NO DEBEN USARSE PARA EFECTOS DE PAGOS DE IMPUESTOS NI PARA EFECTOS DE COMPROMISOS DE LEAS. LOS VALORES CATASTRALES SON DE REFERENCIA Y NO DEBEN USARSE PARA EFECTOS DE COMPROMISOS NI PARA EFECTOS DE PAGOS DE IMPUESTOS NI PARA EFECTOS DE COMPROMISOS DE LEAS.

H. AYUNTAMIENTO  
 ACTA DE CABILDOS 105/2015  
 FECHA: 9 de Septiembre de 2015  
 H. AYUNTAMIENTO DE SAN PATRICIO DE LA M. REGIÓN IX  
 SECRETARÍA DE MOCTEZUMA, SONORA

H. CONGRESO DEL ESTADO  
 DECRETO NO. 06  
 FECHA: 10 de Septiembre de 2015  
 DIP. PRESIDENTE: [Firma]  
 DIP. SECRETARIO: [Firma]

TABLA DE VALORES UNITARIOS DE SUELO  
 MUNICIPIO MOCTEZUMA, SONORA  
 POBLACION DE SAN PATRICIO DE LA M. REGION IX  
 ESTADO DE SONORA  
 ESCALA: 1:8,000 - ANO 2015

COPIA SIN VALOR





COPIA SIN VALOR

VALORES CATASTRALES POR ZONAS Y CALLES

ZONA: 3A

CALLE: ...

ESTADO DE SONORA

MUNICIPIO: MOCTEZUMA, SONORA

POBLACION: CUE SAN CLEMENTE, TERAPA, REGION: 03

ESCALA: 1:5,000 AÑO 2015

H. AYUNTAMIENTO

ACTA DE CABILDO NO. 125

FECHA: 9/10/2015

SECRETARÍA DE GOBIERNO

SECRETARÍA DE AYUNTAMIENTO

SECRETARÍA DE SONORA

H. CONGRESO DEL ESTADO

DECRETO NO. 01

FECHA: 08/10/2015

DIP. PRESIDENTE: ...

DIP. SECRETARIO: ...

SECRETARÍA DE AYUNTAMIENTO

SECRETARÍA DE AYUNTAMIENTO

SECRETARÍA DE AYUNTAMIENTO

NOTA: SE LE DA FE DE SU EXISTENCIA POR ESTAR EN EL PLAN DE ZONIFICACION URBANA DEL MUNICIPIO DE MOCTEZUMA, SONORA, EN EL AÑO 2015. SE LE DA FE DE SU EXISTENCIA POR ESTAR EN EL PLAN DE ZONIFICACION URBANA DEL MUNICIPIO DE MOCTEZUMA, SONORA, EN EL AÑO 2015. SE LE DA FE DE SU EXISTENCIA POR ESTAR EN EL PLAN DE ZONIFICACION URBANA DEL MUNICIPIO DE MOCTEZUMA, SONORA, EN EL AÑO 2015.

**COPIA SIN VALOR**

VALORES CATASTRALES POR ZONAS VALLES

ZONA VALLE CASTRILLON 4A

VALOR CATASTRAL \$ 13.99

TABLA DE VALORES UNITARIOS DE SUELO

MUNICIPIO: MOCTEZUMA, SONORA

POBLACION: QUE EL LLANO, REGION: 04

ESTADO DE SONORA ESCALA: 1:1000 ANO 2015

H. CONGRESO DEL ESTADO

DECRETO NO. 106

FECHA: 10 de OCTUBRE 2015

DIP. PRESIDENTE: [Signature]

DIP. SECRETARIO: [Signature]

H. AYUNTAMIENTO

ACORDADO NO. 105

FECHA: 9 de SEPTIEMBRE 2015

ALCALDE: [Signature]

SECRETARIO: [Signature]

NOTA: LOS VALORES ESTABLECIDOS EN ESTE DOCUMENTO SON LOS VALORES UNITARIOS DE SUELO PARA LAS ZONAS VALLES, QUE SE APLICAN A LAS TIERRAS COMPENDIADAS EN LA REGIÓN 04 DEL MUNICIPIO DE MOCTEZUMA, SONORA, QUE SE ENCUENTRAN EN EL REGISTRO DE LA PROPIEDAD DEL ESTADO DE SONORA, DE ACUERDO CON LOS VALORES ESTABLECIDOS EN LA LEY DE VALORES CATASTRALES DEL ESTADO DE SONORA.



Antiguo		Industrial				
Calidades	E (Económico)	S (Superior)	C (Cariente)	E (Económico)	M (Medio)	S (Superior)
<b>Elementos característicos Estructura:</b>	Adobe, piedra, ladrillo o muros	Adobe, piedra, ladrillo o muros	Adobe, ladrillo, muros o sin ellos	Ladrillo o block	Ladrillo o block con refuerzos de concreto armado	Ladrillo o block con refuerzos cortos de concreto armado
<b>Muros</b>	Vigas de madera y entesado	Adobe, piedra, ladrillo o muros	Ladrillo, madera o fierro	Concreto armado o fierro	Concreto armado o fierro	Concreto armado o fierro
<b>Columnas</b>	Vigas de madera y entesado	Entesado sobre vigas de fierro o sobre vigas de madera abundante	Vigas o largueros de madera	Estructura de madera o fierro en estos recintos o grandes	Estructura de madera o fierro en estos recintos o grandes	Estructura metálica en grandes cielos
<b>Techos y Entrepisos</b>	Terrado y apilado con azulejos o tejas	Apilado con mezcala o teja	Lámina galvanizada, asbesto o lona	Lámina galvanizada o asbesto	Lámina galvanizada o asbesto	Lámina galvanizada, fibroso estructural
<b>Complementos; Azoteas</b>	De mezcala o yeso, mal terminado	De mezcala o yeso con motivos decorativos	Mezcala mal terminada o sin apilar	Mezcala o yeso	Mezcala o yeso	Mezcala o yeso
<b>Apilados</b>	De cemento pulido o de ladrillo	De mezcala o yeso, piedra ahurada o yeso de concreto	Ladrillo o cemento	Cemento	Cemento pulido o mosaico	Mosaico de buena calidad, loseta ahurada, yeso de cemento con azulejo espectral o similares
<b>Pisos</b>	De cemento	De cemento o terrazo			Cemento pulido o mosaico	Azulejo mosaico
<b>Laminres</b>	De madera de tipo económico, algunos de ellas con rejas de fierro sifonado	De madera de buena calidad, rejas decorativas de fierro sifonado	Madera o fierro, perfiles sencillos	Madera o fierro, perfiles sencillos	Fierro en perfiles sencillos	Madera, fierro o aluminio
<b>Ventanería</b>	De madera de tipo económico, entabladas o similar	De madera de buena calidad, entabladas o similar	Sapillos de madera o fierro	Sapillos de madera o fierro	Madera o fierro de tipo económico	Muebles de buena calidad
<b>Pinturas</b>	Muebles de baño económicos, fogadero de material pulido de cemento o similar	Muebles de baño de buena calidad, fogadero potencializado o de material forrado de azulejo o similar	No hay o mínima	Muebles de tipo económico	Muebles de tipo económico	Muebles de buena calidad
<b>Instalaciones; Sanitaria</b>	Oculta con placas de tipo económico	Oculta o visible con placas de buena calidad	Visible con placas de tipo económico	Visible con placas de tipo económico	Visible con placas de tipo económico	Oculta con iluminación profusa
<b>Eléctrica</b>	Pintura a la vez de tipo económico	Piedras labradas, trabajos ornamentales, pasaje o pintura de buena calidad	Muros aparentes o pintura con cemento	Pintura de tipo económico sin pintar	Pintura de mediana calidad o muros aparentes	Pinura de buena calidad, muros aparentes; algunos recubrimientos
<b>Diversos</b>	Pintura a la vez de tipo económico	Piedras de buena calidad, trabajos ornamentales, pasaje o pintura de buena calidad	Muros aparentes o pintura con cemento	Pintura de tipo económico sin pintar	Pintura de mediana calidad o muros aparentes	Pinura de buena calidad, muros aparentes; algunos recubrimientos
<b>Acabados; Exteriores</b>	Pintura a la vez de tipo económico	Piedras de buena calidad, trabajos ornamentales, pasaje o pintura de buena calidad	Muros aparentes o pintura con cemento	Pintura de tipo económico sin pintar	Pintura de mediana calidad o muros aparentes	Pinura de buena calidad, muros aparentes; algunos recubrimientos
<b>Interiores</b>	Pintura a la vez de tipo económico	Piedras de buena calidad, trabajos ornamentales, pasaje o pintura de buena calidad	Muros aparentes o pintura con cemento	Pintura de tipo económico sin pintar	Pintura de mediana calidad o muros aparentes	Pinura de buena calidad, muros aparentes; algunos recubrimientos
<b>Series de conservación</b>	Buena Regular Mala	Buena Regular Mala	Buena Regular Mala	Buena Regular Mala	Buena Regular Mala	Buena Regular Mala
<b>Valores Por M2 en pesos</b>	833.40 533.43 415.74	1,805.89 1,250.23 302.95	555.66 485.20 277.83	972.48 680.68 486.20	805.71 455.66 114.42	1,666.98 1,506.28 977.40

TABLA DE VALORES UNITARIOS DE CONSTRUCCION

H. CONGRESO DEL ESTADO DE SONORA  
 DECRETO No. 176  
 FECHA: 18/04/2015

MUNICIPIO MOCTEZUMA  
 ESTADO DE SONORA  
 AÑO 2015

H. AYUNTAMIENTO  
 DECRETO No. 176  
 FECHA: 18/04/2015

SINDICATURA  
 PRESIDENTE  
 DIP. SECRETARIO

DIP. SECRETARIO  
 DIP. SECRETARIO

Nota: Las construcciones que se refieren en esta tabla se clasifican dentro del tipo, calidad y estado de conservación, a que corresponde su valor por M2.

VALORES UNITARIOS DE CONSTRUCCION TIPO MODERNO

C	R	C	E	M	S
Calidades	(Buena)	(Correcta)	(Económico)	(Medio)	(Superior)
<b>Elementos característicos:</b>	Ladrillo de barro o cemento, mortero o canto	Ladrillo o block con refuerzos aislados de concreto armado	Ladrillo o block con refuerzos de concreto armado	Ladrillo con refuerzos cortados de concreto armado	Ladrillo, piedra, refuerzos cortados de concreto armado
<b>Estructura; Muros</b>	Madera, horma galvanizada ó acero, adobe	Vigas de madera, o fierro, lamina de carton, asbesto ó gabetizada, loseta de barro ó concreto	Vigetas y bovedilla, losa de concreto armado	Losa de concreto armado	Losa de concreto armado
<b>Techos y entrepisos</b>	Cartón asfáltico ó bja	Terrazo, epoxetada y mezcla de cal, arena	Terrazo, epoxetado y mezcla de cal, arena, impermeabilizado	Terrazo, embosado, y mezcla de cal, arena, impermeabilizado, teja	Terrazo, embosado y mezcla de cal, arena, impermeabilizado, teja
<b>Complementos; Azoteas</b>	De hay	Mezcla de cal mat terminados	Mezcla de cal ó yeso	Mezcla de cal ó yeso	Mezcla de cal ó yeso
<b>Aplanados</b>	Ladrillo ó cemento	Cemento ó mortero	Cemento pulido ó motalco	Mosaico; cerámica, vitri	Madera mármol
<b>Pisos</b>	Cemento pulido	Mosaico ó cemento pulido	Azulejo de tipo económico	Azulejo blanco ó de color	Azulejo de color, decorado; mármol ó madera
<b>Laminados</b>	Madera, acabado rústico	Madera, hierro, parrillas sencillas	Madera ó fierro en rejillas sencillas, aluminio natural	Madera bien terminada ó fierro en perfiles tubulares, claros, molduras, aluminio natural	Madera bien terminada, aluminio anodizado ó similar
<b>Ventaneria</b>	Madera, acabado rústico	Sencillos de madera ó fierro	Madera ó fierro de tipo económico	Madera ó fierro bien terminados	Madera bien terminada, aluminio anodizado ó similar
<b>Puertas</b>	Madera, acabado rústico	Sencillos de madera ó fierro	Madera ó fierro de tipo económico	Muebles blancos ó de color, fregadero de lamina espartaca y similar	Muebles de color, cocina integral
<b>Instalaciones; Sanitaria</b>	Madera, acabado rústico	Sencillos de madera ó fierro	Madera ó fierro de tipo económico	Muebles blancos ó de color, fregadero de lamina espartaca y similar	Muebles de color, cocina integral
<b>Eléctrica</b>	Visible mínima	Visible mínima	Visible mínima	Muebles blancos ó de color, fregadero de lamina espartaca y similar	Muebles de color, cocina integral
<b>Diversos</b>	Muros aparentes ó pintura cobrante	Muros aparentes ó pintura cobrante	Muros aparentes ó pintura cobrante	Muebles blancos ó de color, fregadero de lamina espartaca y similar	Muebles de color, cocina integral
<b>Acabados; Exteriores</b>	Muros aparentes ó pintura cobrante	Muros aparentes ó pintura cobrante	Muros aparentes ó pintura cobrante	Muebles blancos ó de color, fregadero de lamina espartaca y similar	Muebles de color, cocina integral
<b>Interiores</b>	Muros aparentes ó pintura cobrante	Muros aparentes ó pintura cobrante	Muros aparentes ó pintura cobrante	Muebles blancos ó de color, fregadero de lamina espartaca y similar	Muebles de color, cocina integral
<b>Estados de conservación</b>	Buena Regular Malo	Buena Regular Malo	Buena Regular Malo	Buena Regular Malo	Buena Regular Malo
<b>Valores Por M2 en pesos</b>	416.74 347.29 250.05	1,160.78 833.40 666.79	1,666.98 1,160.78 833.40	2,431.00 1,833.66 1,250.23	2,986.67 2,369.34 1,528.05

Nota: Las construcciones que no se ajustan a los elementos característicos que se describen en esta tabla se clasifican dentro del tipo, calidad y estado de conservación a que corresponde su valor por M2.

**H. CONGRESO DEL ESTADO**  
**VALORES UNITARIOS DE CONSTRUCCION MODERNA**  
**MUNICIPIO: MOCTEZUMA**  
**ESTADO DE SONORA**  
**AÑO 2015**

**ACTA DE CABILDO No. 66**  
**FECHA: 09/10/2015**

**H. AYUNTAMIENTO**  
**SINDICATURA**  
**SECRETARÍA**  
**SECRETARIO**  
**SECRETARIO**

**DIP. PRESIDENTE**  
**DIP. SECRETARIO**  
**DIP. SECRETARIO**



**TABLA GENERAL DE VALORES UNITARIOS POR HECTÁREA PARA PREDIOS RURALES**

CLASIFICACION	CATEGORIA	CLASE	CLAVE	CONCEPTO	VALOR CATASTRAL
<b>TERRENOS ABIERTOS AL CULTIVO:</b>					
Riego por gravedad	1ra	1ra	1/1	Distrito de riego con derecho a agua de presa regularmente	41,674.47
	2da	1ra	1/2	Con derecho a agua de presa o río irregularmente aun dentro de distritos	20,837.24
Riego por bombeo	1ra	2da	1/3	Con riego mecánico con pozo de poca profundidad (100 pies max)	16,669.79
	2da	2da	1/4	Con riego mecánico con pozo profundo (mas de 100 pies)	11,113.19
Riego por temporal	Única	Única	1/5	Depende para su irrigación de la eventualidad de precipitaciones	2,083.72
<b>TERRENOS DE AGOSTADERO:</b>					
Agostadero	1ra	Agostadero	2/1	Praderas naturales	1666.98
	2da	Agostadero	2/2	Que fueron mejorados para pastoreo en base a técnicas	833.49
	3ra	Agostadero	2/3	Zonas semidesérticas de bajo rendimiento como terrenos de agostadero	416.74
<b>VALORES UNITARIOS DE TERRENO POR Ha</b>					
H. AYUNTAMIENTO ACTA DE CABILDO No. 4541	H. CONGRESO DEL ESTADO DECRETO No. 16		FECHA: 15/10/15		
SINDICATO DE ASESORES JURIDICOS AL GOBIERNO DEL ESTADO DE SONORA PRESIDENTE: [Firma] SECRETARIO: [Firma]		DIP-PRESIDENTE: [Firma] DIP-SECRETARIO: [Firma]		<b>MUNICIPIO: MOCTEZUMA</b> <b>ESTADO DE SONORA</b> AÑO 2015	



**CORPUS**  
**MAZATAN**  
**SIN VALOR**







TABLA DE VALORES UNITARIOS DE CONSTRUCCION

Calidad	Antiguo			Industrial			
	E (Económico)	M (Medio)	S (Superior)	C (Corriente)	E (Económico)	M (Medio)	S (Superior)
<b>Elementos característicos:</b> Estructura; Muros	Autos de concreto armado	Adobe, piedra, ladrillo y muros	Alfabe, piedra, ladrillo o muros	Alfabe, ladrillo, muros o sin alfabe	Concreto armado o fierro	Ladrillo o block con refuerzo de concreto armado	Ladrillo o block con refuerzo de concreto armado
Columnas	Vigas de madera y enlosado	Vigas de madera, entablado o concreto	Enlosado sobre vigas de fierro o sobre vigueta de tablara atornillada	Ladrillo, madera o fierro	Concreto armado o fierro	Estructura de madera o fierro en claros pequeños o grandes	Concreto armado o fierro
Techos y Entrepisos	Planado con mezcla, teja	Planado y aplomado con mezcla o tejas	Aplomado con mezcla o teja	Lámina galvanizada, asbesto o teja	Lámina galvanizada o asbesto	Lámina galvanizada o asbesto	Lámina galvanizada o asbesto
Complementos:							
Azoteas	De mezcla y yeso, mal terminado	De mezcla y yeso	De mezcla o yeso con motivos decorativos	Mezcla mal terminada o sin alfabe	Mezcla o yeso	Mezcla o yeso	Mezcla o yeso
Aplanados	De cemento pulido o ladrillo	Cemento, mosaico o cemento o similar	Cemento, mosaico de buena calidad o piedra labrada o losas de concreto	Cemento	Cemento pulido o mosaico	Mosaico de buena calidad, losa asfáltica, pisos de cemento con acabado especial o similares	Mosaico de buena calidad, losa asfáltica, pisos de cemento con acabado especial o similares
Pisos	De cemento	Decorado o mosaico	Decorado o mosaico	Ladrillo o cemento	Cemento pulido o mosaico	Azulejo o mosaico	Azulejo o mosaico
Lambrienes	De madera de tipo económico, entabladas o similar	De madera de tipo medio, entabladas o similar	De madera de buena calidad, entabladas o similar	Madera o fierro, perfiles sencillos	Madera o fierro de tipo económico	Madera, fierro, aluminio	Madera, fierro, aluminio
Ventanerías	Muebles de baño	Muebles de baño de mediana calidad, regador de ginepro o similar	Muebles de baño de buena calidad, regador porcelanizado o de material forrado de azulejo o similar	Muebles de tipo económico	Muebles de tipo económico	Muebles de buena calidad	Muebles de buena calidad
Puertas	Oculta o visible con plizas de mediana calidad	Oculta o visible con plizas de mediana calidad	Oculta o visible con plizas de buena calidad	Visible, mino	Visible con plizas de tipo económico	Visible con plizas de tipo económico	Visible con plizas de tipo económico
Instalaciones; Sanitaria	Pintura a la cal de tipo económico	Pintura de mediana calidad, empobrecido de piedra o similar	Piedras labradas, baldosas, empuñales, pates y pintura de buena calidad	Muros aparentes o pintura corriente	Pintura de tipo económico	Pintura de mediana calidad o pintura decorativa	Pintura de buena calidad, plomos de yeso de materiales prefabricados
Eléctrica	Pintura a la cal de tipo económico	Pintura de mediana calidad, empobrecido de piedra o similar	Piedras labradas, baldosas, empuñales, pates y pintura de buena calidad	Muros aparentes o pintura corriente	Pintura de tipo económico	Pintura de mediana calidad, algunos plomos	Pintura de buena calidad, plomos de yeso de materiales prefabricados
Diversos	Bueno	Regular	Malo	Bueno	Regular	Malo	Bueno
Acatifidos	652.03	821.56	938.93	391.22	1,108.46	1,825.70	1,643.13
Exteriores	368.62	502.02	643.25	71.72	235.17	612.91	1,004.12

TABLA DE VALORES UNITARIOS DE CONSTRUCCION  
 MUNICIPIO: MAZATLAN  
 ESTADO DE SONORA  
 AÑO 2015

H. CONGRESO DEL ESTADO  
 DECRETOS  
 SECRETARÍA DE ECONOMÍA  
 SECRETARÍA DE FISCALÍA  
 SECRETARÍA DE PLANEACIÓN Y PRESUPUESTO  
 SECRETARÍA DE PROMOCIÓN Y ATENCIÓN A LOS CIUDADANOS  
 SECRETARÍA DE TURISMO Y CULTURA  
 SECRETARÍA DE VIVIENDA Y OBRAS PÚBLICAS  
 SECRETARÍA DE SALUD  
 SECRETARÍA DE EDUCACIÓN  
 SECRETARÍA DE AGRICULTURA, GANADERÍA Y PESQUERÍA  
 SECRETARÍA DE AMBIENTE Y RECURSOS NATURALES  
 SECRETARÍA DE TRANSPORTES Y MEDIOS DE COMUNICACIÓN  
 SECRETARÍA DE ENERGÍA Y CLIMA  
 SECRETARÍA DE ECONOMÍA Y FINANZAS  
 SECRETARÍA DE FISCALÍA  
 SECRETARÍA DE PLANEACIÓN Y PRESUPUESTO  
 SECRETARÍA DE PROMOCIÓN Y ATENCIÓN A LOS CIUDADANOS  
 SECRETARÍA DE TURISMO Y CULTURA  
 SECRETARÍA DE VIVIENDA Y OBRAS PÚBLICAS  
 SECRETARÍA DE SALUD  
 SECRETARÍA DE EDUCACIÓN  
 SECRETARÍA DE AGRICULTURA, GANADERÍA Y PESQUERÍA  
 SECRETARÍA DE AMBIENTE Y RECURSOS NATURALES  
 SECRETARÍA DE TRANSPORTES Y MEDIOS DE COMUNICACIÓN  
 SECRETARÍA DE ENERGÍA Y CLIMA  
 SECRETARÍA DE ECONOMÍA Y FINANZAS

SINDICO  
 SECRETARIO  
 DIP. SECRETARIO  
 DIP. SECRETARIO

VALORES UNITARIOS DE CONSTRUCCION TIPO MODERNO

C a l i d a d e s	R (Rústico)	C (Complet)	E (Económico)	M (Medio)	S (Superior)
<b>Elementos característicos:</b>					
<b>Estructura: Muros</b>	Ladrillo de barro o cemento, madera o garzizo	Ladrillo o block con refuerzos alados de concreto armado	Ladrillo o block con refuerzos de concreto armado	Ladrillo con refuerzos corridos de concreto armado	Ladrillo, piedra con refuerzos corridos de concreto armado
<b>Techos y entrepisos</b>	Madera laminada o azulejo	Vigas de madera o fierro, lamina de carón, asbesto o galvanizada, loseta de barro o concreto	Vigüeta y bevedilla, losa de concreto armado	Losa de concreto armado	Losa de concreto armado
<b>Complementos:</b>					
<b>Azoteas</b>	Carón asfáltico con	Ferrado, enlosado y mezcla de cal, arena	Ferrado, enlosado y mezcla de cal, arena. Impermeabilizado	Ferrado, enlosado y mezcla de cal, arena. Impermeabilizado, teja	Ferrado, enlosado y mezcla de cal, arena. Impermeabilizado, teja
<b>Apilados</b>	Módulo	Marcia de cal o yeso	Mercia de cal o yeso	Mezclaje con yeso	Mezclaje de cal o yeso
<b>Pisos</b>	Ladrillo o cemento	Cemento o mosaico	Cemento pulido o mosaico	Mosaico, cerámica, vinil	Madera, mármol
<b>Laminados</b>	Cemento pulido	Mosaico o cemento pulido	Azulejo de tipo económico	Azulejo blanco o de color	Azulejo de color, laminación, mármol o madera
<b>Ventaneala</b>	Madera, acabado rústico	Madera o fierro en perfiles sencillos, aluminio natural	Madera o fierro en perfiles sencillos, aluminio natural	Madera bien terminada o fierro en perfiles tubulares, claros medianos, aluminio natural	Madera bien terminada, aluminio barnado o similar
<b>Puertas</b>	Madera, acabado rústico	Sencillos de madera o fierro	Madera o fierro de tipo económico	Madera o fierro bien terminados	Madera bien terminada, aluminio barnado o similar
<b>Instalaciones:</b>					
<b>Sanitaria</b>	Fosa séptica, fregadero de	Muebles blancos, fregadero de	Muebles blancos, fregadero de	Muebles blancos o de color, fregadero de	Muebles de color, acero inoxidable
<b>Eléctrica</b>	Canal mínimo	Canal o visible con placas de tipo económico	Instalación oculta, placas de mediana calidad	Oculta con placas de plástico	Oculta con placas metálicas o similares
<b>Diversos</b>					
<b>Acabados:</b>					
<b>Exteriores</b>	Muros aparentes o pintura rústica	Pintura de tipo económico	Pintura de mediana calidad o similar	Pintura de buena calidad, algunos recubrimientos de piedra, fachada o similar	Pintura de buena calidad, pastas, recubrimientos de azulejo, piedra
	Muros aparentes o pintura rústica	Pintura de tipo económico	Pintura de mediana calidad o similar	Pintura de buena calidad, algunos recubrimientos de plásticos, papel o tapiz	Pintura de buena calidad, algunos recubrimientos de plásticos, papel o tapiz, madera o similares
<b>Estados de conservación</b>	Bueno Regular Malo	Bueno Regular Malo	Bueno Regular Malo	Bueno Regular Malo	Bueno Regular Malo
<b>Valores por M2 en pesos</b>	952.10 228.02 195.61	978.05 880.25 541.19	1,304.07 1,173.86 717.24	1,564.89 1,408.39 860.89	2,086.51 1,877.86 1,147.58

Nota: Las construcciones que se describen en esta tabla se clasifican dentro del tipo, calidad y estado de conservación a que corresponde su valor por M2.

Nota: Los valores unitarios de construcción que no correspondan a las descripciones o valores unitarios de esta tabla, serán valorados especialmente.

VALORES UNITARIOS DE CONSTRUCCION MODERNA

H. CONGRESO DEL ESTADO

SECRETARÍA DE AYUNTAMIENTO

ACTA DE CABILDO No. 061

SECRETARÍA

SECRETARIO

DIP. PRESIDENTE

DIP. SECRETARIO

DIP. SECRETARIO

SECRETARÍA

SINDICO

FECHA: 15/10/2015

SECRETADO No. 061

SECRETARIO

DIP. SECRETARIO

DIP. SECRETARIO

SECRETARÍA

SINDICO

ESTADO DE SONORA

MUNICIPIO DE MAZATLÁN

AÑO 2015



TABLA GENERAL DE VALORES UNITARIOS POR HECTÁREA PARA PREDIOS RURALES					VALOR CATASTRAL
CLASIFICACION	CATEGORIA	CLASE	CLAVE	CONCEPTO	
TERRENOS ABIERTOS AL CULTIVO:					
Riego por gravedad	1ra	1ra	1/1	Distrito de riego con derecho a agua de presa regularmente	\$39,122.05
	2da	1ra	1/2	Con derecho a agua de presa o fijo irregularmente aun dentro de distritos	\$19,561.02
Riego por bombeo	1ra	2da	1/3	Con riego mecánico con pozo de poca profundidad (100 pies max)	\$15,648.82
	2da	2da	1/4	Con riego mecánico con pozo profundo (mas de 100 pies)	\$10,432.55
Riego por temporal	Única	Única	1/5	Depende para su irrigación de la eventualidad de precipitaciones	\$1,956.10
TERRENOS DE AGOSTADERO:					
Agostadero	1ra	Agostadero	2/1	Praderas naturales	\$1,564.88
	2da	Agostadero	2/2	Que fueron mejorados para pastoreo en base a técnicas	\$782.44
	3ra	Agostadero	2/3	Zonas semidesérticas de bajo rendimiento como terrenos de agostadero	\$391.22
H. AYUNTAMIENTO AGUA DE CABILDO No. 06		H. CONGRESO DEL ESTADO DECRETO No. 06		VALORES UNITARIOS DE TERRENO POR HA	
SECRETARIO		DIP. SECRETARIO		MUNICIPIO: MAZATÁN	
SINDICO		DIP. SECRETARIO		ESTADO DE SONORA	
PRESIDENTE		DIP. SECRETARIO		AÑO 2015	







# CORPORACION NACZARI DE GARCIA

## SIN VALOR



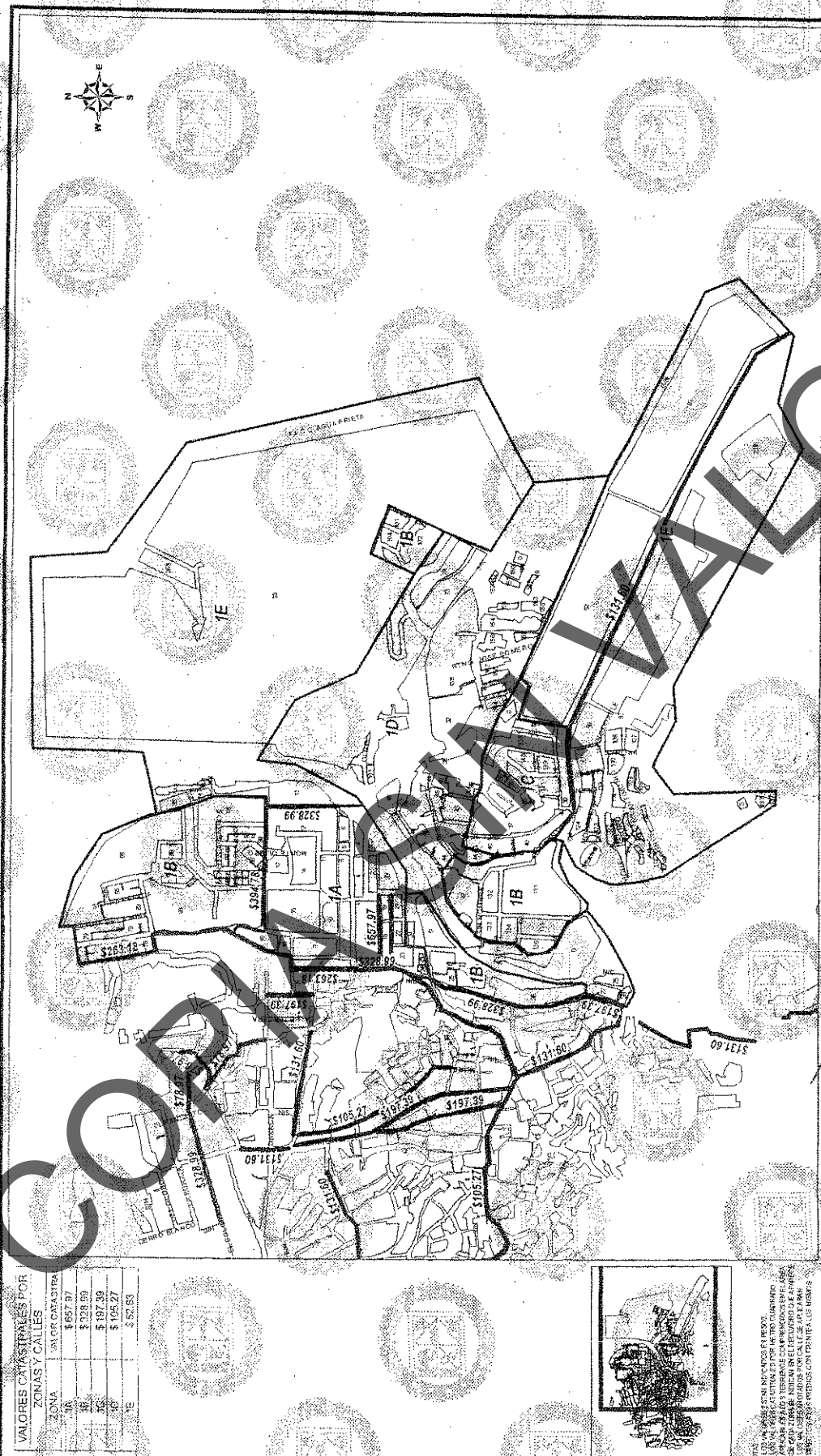

VALORES CATASTRALES POR ZONAS Y CALLES

ZONA	VALOR CATASTRAL
1A	\$ 657.37
1B	\$ 238.69
2A	\$ 197.39
2B	\$ 105.27
3E	\$ 52.63

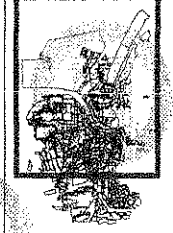

ESTADO DE SUERO  
MUNICIPIO NAACAZARI DE GARCIA SOTORA  
POBLACION NAACAZARI DE GARCIA REGION: 01  
ESTADO DE SUERO ESCALA: 1:1000

H. CONGRESO DEL ESTADO  
DECRETO NO. 166  
FECHA: 28/10/2015  
DIP. PRESIDENTE: [Signature]  
DIP. SECRETARIO: [Signature]

ACTA DE APROBACION  
FECHA: 28/10/15  
SECRETARIO: [Signature]



VIALIDADES  
 EL ABANICO ZONA 05  
 ZONA HABITACION



ALOSE SE EN INDICADOS EN ROSAS  
 VALORES CATASTRALES POR METRO CUADRADO  
 PARA LOS 4 ESC. TERRENO COMPARTIDOS EN ZARAHUA  
 VALORES ADICIONALES POR CALLE SE ABANICARSA  
 ACTOS A LOS PRESENTES CON PRENTI A LOS METROS

ABILDO No. 41  
 H. GOBIERNO  
 SECRETARÍO: [Signature]  
 DIP. PRESIDENTE: [Signature]  
 DIP. SECRETARIO: [Signature]

H. CONGRESO DEL ESTADO  
 DECRETO No. 06  
 FECHA: 08/10/15  
 DIP. SECRETARIO: [Signature]  
 DIP. SECRETARIO: [Signature]

TABLA DE VALORES UNITARIOS DE SUELO  
 MUNICIPIO: NACOSTA DE GARCIA, SONORA  
 POBLACION: COLONIA EL ABANICO, REGION 4  
 ESTADO DE SONORA  
 AÑO: 2015

COPIA SIN VALOR







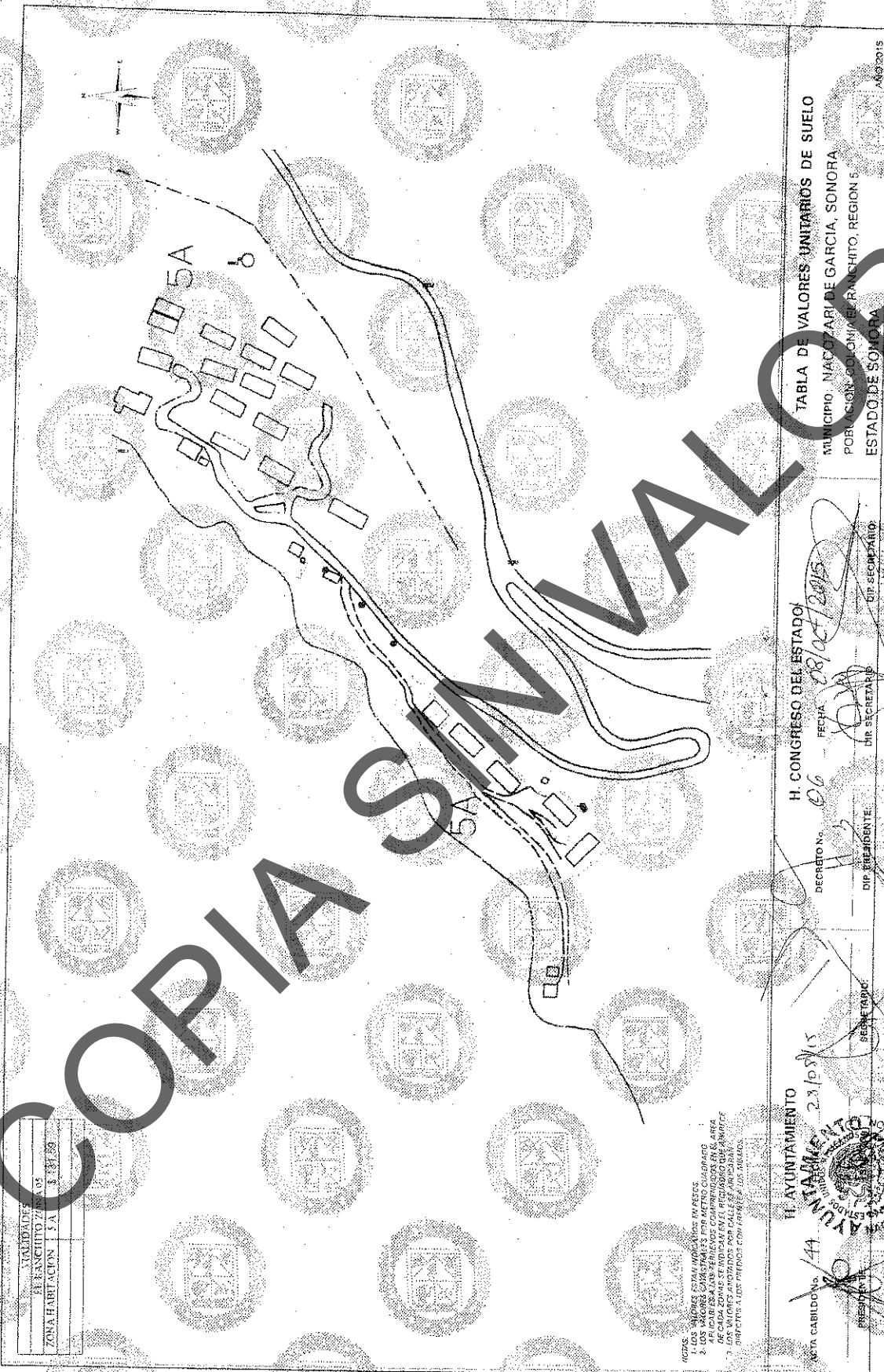

VALIDADEZ	15/10/2015
H. RANCHITO	7/2015
ZONA HABITACION	5 A
	3 131 59

NOTAS:  
 1- LOS VALORES CATASTRALES SON MÍNIMOS.  
 2- LOS VALORES CATASTRALES SON MEDIO CUADRADO.  
 3- APLICAR LAS TASAS Y CARGOS CORRESPONDIENTES EN EL ÁREA.  
 4- LOS VALORES ASIGNADOS POR EL PRECATORIO QUE AMPALTE.  
 5- LOS VALORES ASIGNADOS POR EL PRECATORIO QUE AMPALTE.  
 6- DIRECTOS A LOS FRENOS CON FRENTE A LOS ALIADOS.

H. AYUNTAMIENTO  
 AYUNTAMIENTO 23/10/15  
 SECRETARÍA  
 SECRETARIO  
 H. AYUNTAMIENTO

H. CONGRESO DEL ESTADO  
 DECRETO N.º 06  
 FECHA 08/OCT/2015  
 DIP. SECRETARIO  
 DIP. SECRETARIO

TABLA DE VALORES UNITARIOS DE SUELO  
 MUNICIPIO: NACOTARI DE GARCIA, SONORA  
 POBLACION: COLONIA EL RANCHITO, REGION 5.  
 ESTADO DE SONORA  
 14/09/2015





**COPIA SIN VALOR**

UNIDADES	
UNIDAD SATELITE ZONA 04	
ZONIFICACION	4D. § 10.º 5

1. MARCAS VALORES ESTAN INDICADOS EN NEGRO.  
 2. LOS VALORES CADASTRALES SON PARA INFORMACION DEL AREA.  
 3. LOS VALORES CADASTRALES SE INDICAN EN EL REGISTRO QUE APARECE.  
 4. LOS VALORES CADASTRALES SON PARA INFORMACION DEL AREA.  
 5. DIRECTO: A LOS PUEBLOS CONTRA LOS VALORES.

**TABLA DE VALORES UNITARIOS DE SUELO**  
 MUNICIPIO: NAJAZARI DE GARCIA, SONORA  
 POBLACION COLONIAL DEL RAMO HITO, REGION 5  
 ESTADO DE SONORA

H. CONGRESO DEL ESTADO  
 DECRETO N.º 06  
 FECHA: 08/09/2015

H. ANEXO N.º 44  
 SECRETARIO: [Signature]  
 PRESIDENTE: [Signature]

AÑO 2015

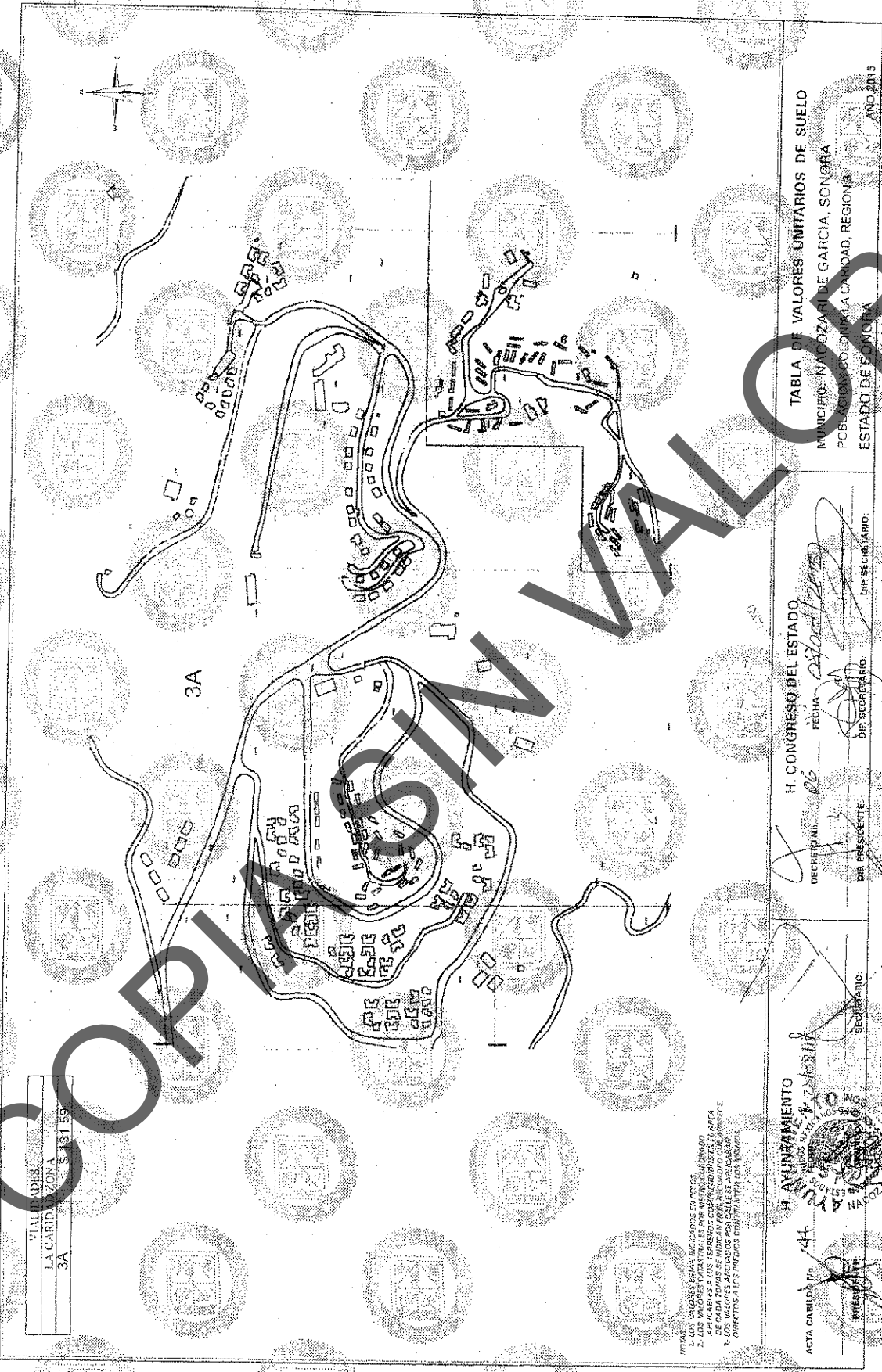

VIAJADORES  
 LA CARIDAD ZONA  
 3A

NOTA: VALORES BETAU INDICADOS EN NEGRO  
 1. LOS VALORES PARA TRILLES POR ANCHO CUADRADO  
 2. LOS VALORES PARA TRILLES POR ANCHO CUADRADO  
 3. LOS VALORES ASIGNADOS POR EL COMITÉ LOCAL DEL MUNICIPIO  
 DIRECTOS A LOS PRECIOS DE LA TIERRA, LOS ANEXOS

TABLA DE VALORES UNITARIOS DE SUELO  
 MUNICIPIO: NAJOZARI DE GARCIA, SONORA  
 POBLACION: COLONIA LA CARIDAD, REGION 3  
 ESTADO DE SONORA  
 AÑO 2015

H. CONGRESO DEL ESTADO  
 DECRETADO EN: 06  
 FECHA: 08/02/2015  
 DIP. SECRETARIO: [Signature]  
 DIP. PRESIDENTE: [Signature]

H. AYUNTAMIENTO  
 ACTA CABILDA No. 44  
 SECRETARIO: [Signature]  
 PRESIDENTE: [Signature]



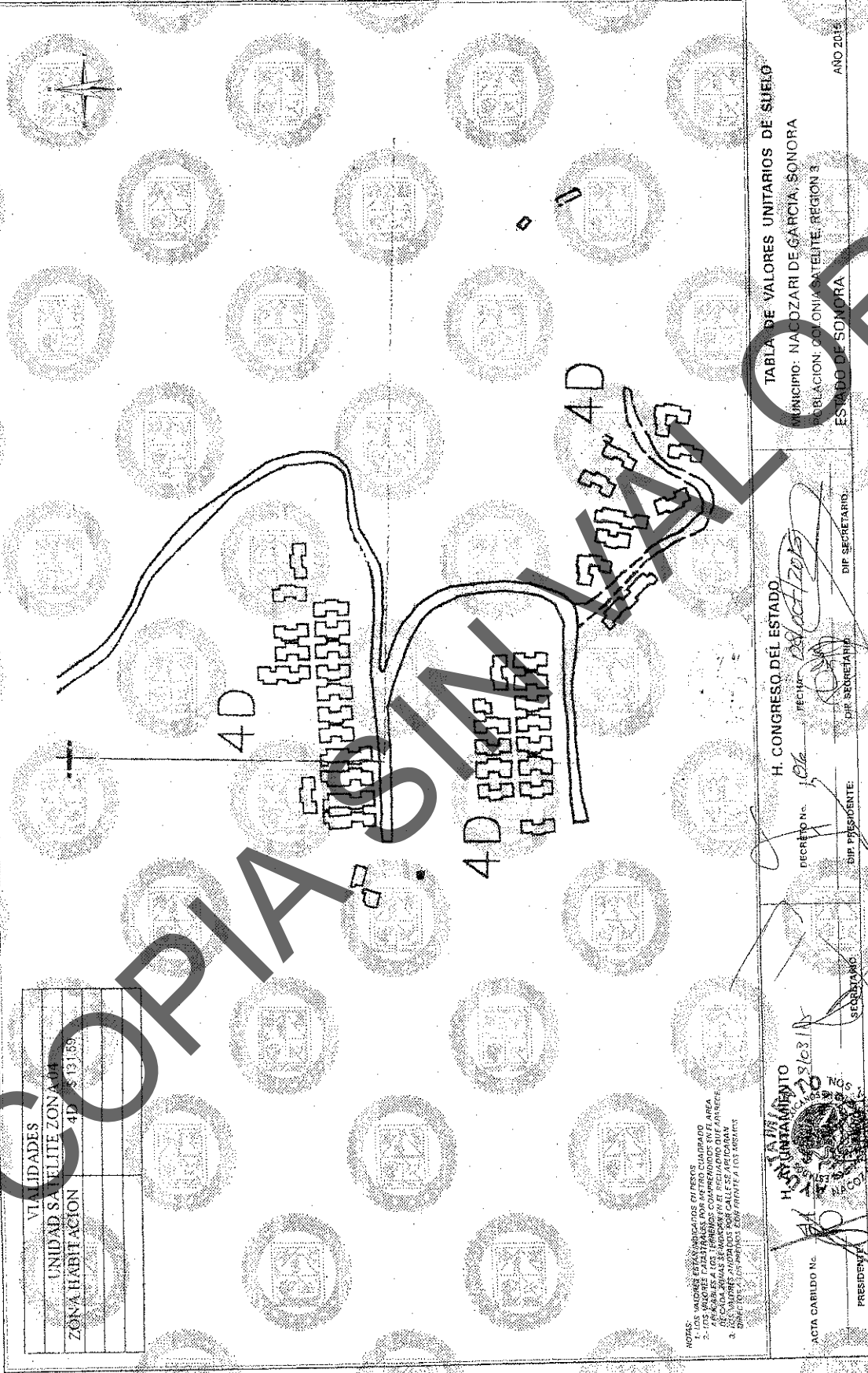

VIALIDADES
UNIDAD SATELITE ZONA 04
ZONA HABITACION 4D S 13 189

NOTAS:  
 1.- LOS VALORES ESTAN INDICADOS EN METROS.  
 2.- LOS VALORES A LOS LATERALES COMPARENDOS EN LA AREA DE CADA AVIA SE COMPROMETEN EN FAVOR DEL DUEÑO.  
 3.- LOS VALORES INDICADOS SON PREVIO A LOS ASIENTOS.

TABLA DE VALORES UNITARIOS DE SUELO  
 MUNICIPIO: NAHOZARI DE GARCIA, SONORA  
 LOCALIDAD: COLONIA SATELITE, REGION 3  
 ESTADO DE SONORA  
 AÑO 2015

H. CONGRESO DEL ESTADO  
 DECRETO No. 106  
 FECHA: 28/08/2015  
 DIP. SECRETARIO: [Signature]  
 DIP. PRESIDENTE: [Signature]  
 SECRETARIO: [Signature]  
 PRESIDENTE: [Signature]

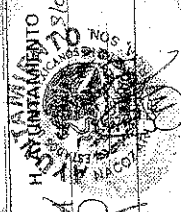

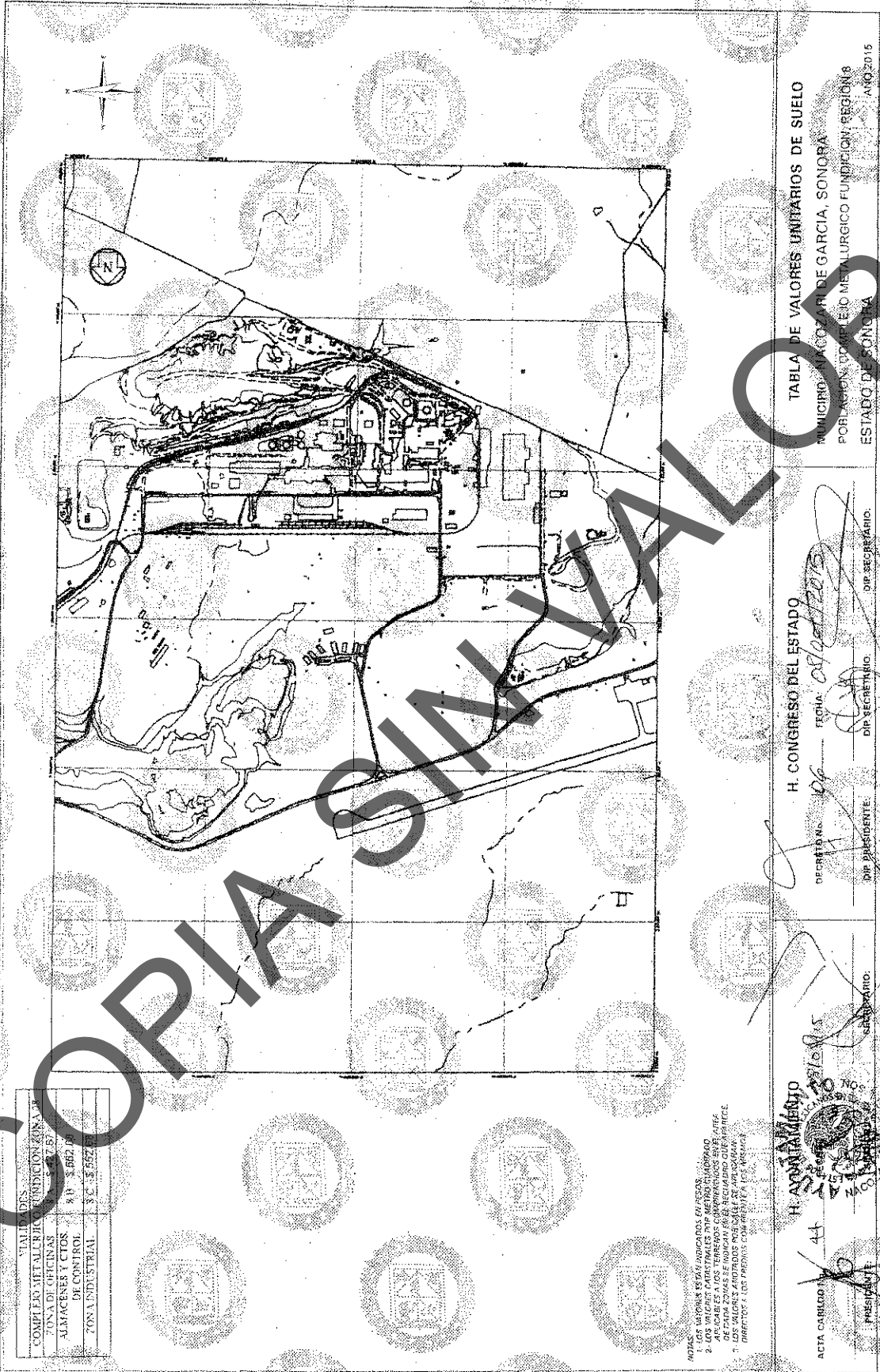

VALORES	CONDICION ZONA
COMPLEJO METALURGICO	CONDICION ZONA
ZONA DE OFICINAS	CONDICION ZONA
ALMACENES Y CILOS	CONDICION ZONA
DE CONTROL	CONDICION ZONA
ZONA INDUSTRIAL	CONDICION ZONA

NOTAS:  
 1. LOS VALORES ESTAN INDICADOS EN PESOS.  
 2. LAS ZONAS DE LOS TERREOS CON VALORES EN LA TABLA DE DATOS SE INDICAN EN EL RECUADRO QUE APARECE.  
 3. LOS VALORES ANOTADOS SON DEL 15 DE ABRIL DEL 2015.  
 DIRECTOR: LOS PRECIOS SON EN PESOS.

ACTA CERRADO 44  
 H. CONGRESO DEL ESTADO  
 SECRETARÍA DE ASISTENCIA LEGAL  
 PRESIDENTE: [Signature]  
 SECRETARIO: [Signature]

H. CONGRESO DEL ESTADO  
 DECRETOS: 106  
 FECHA: 08/10/2015  
 DIP. PRESIDENTE: [Signature]  
 DIP. SECRETARIO: [Signature]

TABLA DE VALORES UNITARIOS DE SUELO  
 MUNICIPIO: SAN CARLOS DE GARCIA, SONORA  
 POR LA COMISION DE PRECIO METALURGICO FUNDACION REGION 8  
 ESTADO DE SONORA  
 AÑO 2015





MEDIDAS	
MINA CONCENTRADORA ZONA 07	3 447.41
MINAS CERRO BLANCO	7 B
MINA CONCENTRADORA	8 557.65
MINA ESDE	K
	8 557.65

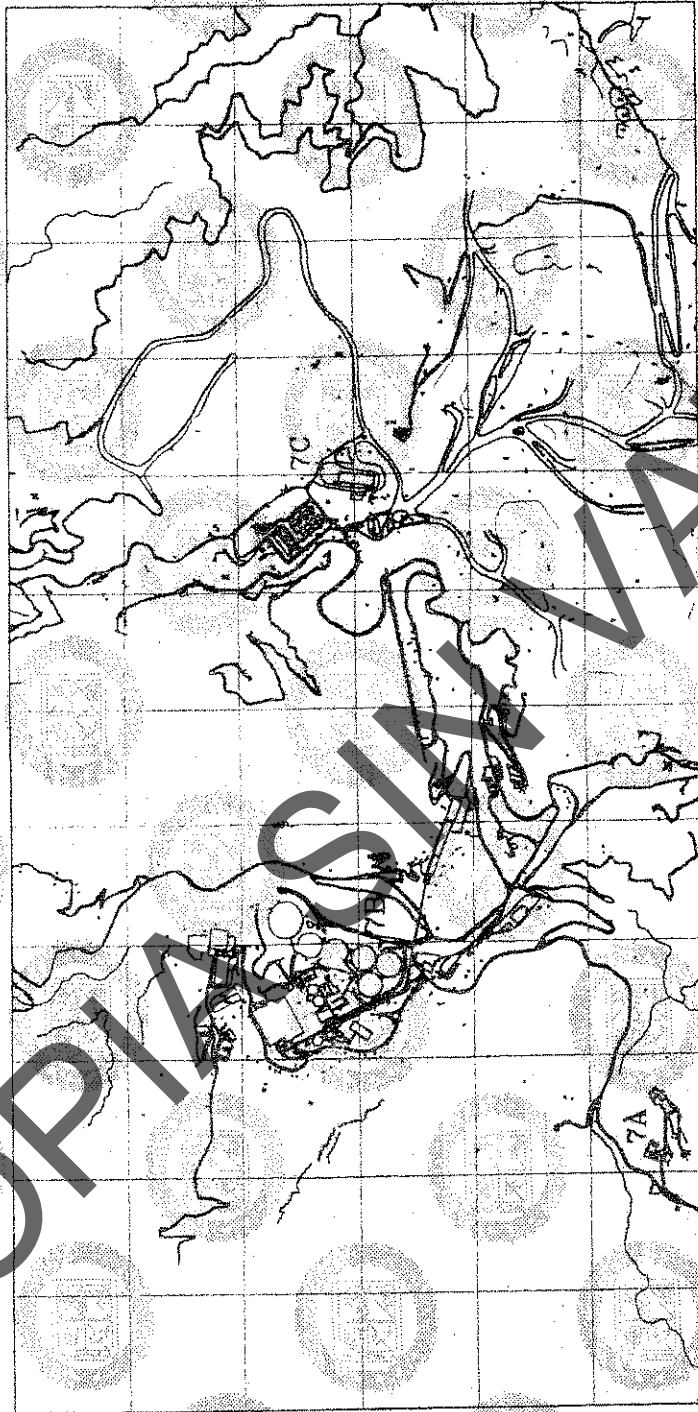

NOTAS:  
 1. VALORES CONVIRTIDOS EN PESOS  
 2. LOS VALORES CONVIRTIDOS POR METRO CUADRADO  
 3. ANEXAR A LOS TITULOS CON EL REGISTRO DEL ARRIQUE  
 4. LOS VALORES CONVIRTIDOS POR METRO CUADRADO  
 5. DIRECTOR A LOS TITULOS CONVIRTIDOS A LOS SIEMPRE

H. AYUNTAMIENTO  
 NÚMERO 28103718  
 ACTA CABILDO NÚMERO 44  
 PRESIDENTE: [Signature]  
 SECRETARIO: [Signature]

H. CONGRESO DEL ESTADO  
 DECRETOS NÚMERO 06  
 FECHA: 08/02/2015  
 SECRETARIO: [Signature]

TABLA DE VALORES UNITARIOS DE SUELO  
 MUNICIPIO: NACOZARI DE GARCÍA, SONORA  
 POBLACION: MINA CONCENTRADORA Y PLATA ESDE, REGION 7  
 ESTADO DE SONORA  
 AÑO 2014

TABLA DE VALORES UNITARIOS DE CONSTRUCCION									
Antiguo					Industrial				
Calidades	E (Económico)	M (Medio)	S (Superior)	C (Comercial)	E (Económico)	M (Medio)	S (Superior)		
<b>Elementos Constructivos Estructurales</b>									
Columnas	Armadura de concreto reforzado con acero de hierro en el centro.	Armadura de concreto reforzado con acero de hierro en el centro.	Armadura de concreto reforzado con acero de hierro en el centro.	Armadura de concreto reforzado con acero de hierro en el centro.	Armadura de concreto reforzado con acero de hierro en el centro.	Armadura de concreto reforzado con acero de hierro en el centro.	Armadura de concreto reforzado con acero de hierro en el centro.	Armadura de concreto reforzado con acero de hierro en el centro.	Armadura de concreto reforzado con acero de hierro en el centro.
Techos y Entrepisos	Vigas de madera y entablado.	Vigas de madera y entablado.	Vigas de madera y entablado.	Vigas de madera y entablado.	Vigas de madera y entablado.	Vigas de madera y entablado.	Vigas de madera y entablado.	Vigas de madera y entablado.	Vigas de madera y entablado.
<b>Complementos:</b>									
Azoteas	Asfalto con membrana, lapa.	Asfalto con membrana, lapa.	Asfalto con membrana, lapa.	Asfalto con membrana, lapa.	Asfalto con membrana, lapa.	Asfalto con membrana, lapa.	Asfalto con membrana, lapa.	Asfalto con membrana, lapa.	Asfalto con membrana, lapa.
Aplamados	De mezcla de cemento y arena.	De mezcla de cemento y arena.	De mezcla de cemento y arena.	De mezcla de cemento y arena.	De mezcla de cemento y arena.	De mezcla de cemento y arena.	De mezcla de cemento y arena.	De mezcla de cemento y arena.	De mezcla de cemento y arena.
Pisos	De cemento y arena.	De cemento y arena.	De cemento y arena.	De cemento y arena.	De cemento y arena.	De cemento y arena.	De cemento y arena.	De cemento y arena.	De cemento y arena.
Lambriños	De cemento y arena.	De cemento y arena.	De cemento y arena.	De cemento y arena.	De cemento y arena.	De cemento y arena.	De cemento y arena.	De cemento y arena.	De cemento y arena.
<b>Ventilación</b>									
Fuerras	De madera de tipo económico, entablados o similar.	De madera de tipo económico, entablados o similar.	De madera de tipo económico, entablados o similar.	De madera de tipo económico, entablados o similar.	De madera de tipo económico, entablados o similar.	De madera de tipo económico, entablados o similar.	De madera de tipo económico, entablados o similar.	De madera de tipo económico, entablados o similar.	De madera de tipo económico, entablados o similar.
Instalaciones Sanitaria	De madera de tipo económico, entablados o similar.	De madera de tipo económico, entablados o similar.	De madera de tipo económico, entablados o similar.	De madera de tipo económico, entablados o similar.	De madera de tipo económico, entablados o similar.	De madera de tipo económico, entablados o similar.	De madera de tipo económico, entablados o similar.	De madera de tipo económico, entablados o similar.	De madera de tipo económico, entablados o similar.
Eléctrica	De madera de tipo económico, entablados o similar.	De madera de tipo económico, entablados o similar.	De madera de tipo económico, entablados o similar.	De madera de tipo económico, entablados o similar.	De madera de tipo económico, entablados o similar.	De madera de tipo económico, entablados o similar.	De madera de tipo económico, entablados o similar.	De madera de tipo económico, entablados o similar.	De madera de tipo económico, entablados o similar.
<b>Diversos</b>									
Acabados Exteriores	De pintura y lapa.	De pintura y lapa.	De pintura y lapa.	De pintura y lapa.	De pintura y lapa.	De pintura y lapa.	De pintura y lapa.	De pintura y lapa.	De pintura y lapa.
Interiores	De pintura y lapa.	De pintura y lapa.	De pintura y lapa.	De pintura y lapa.	De pintura y lapa.	De pintura y lapa.	De pintura y lapa.	De pintura y lapa.	De pintura y lapa.
<b>Enlaces de preservación</b>									
Valores Por M2 en pesos	901.00	1,031.22	782.29	2,581.97	1,488.50	1,204.34	3,309.52	3,125.83	1,532.82

ACTA DE CÁBILDE NO. 071

H. AYUNTAMIENTO

DECRETO NO. 07

FECHA: 23/09/15

H. CONGRESO DEL ESTADO

FECHA: 08/10/15

MUNICIPIO: NACCOZARI DE SONORA

ESTADO DE SONORA

DIP. PRESIDENTE

DIP. SECRETARIO

DIP. SECRETARIO

DIP. SECRETARIO

ANO 2015



VALORES UNITARIOS DE CONSTRUCCION TIPO MODERNO									
Categorías	R (Resaca)	C (Cemento)	E (Estructuras)	M (Madera)	S (Sidero)	L (Ladrillo)	P (Pinturas)	T (Tejas)	
<b>Elementos Característicos:</b>									
Estuctura: Muros	Madera laminada planificada, asbesto	Mortero de cemento armado	Armadura de acero	Armadura de acero	Armadura de acero	Armadura de acero	Armadura de acero	Armadura de acero	Armadura de acero
Techos y cielorrasos	Madera laminada planificada, asbesto	Mortero de cemento armado	Armadura de acero	Armadura de acero	Armadura de acero	Armadura de acero	Armadura de acero	Armadura de acero	Armadura de acero
Complementos: Azulejos	Cerámicas azules y blancas	Mortero de cemento	Armadura de acero	Armadura de acero	Armadura de acero	Armadura de acero	Armadura de acero	Armadura de acero	Armadura de acero
Alfombras	Madera laminada planificada, asbesto	Mortero de cemento	Armadura de acero	Armadura de acero	Armadura de acero	Armadura de acero	Armadura de acero	Armadura de acero	Armadura de acero
Pisos	Madera laminada planificada, asbesto	Mortero de cemento	Armadura de acero	Armadura de acero	Armadura de acero	Armadura de acero	Armadura de acero	Armadura de acero	Armadura de acero
Luminarias	Madera laminada planificada, asbesto	Mortero de cemento	Armadura de acero	Armadura de acero	Armadura de acero	Armadura de acero	Armadura de acero	Armadura de acero	Armadura de acero
Ventanas	Madera laminada planificada, asbesto	Mortero de cemento	Armadura de acero	Armadura de acero	Armadura de acero	Armadura de acero	Armadura de acero	Armadura de acero	Armadura de acero
Puertas	Madera laminada planificada, asbesto	Mortero de cemento	Armadura de acero	Armadura de acero	Armadura de acero	Armadura de acero	Armadura de acero	Armadura de acero	Armadura de acero
Instalaciones: Sanitaria	Pisos azules y blancos	Mortero de cemento	Armadura de acero	Armadura de acero	Armadura de acero	Armadura de acero	Armadura de acero	Armadura de acero	Armadura de acero
Pinturas	Madera laminada planificada, asbesto	Mortero de cemento	Armadura de acero	Armadura de acero	Armadura de acero	Armadura de acero	Armadura de acero	Armadura de acero	Armadura de acero
Otros	Madera laminada planificada, asbesto	Mortero de cemento	Armadura de acero	Armadura de acero	Armadura de acero	Armadura de acero	Armadura de acero	Armadura de acero	Armadura de acero
Acabados: Exteriores	Madera laminada planificada, asbesto	Mortero de cemento	Armadura de acero	Armadura de acero	Armadura de acero	Armadura de acero	Armadura de acero	Armadura de acero	Armadura de acero
Interiores	Madera laminada planificada, asbesto	Mortero de cemento	Armadura de acero	Armadura de acero	Armadura de acero	Armadura de acero	Armadura de acero	Armadura de acero	Armadura de acero

ACTA DEL COMITÉ DE VALORES UNITARIOS DE CONSTRUCCION MODERNA

MUNICIPIO: NAHOZARI DE GARCIA

ESTADO DE SONORA

ANO 2015

H. CONGRESO DEL ESTADO

FECHA: 08/10/2015

SECRETARIO: [Firma]

DIP. PRESIDENTE: [Firma]

DIP. SECRETARIO: [Firma]

COPIA

COPIA

COPIA





**TABLA GENERAL DE VALORES UNITARIOS POR HECTAREA PARA PREDIOS RURALES**

CLASIFICACION	CATEGORIA	CLASE	CLAVE	CONCEPTO	VALOR CATRASTRAL
<b>TERRENOS ABIERTOS AL CULTIVO</b>					
Predio por gravedad	1ra	1ra.	1/1	Distrito de riego con derecho a agua de presa regularmente	42,699.35
	2da	1ra.	1/2	Con derecho a agua de presa o no regularmente aun dentro de distritos	21,349.68
	3ra	1ra.	1/3	Con riego mecánico con pozo de poca profundidad (100 pies max.)	17,879.74
Riego por bombeo	1ra	2da	1/4	Con riego mecánico con pozo profundo (mas de 100 pies)	11,396.49
	2da	2da	1/5	Depende para su irrigación de la eventualidad de precipitaciones	2,134.97
Riego por temporal	Unica	Unica			
<b>TERRENOS DE AGOSTADERO</b>					
Agostadero	1ra	Agost	2/1	Praderas naturales	1,792.83
	2da	Agost	2/2	Que fueron mejorados para pastoreo en base a técnicas	958.00
	3ra	Agost	2/3	Zonas semi-estéricas de bajo rendimiento con terrenos de agostadero	547.43
<b>TERRENOS FORESTALES</b>					
Forestales		For	3/1	Poblados arbóleos en espera de explotación de agostadero	1,505.43
<b>TERRENOS INDUSTRIAL MINERO</b>					
Industrial mineros	1ra	IM	4/1	Que fueron mejorados para industria minera con derecho a agua de presa regularmente	87,462.13
	2da	IM	4/2	Que fueron mejorados para industria minera con derecho a agua de presa regularmente	65,896.80
	3ra	IM	4/3	Praderas naturales para uso minero	15,836.56
<b>VALORES UNITARIOS DE TERRENO POR HA</b>					
H. CONGRESO DEL ESTADO ACTA DE CALIFICACION DE LA LEY DE VALORES UNITARIOS DE TERRENO POR HA DEPARTAMENTO DE AGOSTADERO Y FORESTALES NACOZARI DE GARCIA PRESIDENTE			H. CONGRESO DEL ESTADO DECRETO NO. 026 FECHA: 06/11/2015 DIR. SECRETARIO		
<b>MUNICIPIO: NACOZARI DE GARCIA</b>					
<b>ESTADO DE SONORA</b>					
<b>AÑO 2015</b>					



**COPIA SIN VALOR**

**ESTATAL**

**PODER EJECUTIVO- PODER LEGISLATIVO**

**Planos y Tablas de Valores Unitarios de Suelo y Construcción del Ayuntamiento de: Fronteras, Granados, General Plutarco Elías Calles, Magdalena, Moctezuma, Mazatán, Nacozari de García.**



COPIA VALOR



[www.boletinoficial.sonora.gob.mx](http://www.boletinoficial.sonora.gob.mx)