



TABLA GENERAL DE VALORES UNITARIOS POR HECTAREA PARA PREDIOS RURALES					
CLASIFICACION	CATEGORIA	CLASE	CLAVE	CONCEPTO	VALOR CATRASTRAL
<b>TERRENOS ABIERTOS AL CULTIVO:</b>					
A) Riego por gravedad	1ra.	1ra.	1/1	Distrito de riego con derecho a agua de presa regularmente	36,763.58
	2da	1ra.	1/2	Con derecho a agua de presa o rio irregularmente aun dentro de distritos	18,381.79
B) Riego por bombeo	1ra.	2da	1/3	Con riego mecánico con pozo de poca profundidad (100 pies max.)	14,705.43
	2da	2da	1/4	Con riego mecánico con pozo profundo (mas de 100 pies)	9,803.62
C) Riego por temporal	Unica	Unica	1/5	Depende para su irrigación de la eventualidad de precipitaciones	1,838.18
<b>TERRENOS DE AGOSTADERO:</b>					
Agostadero	1ra.	Agost.	2/1	Praderas naturales	1,470.54
	2da	Agost.	2/2	Que fueron mejorados para pastoreo en base a técnicas	735.27
	3ra.	Agost.	2/3	Zonas semidesérticas de bajo rendimiento como terrenos de agostadero	367.64
<b>TERRENOS FORESTALES</b>					
Forestales	Unica	Forest.	3/1	Poblado de árboles en reserva no agrícola y no agostadero	1,225.45
<b>H. AYUNTAMIENTO</b> ACTA DE CABILDO No.: <u>43</u> FECHA: <u>21/10/08</u> H. AYUNTAMIENTO MUNICIPAL DE ARIVECHI, SONORA 2008-2011 PRESIDENTE <u>[Firma]</u> SINDICO <u>[Firma]</u> SECRETARIO <u>[Firma]</u>		<b>H. CONGRESO DEL ESTADO</b> DECRETO No. <u>146</u> FECHA: <u>9/10/2008</u> H. CONGRESO DEL ESTADO DE SONORA DIP. PRESIDENTE <u>[Firma]</u> DIP. SECRETARIO <u>[Firma]</u> DIP. SECRETARIO <u>[Firma]</u>		VALORES UNITARIOS DE TERRENO POR Ha <b>MUNICIPIO: ARIVECHI</b> <b>ESTADO DE SONORA</b> AÑO 2008	

TABLA GENERAL DE VALORES UNITARIOS POR HECTAREA PARA PREDIOS RURALES					
CLASIFICACION	CATEGORIA	CLASE	CLAVE	CONCEPTO	VALOR CATRASTRAL
<b>TERRENOS ABIERTOS AL CULTIVO:</b>					
A) Riego por gravedad	1ra.	1ra.	1/1	Distrito de riego con derecho a agua de presa regularmente	35,789.93
	2da	1ra.	1/2	Con derecho a agua de presa o rio irregularmente aun dentro de distritos	17,894.96
B) Riego por bombeo	1ra.	2da	1/3	Con riego mecánico con pozo de poca profundidad (100 pies max.)	14,315.97
	2da	2da	1/4	Con riego mecánico con pozo profundo (mas de 100 pies)	9,543.98
C) Riego por temporal	Unica	Unica	1/5	Depende para su irrigación de la eventualidad de precipitaciones	1,789.50
<b>TERRENOS DE AGOSTADERO:</b>					
Agostadero	1ra.	Agost.	2/1	Praderas naturales	1,431.60
	2da	Agost.	2/2	Que fueron mejorados para pastoreo en base a técnicas	715.80
	3ra.	Agost.	2/3	Zonas semidesérticas de bajo rendimiento como terrenos de agostadero	357.90
<b>H. AYUNTAMIENTO</b> ACTA DE CABILDO No.: <u>12</u> FECHA: <u>29/09/08</u> H. AYUNTAMIENTO MUNICIPAL DE SUAQUI GRANDE, SONORA 2006-2011 PRESIDENTE <u>[Firma]</u> SINDICO <u>[Firma]</u> SECRETARIO <u>[Firma]</u>		<b>H. CONGRESO DEL ESTADO</b> DECRETO No. <u>146</u> FECHA: <u>9/10/2008</u> H. CONGRESO DEL ESTADO DE SONORA DIP. PRESIDENTE <u>[Firma]</u> DIP. SECRETARIO <u>[Firma]</u> DIP. SECRETARIO <u>[Firma]</u>		VALORES UNITARIOS DE TERRENO POR Ha <b>MUNICIPIO: SUAQUI GRANDE</b> <b>ESTADO DE SONORA</b> AÑO 2008	

VALORES UNITARIOS DE CONSTRUCCION TIPO MODERNO																
Calidades	R (Rústico)			C (Comiente)			E (Económico)			M (Medio)			S (Superior)			
<b>Elementos característicos:</b>	Ladrillo de barro ó cemento, madera ó carizo			Ladrillo ó block con refuerzos aislados de concreto armado			Ladrillo ó block con refuerzos de concreto armado			Ladrillo con refuerzos corridos de concreto armado			Ladrillo, piedra con refuerzos corridos de concreto armado			
Estructura; Muros																
Techos y entrepisos	Madera, lámina galvanizada ó asbesto			Vigas de madera ó fierro, lámina de cartón, asbesto ó galvanizada, loseta de barro ó concreto			Vigüeta y bovedilla, losa de concreto armado			Losa de concreto armado			Losa de concreto armado			
Complementos; Azoteas	Cartón asfáltico ó teja			Terrado, enlosado y mezcla de cal, arena			Terrado, enlosado y mezcla de cal, arena, impermeabilizado			Terrado, enlosado y mezcla de cal, arena, impermeabilizado, teja			Terrado, enlosado y mezcla de cal, arena, impermeabilizado, teja			
Aplanados	No hay			Mezcla de cal mal terminados			Mezcla de cal ó yeso			Mezcla de cal ó yeso			Mezcla de cal ó yeso			
Pisos	Ladrillo ó cemento			Cemento ó mosaico			Cemento pulido ó mosaico			Mosaico, cerámica, vinil			Madera, mármol			
Lambrines	Cemento pulido			Mosaico ó cemento pulido			Azulejo de tipo económico			Azulejo blanco ó de color			Azulejo de color, decorado, mármol ó madera			
Ventanería	Madera, acabado rústico			Madera ó fierro, perfiles sencillos			Madera ó fierro en perfiles sencillos, aluminio natural			Madera bien terminada ó fierro en perfiles tubulares, claros medianos, aluminio natural			Madera bien terminada, aluminio anodizado ó similar			
Puertas	Madera, acabado rústico			Sencillos de madera ó fierro			Madera ó fierro de tipo económico			Madera ó fierro bien terminados			Madera bien terminada, aluminio anodizado ó similar			
Instalaciones; Sanitaria	Fosa séptica, fregadero de cemento			Muebles blancos, fregadero de lámina ó similar			Muebles blancos, fregadero de lámina esmaltada ó similar			Muebles blancos ó de color, fregadero de lámina esmaltada ó similar			Muebles de color, cocina integral			
Eléctrica	Visible mínima			Oculta ó visible con placas de tipo económico			Instalación oculta, placas de mediana calidad			Oculta con placas de plástico			Oculta con placas metálicas ó similares			
Diversos										Ductos de aire			Ductos de aire, teléfono			
Acabados; Exteriores	Muros aparentes ó pintura corriente			Pintura de tipo económico			Pintura de mediana calidad ó similar			Pintura de buena calidad, algunos recubrimientos de piedra, fachaleta ó similar			Pintura de buena calidad, pastas, recubrimientos de azulejo, piedra			
Interiores	Muros aparentes ó pintura corriente			Pintura de tipo económico			Pintura de mediana calidad ó similar			Pintura de buena calidad, algunos recubrimientos de plásticos, papel ó tapiz			Pintura de buena calidad, recubrimientos de plástico, papel tapiz, madera ó similares			
Estados de conservación	Bueno	Regular	Malo	Bueno	Regular	Malo	Bueno	Regular	Malo	Bueno	Regular	Malo	Bueno	Regular	Malo	
Valores Por M2 en pesos	322.11	298.25	178.95	894.75	805.27	495.09	1,193.00	1,073.70	856.15	1,431.60	1,286.44	787.36	1,906.80	1,777.92	1,049.64	

Nota: Las construcciones que no se ajustan a los elementos característicos que se describen en esta tabla se clasifican dentro del tipo, calidad y estado de conservación a que corresponde su valor por M2

Nota: Las construcciones con elementos característicos dominantes que no correspondan a las descripciones ó valores unitarios de esta tabla serán valoradas especialmente.

H. AYUNTAMIENTO DE SUAQUI GRANDE  
 ACTA DE CABILDO No. 22 FECHA: 29/12/08  
 H. CONGRESO DEL ESTADO DE SONORA  
 DECRETO No. 146 FECHA: 4/12/08  
 VALORES UNITARIOS DE CONSTRUCCION MODERNA  
 MUNICIPIO: SUAQUI GRANDE  
 ESTADO DE SONORA  
 AÑO 2008

BOLETIN OFICIAL  
 LUNES 15 DE DICIEMBRE DE 2008  
 No. 48 SECC. VIII

VALORES UNITARIOS DE CONSTRUCCION TIPO MODERNO																
Calidades	R (Rústico)			C (Comiente)			E (Económico)			M (Medio)			S (Superior)			
<b>Elementos característicos:</b>	Ladrillo de barro ó cemento, madera ó carizo			Ladrillo ó block con refuerzos aislados de concreto armado			Ladrillo ó block con refuerzos de concreto armado			Ladrillo con refuerzos corridos de concreto armado			Ladrillo, piedra con refuerzos corridos de concreto armado			
Estructura; Muros																
Techos y entrepisos	Madera, lámina galvanizada ó asbesto			Vigas de madera ó fierro, lámina de cartón, asbesto ó galvanizada, loseta de barro ó concreto			Vigüeta y bovedilla, losa de concreto armado			Losa de concreto armado			Losa de concreto armado			
Complementos; Azoteas	Cartón asfáltico ó teja			Terrado, enlosado y mezcla de cal, arena			Terrado, enlosado y mezcla de cal, arena, impermeabilizado			Terrado, enlosado y mezcla de cal, arena, impermeabilizado, teja			Terrado, enlosado y mezcla de cal, arena, impermeabilizado, teja			
Aplanados	No hay			Mezcla de cal mal terminados			Mezcla de cal ó yeso			Mezcla de cal ó yeso			Mezcla de cal ó yeso			
Pisos	Ladrillo ó cemento			Cemento ó mosaico			Cemento pulido ó mosaico			Mosaico, cerámica, vinil			Madera, mármol			
Lambrines	Cemento pulido			Mosaico ó cemento pulido			Azulejo de tipo económico			Azulejo blanco ó de color			Azulejo de color, decorado, mármol ó madera			
Ventanería	Madera, acabado rústico			Madera ó fierro, perfiles sencillos			Madera ó fierro en perfiles sencillos, aluminio natural			Madera bien terminada ó fierro en perfiles tubulares, claros medianos, aluminio natural			Madera bien terminada, aluminio anodizado ó similar			
Puertas	Madera, acabado rústico			Sencillos de madera ó fierro			Madera ó fierro de tipo económico			Madera ó fierro bien terminados			Madera bien terminada, aluminio anodizado ó similar			
Instalaciones; Sanitaria	Fosa séptica, fregadero de cemento			Muebles blancos, fregadero de lámina ó similar			Muebles blancos, fregadero de lámina esmaltada ó similar			Muebles blancos ó de color, fregadero de lámina esmaltada ó similar			Muebles de color, cocina integral			
Eléctrica	Visible mínima			Oculta ó visible con placas de tipo económico			Instalación oculta, placas de mediana calidad			Oculta con placas de plástico			Oculta con placas metálicas ó similares			
Diversos										Ductos de aire			Ductos de aire, teléfono			
Acabados; Exteriores	Muros aparentes ó pintura corriente			Pintura de tipo económico			Pintura de mediana calidad ó similar			Pintura de buena calidad, algunos recubrimientos de piedra, fachaleta ó similar			Pintura de buena calidad, pastas, recubrimientos de azulejo, piedra			
Interiores	Muros aparentes ó pintura corriente			Pintura de tipo económico			Pintura de mediana calidad ó similar			Pintura de buena calidad, algunos recubrimientos de plásticos, papel ó tapiz			Pintura de buena calidad, recubrimientos de plástico, papel tapiz, madera ó similares			
Estados de conservación	Bueno	Regular	Malo	Bueno	Regular	Malo	Bueno	Regular	Malo	Bueno	Regular	Malo	Bueno	Regular	Malo	
Valores Por M2 en pesos	330.87	306.36	183.82	919.09	827.18	508.56	1,225.45	1,102.94	874.00	1,370.54	1,223.46	808.80	1,960.72	1,764.65	1,078.40	

Nota: Las construcciones que no se ajustan a los elementos característicos que se describen en esta tabla se clasifican dentro del tipo, calidad y estado de conservación a que corresponde su valor por M2

Nota: Las construcciones con elementos característicos dominantes que no correspondan a las descripciones ó valores unitarios de esta tabla serán valoradas especialmente.

H. AYUNTAMIENTO DE ARIVECHI  
 ACTA DE CABILDO No. 43 FECHA: 2/12/08  
 H. CONGRESO DEL ESTADO DE SONORA  
 DECRETO No. 146 FECHA: 4/12/08  
 VALORES UNITARIOS DE CONSTRUCCION MODERNA  
 MUNICIPIO: ARIVECHI  
 ESTADO DE SONORA  
 AÑO 2008

BOLETIN OFICIAL  
 LUNES 15 DE DICIEMBRE DE 2008  
 No. 48 SECC. VIII

TABLA DE VALORES UNITARIOS DE CONSTRUCCION																					
Calidades	Antiguo						Industrial														
	E (Económico)		M (Medio)		S (Superior)		C (Corriente)		E (Económico)		M (Medio)		S (Superior)								
<b>Elementos característicos:</b> Estructura; Muros Columnas	Adobe, piedra, ó mixtos		Adobe, piedra, ladrillo ó mixtos		Adobe, piedra, ladrillo ó mixtos		Adobe, ladrillo, mixtos ó sin ellos		Ladrillo ó block		Ladrillo ó block con refuerzos de concreto armado		Ladrillo ó block con refuerzos corridos de concreto armado								
Techos y Entrepisos	Vigas de madera y entosado		Vigas de madera, entosado ó entosado		Entosado sobre vigas de fierro ó sobre viguería de madera abundante		Vigas ó largeros de madera		Estructura de madera ó fierro en claros pequeños		Estructura de madera ó fierro en claros medianos ó grandes		Estructura metálica en grandes claros								
<b>Complementos; Azoteas</b>	Aplanado con mezcla, teja		Terrado y aplanado con mezcla ó tejas		Aplanado con mezcla ó teja		Lámina galvanizada, asbesto ó teja		Lámina galvanizada ó asbesto		Lámina galvanizada ó asbesto		Lámina galvanizada, asbesto estructural								
Aplanados	De mezcla ó yeso, mal terminados		De mezcla ó yeso		De mezcla ó yeso con motivos decorativos				Mezcla mal terminada ó sin aplanar		Mezcla ó yeso		Mezcla ó yeso								
Pisos	De cemento pulido ó de ladrillo		Cemento, mosaico económico ó similar		De mosaico de buena calidad, piedra labrada ó losas de concreto		Ladrillo ó cemento		Cemento		Cemento pulido ó mosaico		Mosaico de buena calidad, loseta asfáltica, pisos de cemento con acabado especial ó similares								
Lambrines	De cemento		De cemento ó mosaico		De mosaico de buena calidad, piedra labrada ó losas de concreto						Cemento pulido ó mosaico		Azulejo ó mosaico								
Ventanería	De madera de tipo económicos, algunas de estas con rejas de fierro sencillo		De madera de mediana calidad, algunas con rejas de fierro		De madera de buena calidad, entabladas ó similar				Madera ó fierro, perfiles sencillos		Fierro en perfiles sencillos		Madera, fierro ó aluminio								
Puertas	De madera de tipo económico, entabladas ó similar		De madera de tipo medio, entabladas ó similar		De madera de buena calidad, entabladas ó similar				Sencillos de madera ó fierro		Madera ó fierro de tipo económico		Madera, fierro ó aluminio								
<b>Instalaciones; Sanitaria</b>	Muebles de baño económicos, fregadero de material pulido de cemento ó similar		Muebles de baño de mediana calidad, fregadero de granito ó similar		Muebles de baño de buena calidad, fregadero porcelanizado ó de material forrado de azulejo ó similar		No hay ó mínima		Muebles de tipo económico		Muebles de tipo económico		Muebles de buena calidad								
Eléctrica	Visible con placas de tipo económico		Oculta ó visible con placas de mediana calidad		Oculta ó visible con placas de buena calidad		Visible, mínima		Visible con placas de tipo económico		Visible con placas de tipo económico		Oculta con iluminación profusa								
<b>Diversos</b>	Pintura a la cal de tipo económico		Pintura de mediana calidad, recubrimiento de piedra ó similar		Piedras labradas, trabajos ornamentales, pastas ó pintura de buena calidad		Muros aparentes ó pintura corriente		Pintura de tipo económico, sin pintar		Pintura de mediana calidad ó muros aparentes		Pintura de buena calidad, muros aparentes, algunos recubrimientos								
<b>Acabados; Exteriores</b>	Pintura a la cal de tipo económico		Pintura de mediana calidad		Pintura de buena calidad, falsos plafones		Muros aparentes ó pintura corriente		Pintura de tipo económico		Pintura de mediana calidad, algunos plafones		Pintura de buena calidad, plafones de yeso de materiales prefabricados								
<b>Interiores</b>	Pintura a la cal de tipo económico		Pintura de mediana calidad		Pintura de buena calidad, falsos plafones		Muros aparentes ó pintura corriente		Pintura de tipo económico		Pintura de mediana calidad, algunos plafones		Pintura de buena calidad, plafones de yeso de materiales prefabricados								
Estados de conservación	Bueno	Regular	Malo	Bueno	Regular	Malo	Bueno	Regular	Malo	Bueno	Regular	Malo	Bueno	Regular	Malo						
Valores Por M <sup>2</sup> en pesos	612.73	551.45	337.00	857.82	772.04	471.80	980.36	882.33	539.20	122.55	110.29	67.40	487.84	389.97	222.20	1,041.63	937.47	575.95	1,715.63	1,544.07	943.60

Nota: Las construcciones que no se ajustan a los elementos característicos que se describen en esta tabla se clasifican dentro del tipo, calidad ó estado de conservación a que corresponde su valor por M<sup>2</sup>

BOLETIN OFICIAL

LUNES 15 DE DICIEMBRE DE 2008 No. 48 SECC. VIII



H. AYUNTAMIENTO  
 ACTA DE CABILDO NO.: 43 FECHA: 21/08/08  
 H. AYUNTAMIENTO DE ARIVECHI  
 PRESIDENTE: [Signature] SINDICO: [Signature] SECRETARIO: [Signature]

H. CONGRESO DEL ESTADO  
 DECRETO No. 46 FECHA: 21/08/08  
 H. CONGRESO DEL ESTADO DE SONORA  
 DIP. PRESIDENTE: [Signature] DIP. SECRETARIO: [Signature] DIP. SECRETARIO: [Signature]

TABLA DE VALORES UNITARIOS DE CONSTRUCCION  
 MUNICIPIO: A R I V E C H I  
 ESTADO DE SONORA  
 AÑO 2008

TABLA DE VALORES UNITARIOS DE CONSTRUCCION																					
Calidades	Antiguo						Industrial														
	E (Económico)		M (Medio)		S (Superior)		C (Corriente)		E (Económico)		M (Medio)		S (Superior)								
<b>Elementos característicos:</b> Estructura; Muros Columnas	Adobe, piedra, ó mixtos		Adobe, piedra, ladrillo ó mixtos		Adobe, piedra, ladrillo ó mixtos		Adobe, ladrillo, mixtos ó sin ellos		Ladrillo ó block		Ladrillo ó block con refuerzos de concreto armado		Ladrillo ó block con refuerzos corridos de concreto armado								
Techos y Entrepisos	Vigas de madera y entosado		Vigas de madera, entosado ó entosado		Entosado sobre vigas de fierro ó sobre viguería de madera abundante		Vigas ó largeros de madera		Estructura de madera ó fierro en claros pequeños		Estructura de madera ó fierro en claros medianos ó grandes		Estructura metálica en grandes claros								
<b>Complementos; Azoteas</b>	Aplanado con mezcla, teja		Terrado y aplanado con mezcla ó tejas		Aplanado con mezcla ó teja		Lámina galvanizada, asbesto ó teja		Lámina galvanizada ó asbesto		Lámina galvanizada ó asbesto		Lámina galvanizada, asbesto estructural								
Aplanados	De mezcla ó yeso, mal terminados		De mezcla ó yeso		De mezcla ó yeso con motivos decorativos				Mezcla mal terminada ó sin aplanar		Mezcla ó yeso		Mezcla ó yeso								
Pisos	De cemento pulido ó de ladrillo		Cemento, mosaico económico ó similar		De mosaico de buena calidad, piedra labrada ó losas de concreto		Ladrillo ó cemento		Cemento		Cemento pulido ó mosaico		Mosaico de buena calidad, loseta asfáltica, pisos de cemento con acabado especial ó similares								
Lambrines	De cemento		De cemento ó mosaico		De mosaico de buena calidad, piedra labrada ó losas de concreto						Cemento pulido ó mosaico		Azulejo ó mosaico								
Ventanería	De madera de tipo económicos, algunas de estas con rejas de fierro sencillo		De madera de mediana calidad, algunas con rejas de fierro		De madera de buena calidad, entabladas ó similar				Madera ó fierro, perfiles sencillos		Fierro en perfiles sencillos		Madera, fierro ó aluminio								
Puertas	De madera de tipo económico, entabladas ó similar		De madera de tipo medio, entabladas ó similar		De madera de buena calidad, entabladas ó similar				Sencillos de madera ó fierro		Madera ó fierro de tipo económico		Madera, fierro ó aluminio								
<b>Instalaciones; Sanitaria</b>	Muebles de baño económicos, fregadero de material pulido de cemento ó similar		Muebles de baño de mediana calidad, fregadero de granito ó similar		Muebles de baño de buena calidad, fregadero porcelanizado ó de material forrado de azulejo ó similar		No hay ó mínima		Muebles de tipo económico		Muebles de tipo económico		Muebles de buena calidad								
Eléctrica	Visible con placas de tipo económico		Oculta ó visible con placas de mediana calidad		Oculta ó visible con placas de buena calidad		Visible, mínima		Visible con placas de tipo económico		Visible con placas de tipo económico		Oculta con iluminación profusa								
<b>Diversos</b>	Pintura a la cal de tipo económico		Pintura de mediana calidad, recubrimiento de piedra ó similar		Piedras labradas, trabajos ornamentales, pastas ó pintura de buena calidad		Muros aparentes ó pintura corriente		Pintura de tipo económico, sin pintar		Pintura de mediana calidad ó muros aparentes		Pintura de buena calidad, muros aparentes, algunos recubrimientos								
<b>Acabados; Exteriores</b>	Pintura a la cal de tipo económico		Pintura de mediana calidad		Pintura de buena calidad, falsos plafones		Muros aparentes ó pintura corriente		Pintura de tipo económico		Pintura de mediana calidad, algunos plafones		Pintura de buena calidad, plafones de yeso de materiales prefabricados								
<b>Interiores</b>	Pintura a la cal de tipo económico		Pintura de mediana calidad		Pintura de buena calidad, falsos plafones		Muros aparentes ó pintura corriente		Pintura de tipo económico		Pintura de mediana calidad, algunos plafones		Pintura de buena calidad, plafones de yeso de materiales prefabricados								
Estados de conservación	Bueno	Regular	Malo	Bueno	Regular	Malo	Bueno	Regular	Malo	Bueno	Regular	Malo	Bueno	Regular	Malo						
Valores Por M <sup>2</sup> en pesos	595.50	536.85	328.07	835.10	751.59	459.30	954.40	856.96	524.92	119.30	107.37	65.61	487.84	389.97	222.20	1,014.65	912.84	560.71	1,670.20	1,503.78	918.81

Nota: Las construcciones que no se ajustan a los elementos característicos que se describen en esta tabla se clasifican dentro del tipo, calidad ó estado de conservación a que corresponde su valor por M<sup>2</sup>

LUNES 15 DE DICIEMBRE DE 2008 No. 48 SECC. VIII

BOLETIN OFICIAL

H. AYUNTAMIENTO  
 ACTA DE CABILDO NO.: 12 FECHA: 21/08/08  
 H. AYUNTAMIENTO DE SUAQUI GRANDE  
 PRESIDENTE: [Signature] SINDICO: [Signature] SECRETARIO: [Signature]

H. CONGRESO DEL ESTADO  
 DECRETO No. 46 FECHA: 21/08/08  
 H. CONGRESO DEL ESTADO DE SONORA  
 DIP. PRESIDENTE: [Signature] DIP. SECRETARIO: [Signature] DIP. SECRETARIO: [Signature]

TABLA DE VALORES UNITARIOS DE CONSTRUCCION  
 MUNICIPIO: S U A Q U I G R A N D E  
 ESTADO DE SONORA  
 AÑO 2008

POBLACION	VALOR
CUE MI PATRIA ES PRIMERO, REG.- 6	\$ 11.72
CUE URSULO GALVAN, REG.- 7	\$ 11.72
CUE ANTONIO ROSALES, REG.- 9	\$ 11.72
CAMPESTR COLINAS DEL SOL, REG.- 10	\$ 23.45
CUE LA ATRAVEZADA, REG.- 17	\$ 11.72
CUE SAN JOSE DE GUAYMAS, REG.-18	\$ 11.72
CUE BATAMOTAL, REG.- 19	\$ 11.72



NOTAS:  
 1.- LOS VALORES ESTAN INDICADOS EN PESOS  
 2.- LOS VALORES CATASTRALES POR METRO CUADRADO  
 3.- LOS VALORES CATASTRALES POR METRO CUADRADO  
 4.- LOS VALORES CATASTRALES POR METRO CUADRADO  
 5.- LOS VALORES CATASTRALES POR METRO CUADRADO  
 6.- LOS VALORES CATASTRALES POR METRO CUADRADO  
 7.- LOS VALORES CATASTRALES POR METRO CUADRADO  
 8.- LOS VALORES CATASTRALES POR METRO CUADRADO  
 9.- LOS VALORES CATASTRALES POR METRO CUADRADO  
 10.- LOS VALORES CATASTRALES POR METRO CUADRADO



H. AYUNTAMIENTO		H. CONGRESO DEL ESTADO		H. CONGRESO DEL ESTADO		TABLA DE VALORES UNITARIOS DE SUELO	
ACTA CABILDO No. 24	FECHA: 13 de Agosto 2008	ACTA CABILDO No. 146	FECHA: 27 de Agosto 2008	MUNICIPIO: EMPALME, SONORA		ESTADO DE SONORA	
PRESIDENTE: <i>[Signature]</i>	SINDICO: <i>[Signature]</i>	PRESIDENTE: <i>[Signature]</i>	DIP. SECRETARIO: <i>[Signature]</i>	DIP. SECRETARIO: <i>[Signature]</i>	ESTADO DE SONORA		AÑO 2008

ZONAS Y CALLES	VALOR CATASTRAL
2A	\$ 12.25

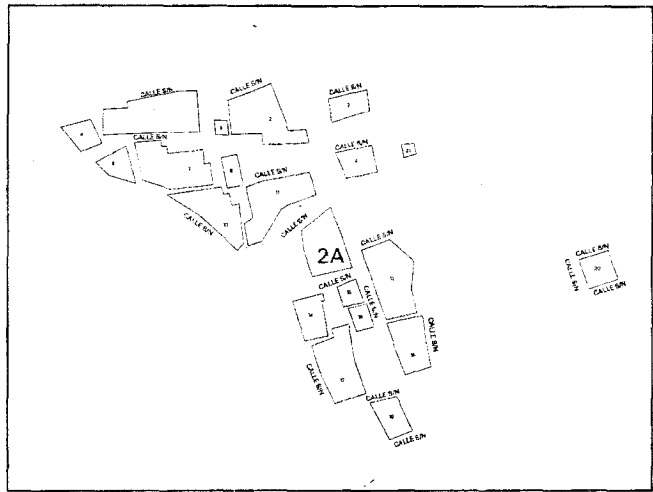

NOTAS:  
 1.- LOS VALORES ESTAN INDICADOS EN PESOS  
 2.- LOS VALORES CATASTRALES POR METRO CUADRADO  
 3.- LOS VALORES CATASTRALES POR METRO CUADRADO  
 4.- LOS VALORES CATASTRALES POR METRO CUADRADO  
 5.- LOS VALORES CATASTRALES POR METRO CUADRADO  
 6.- LOS VALORES CATASTRALES POR METRO CUADRADO  
 7.- LOS VALORES CATASTRALES POR METRO CUADRADO  
 8.- LOS VALORES CATASTRALES POR METRO CUADRADO  
 9.- LOS VALORES CATASTRALES POR METRO CUADRADO  
 10.- LOS VALORES CATASTRALES POR METRO CUADRADO



H. AYUNTAMIENTO		H. CONGRESO DEL ESTADO		H. CONGRESO DEL ESTADO		TABLA DE VALORES UNITARIOS DE SUELO	
ACTA CABILDO No. 43	FECHA: 21 de Agosto 2008	ACTA CABILDO No. 146	FECHA: 9 de Agosto 2008	MUNICIPIO: ARIVECHI, SONORA		ESTADO DE SONORA	
PRESIDENTE: <i>[Signature]</i>	SINDICO: <i>[Signature]</i>	PRESIDENTE: <i>[Signature]</i>	DIP. SECRETARIO: <i>[Signature]</i>	DIP. SECRETARIO: <i>[Signature]</i>	ESTADO DE SONORA		ESCALA: 3000 AÑO 2008



VALORES CATASTRALES POR ZONAS Y CALLES

ZONA	VALOR CATASTRAL
1A	1.122

NOTAS:  
 1. LOS VALORES ESTAN INDICADOS EN PESOS.  
 2. LOS VALORES CATASTRALES POR METRO CUADRADO APPLICABLES A LOS TERREJOS COMPROMISADOS EN EL AREA DE CADA ZONA SE INDICAN EN EL RECUADRO QUE ANTES.  
 3. LOS VALORES AJUSTADOS POR CALLE SE APLICARAN DIRECTO A LOS PREDIOS CON FRENTE A LOS MISMOS.

H. AYUNTAMIENTO  
 ACTA CABILDIC No. 24 FECHA: 30 Agosto 08  
 H. AYUNTAMIENTO DE EMPALME, SONORA  
 PRESIDENTE: SINDICO: SECRETARIO:

H. CONGRESO DEL ESTADO  
 DECRETOS No. 146 FECHA: 11 de Agosto 08  
 H. CONGRESO DEL ESTADO DE SONORA  
 DIP. PRESIDENTE: DIP. SECRETARIO: DIP. SECRETARIO:

TABLETA DE VALORES UNITARIOS DE SUELO  
 MUNICIPIO: EMPALME, SONORA  
 POBLACION: CUESTA MARIA DE GUAYMAS, Region Catastral: 15  
 ESTADO DE SONORA ESCALA: 6000 AÑO 2008

VALORES CATASTRALES POR ZONAS Y CALLES

ZONA	VALOR CATASTRAL
1A	1.122

NOTAS:  
 1. LOS VALORES ESTAN INDICADOS EN PESOS.  
 2. LOS VALORES CATASTRALES POR METRO CUADRADO APPLICABLES A LOS TERREJOS COMPROMISADOS EN EL AREA DE CADA ZONA SE INDICAN EN EL RECUADRO QUE ANTES.  
 3. LOS VALORES AJUSTADOS POR CALLE SE APLICARAN DIRECTO A LOS PREDIOS CON FRENTE A LOS MISMOS.

H. AYUNTAMIENTO CONSTITUCIONAL DE ARIVECHI, SONORA  
 ACTA CABILDIC No. 43 FECHA: 21 Agosto 08  
 H. AYUNTAMIENTO CONSTITUCIONAL DE ARIVECHI, SONORA  
 PRESIDENTE: SINDICO: SECRETARIO:

H. CONGRESO DEL ESTADO  
 DECRETOS No. 146 FECHA: 11 de Agosto 08  
 H. CONGRESO DEL ESTADO DE SONORA  
 DIP. PRESIDENTE: DIP. SECRETARIO: DIP. SECRETARIO:

TABLETA DE VALORES UNITARIOS DE SUELO  
 MUNICIPIO: ARIVECHI, SONORA  
 POBLACION: TARACHI, Region Catastral: 01  
 ESTADO DE SONORA ESCALA: 4000 AÑO 2008

VALORES CATASTRALES POR ZONAS Y CALLES	
ZONA	VALOR CATASTRAL
1A	€ 12.25

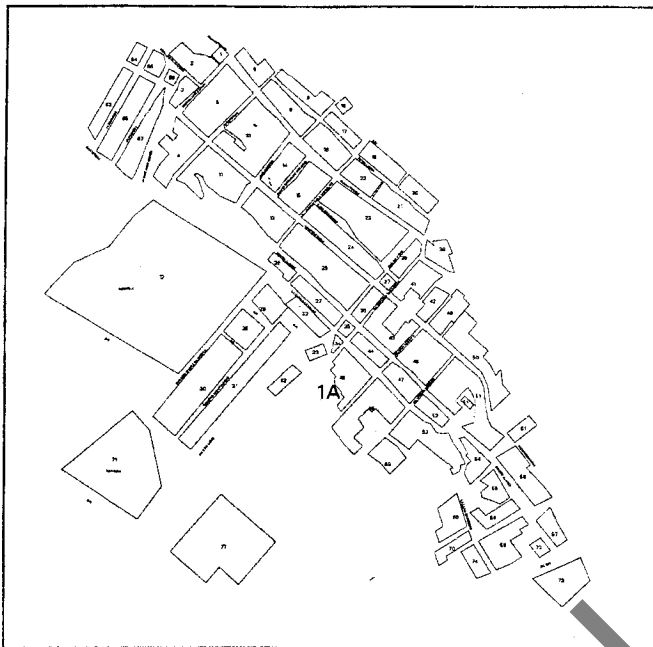

NOTAS:  
 1- LOS VALORES ESTAN INDICADOS EN PESOS.  
 2- LOS VALORES CATASTRALES POR METRO CUADRADO APPLICABLES A LOS TERRENOS COMPROMISADOS EN EL AREA DE CADA ZONA SE INDICAN EN EL RECLAMADO QUE ANEXE.  
 3- LOS VALORES ANOTADOS POR CALLE SE APLICARAN DIRECTO A LOS PREDIOS CON FRENTE A LOS MISMOS.



H. AYUNTAMIENTO CONSTITUCIONAL DE ARIVECHI, SONORA



H. CONGRESO DEL ESTADO

TABLA DE VALORES UNITARIOS DE SUELO

ACTA CATASTRAL No. 43 FECHA: 21 Agosto 2008  
 PRESIDENTE: *[Signature]* SINDICO: *[Signature]* SECRETARIO: *[Signature]*

DECRETO No. 146 FECHA: 11 de Julio 2008  
 DIP. PRESIDENTE: *[Signature]* DIP. SECRETARIO: *[Signature]*

MUNICIPIO: ARIVECHI, SONORA  
 POBLACION: ARIVECHI, Region Catastral: 01  
 ESTADO DE SONORA ESCALA: 6000 AÑO 2008

COPIA SIN VALOR

VALORES CATASTRALES POR ZONAS Y CALLES	
ZONA	VALOR CATASTRAL
14A	€ 11.23

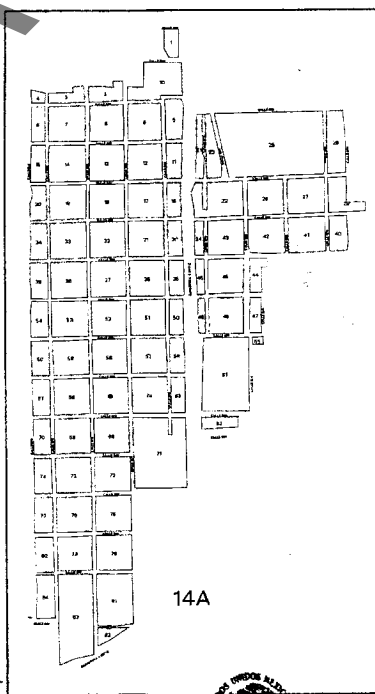

NOTAS:  
 1- LOS VALORES ESTAN INDICADOS EN PESOS.  
 2- LOS VALORES CATASTRALES POR METRO CUADRADO APPLICABLES A LOS TERRENOS COMPROMISADOS EN EL AREA DE CADA ZONA SE INDICAN EN EL RECLAMADO QUE ANEXE.  
 3- LOS VALORES ANOTADOS POR CALLE SE APLICARAN DIRECTO A LOS PREDIOS CON FRENTE A LOS MISMOS.



H. AYUNTAMIENTO

H. CONGRESO DEL ESTADO

TABLA DE VALORES UNITARIOS DE SUELO

ACTA CATASTRAL No. 24 FECHA: 30 Agosto 2008  
 PRESIDENTE: *[Signature]* SINDICO: *[Signature]* SECRETARIO: *[Signature]*

DECRETO No. 146 FECHA: 11 de Julio 2008  
 DIP. PRESIDENTE: *[Signature]* DIP. SECRETARIO: *[Signature]*

MUNICIPIO: EMPALME, SONORA  
 POBLACION: CUE JOSE MARIA MORELOS, Region Catastral: 14  
 ESTADO DE SONORA ESCALA: 9000 AÑO 2008



VALORES CATASTRALES POR ZONAS Y CALLES	
ZONA	VALOR CATASTRAL
13A	6.1173

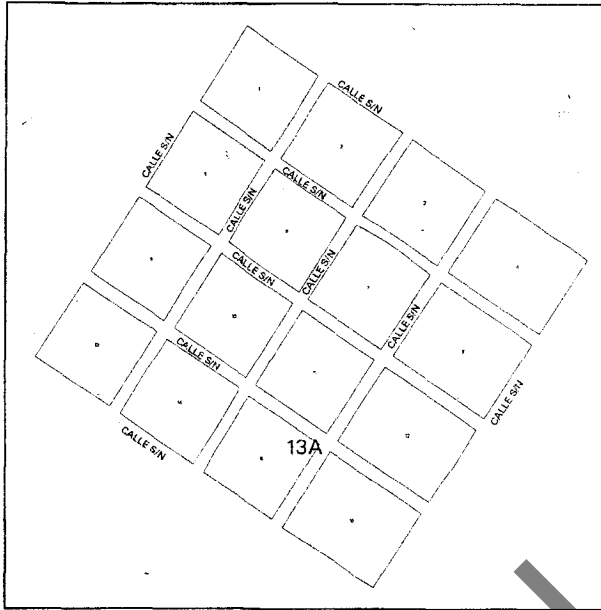

- NOTAS
- 1- LOS VALORES ESTAN INDICADOS EN PESOS
  - 2- LOS VALORES CATASTRALES POR METRO CUADRADO SON CATASTRALES A LOS TERMINOS COMPRENDIDOS EN EL AREA DE CADA ZONA SE INDICAN EN EL RECTANGULO QUE AMBIECE
  - 3- LOS VALORES AJUSTADOS POR CALLE SE APLICARAN DIRECTO A LOS PREDIOS CON FRENTE A LOS MISMOS.

H. AYUNTAMIENTO ACTA CABILDO No. 24 FECHA: 20 Agosto 2008 H. AYUNTAMIENTO DE EMPALME SONORA PRESIDENTE: SINDICO: SECRETARIO:

H. CONGRESO DEL ESTADO DE SONORA DEPARTAMENTO No. 14 FECHA: 14/12/08 H. CONGRESO DEL ESTADO DE SONORA DIP. PRESIDENTE: DIP. SECRETARIO: DIP. SECRETARIO:

TABLA DE VALORES UNITARIOS DE SUELO MUNICIPIO: EMPALME, SONORA POBLACION: CUE EL JUNELANCAHUI, Region Catastral: 13 ESTADO DE SONORA ESCALA: 4000 AÑO 2008

TABLA DE VALORES UNITARIOS DE CONSTRUCCION																																																																																																											
Calidades	Antiguo									Industrial																																																																																																	
	E (Economico)			M (Medio)			S (Superior)			R (Rustico)		C (Comerte)		X (Mora)		E (Economico)			M (Medio)			S (Superior)																																																																																					
Elementos característicos:	Adobe, piedra o mixto			Adobe, piedra, ladrillo o mixto			Adobe, piedra, ladrillo o mixto			Sin ellos		Sin ellos		Sin ellos		Ladrillo o block			Ladrillo o block con refuerzos de concreto armado			Ladrillo o block con refuerzos de concreto armado																																																																																					
Estructura:	Muros			Muros			Muros			Ladrillo, madera, fierro economico		Concreto armado o fierro		Concreto armado o fierro		Concreto armado o fierro			Concreto armado o fierro			Concreto armado o fierro																																																																																					
Coberturas:	Muros			Muros			Muros			Ladrillo, madera, fierro economico		Concreto armado o fierro		Concreto armado o fierro		Concreto armado o fierro			Concreto armado o fierro			Concreto armado o fierro																																																																																					
Techos y Entrepisos:	Vigas de madera y encofrado			Vigas de madera, encofrado y entablado			Encofrado sobre vigas de fierro o sobre vigueta de madera abundante			Vigas de madera		Estructura de madera o fierro		Estructura de fierro		Estructura de madera o fierro en traves sencillos			Estructura de madera o fierro en traves medianos o grandes			Estructura de madera o fierro en traves medianos o grandes																																																																																					
Complementos:	Aplacado con mezcla, yeso			Encofrado y aplacado con mezcla o yeso			Aplacado con mezcla o yeso			Lamina o asbesto		Lamina galvanizada o asbesto		Lamina galvanizada o asbesto		Lamina galvanizada o asbesto			Lamina galvanizada o asbesto			Lamina galvanizada, asbesto estructura																																																																																					
Aplacados:	De mezcla o yeso, mal terminado			De mezcla o yeso			De mezcla o yeso con maderas decorativas			Sin ellos		Sin ellos		Sin ellos		Mezcla mal terminada o sin esparto			Mezcla o yeso			Mezcla o yeso																																																																																					
Pisos:	De cemento pulido o de ladrillo			Cemento, mosaico economico o similar			De mosaico de buena calidad, piedra labrada o losas de concreto			Sin ellos		Sin ellos		Adoquin o cemento		Cemento			Cemento pulido o mosaico			Mosaico de buena calidad, losas labradas, pisos de concreto con acabado especial o similares																																																																																					
Laminas:	De cemento			De cemento y mosaico			De mosaico de buena calidad, piedra labrada o losas de concreto			Sin ellos		Sin ellos		Sin ellos		Cemento pulido o mosaico			Adoquin o mosaico			Adoquin o mosaico																																																																																					
Ventaneria:	De madera de tipo economico, algunas de ellas con rejas de fierro sencillo			De madera de mediana calidad, algunas con rejas de fierro			De madera de buena calidad con rejas decorativas de fierro forjado			Sin ellos		Sin ellos		Sin ellos		Madera o fierro, perfiles sencillos			Fierro en perfiles sencillos			Perfiles de fierro o aluminio																																																																																					
Puertas:	De madera de tipo economico, entabladas o similar			De madera de tipo medio, entabladas o similar			De madera de buena calidad, entabladas o similar			Sin ellos		Sin ellos		Sin ellos		Sencillos de madera o fierro			Madera o fierro de tipo economico			Madera, fierro o aluminio																																																																																					
Instalaciones Sanitarias:	Muebles de baño economicos, fregadero de material pulido o cemento similar			Muebles de baño de mediana calidad, fregadero de granito o similar			Muebles de baño de buena calidad, fregadero porcelanado o de material forjado de aluminio o similar			No hay		No hay o minima		No hay o minima		Muebles de tipo economico			Muebles de tipo economico			Muebles de buena calidad																																																																																					
Eléctrica:	Vialte con placas de tipo economico			Oculto o vialte con placas de mediana calidad			Oculto o vialte con placas de buena calidad			Vialte con placas de tipo economico		Vialte con placas de tipo economico		Oculto con alumbrado o vialte		Vialte con placas de tipo economico			Vialte con placas de tipo economico			Oculto con iluminación profusa																																																																																					
Diversos:	Ductos de aire			Ductos de aire			Ductos de aire			Ductos de aire		Ductos de aire		Ductos de aire		Ductos de aire			Ductos de aire			Ductos de aire																																																																																					
Acabados Exteriores:	Pintura a la cal de tipo economico			Pintura de mediana calidad, recuperación de piedra o similar			Piedras labradas, trabajos ornamentales, pastos o pintura de buena calidad			Sin ellos		Sin ellos		Sin ellos		Pintura de tipo economico, sin pintar			Pintura de mediana calidad o muro aparente			Pintura de buena calidad, muros aparentes, algunos recubrimientos																																																																																					
Interiores:	Pintura a la cal de tipo economico			Pintura de mediana calidad			Pintura de buena calidad, fijos porfones			Sin ellos		Sin ellos		Sin ellos		Pintura de tipo economico			Pintura de mediana calidad, algunos plafones			Pintura de buena calidad, algunos plafones																																																																																					
<table border="1"> <tr> <td colspan="3">Escala de construcción</td> <td>Bueno</td><td>Regular</td><td>Malo</td> <td>Bueno</td><td>Regular</td><td>Malo</td> <td>Bueno</td><td>Regular</td><td>Malo</td> <td>Bueno</td><td>Regular</td><td>Malo</td> <td>Bueno</td><td>Regular</td><td>Malo</td> <td>Bueno</td><td>Regular</td><td>Malo</td> <td>Bueno</td><td>Regular</td><td>Malo</td> <td>Bueno</td><td>Regular</td><td>Malo</td> <td>Bueno</td><td>Regular</td><td>Malo</td> <td>Bueno</td><td>Regular</td><td>Malo</td> <td>Bueno</td><td>Regular</td><td>Malo</td> </tr> <tr> <td colspan="3">Valores Por M2 en pesos</td> <td>468.00</td><td>351.50</td><td>234.00</td> <td>702.00</td><td>526.24</td><td>351.52</td> <td>1,053.00</td><td>791.44</td><td>525.32</td> <td>364.00</td><td>273.32</td><td>182.00</td> <td>780.00</td><td>585.52</td><td>390.24</td> <td>468.00</td><td>1,073.28</td><td>804.96</td> <td>526.64</td><td>1,497.60</td><td>1,123.20</td> <td>748.80</td><td>2,246.40</td><td>1,684.80</td> <td>1,123.20</td><td>1,123.20</td><td>1,123.20</td> <td>1,123.20</td><td>1,123.20</td><td>1,123.20</td> <td>1,123.20</td><td>1,123.20</td><td>1,123.20</td> <td>1,123.20</td><td>1,123.20</td><td>1,123.20</td> </tr> </table>																																	Escala de construcción			Bueno	Regular	Malo	Bueno	Regular	Malo	Bueno	Regular	Malo	Bueno	Regular	Malo	Bueno	Regular	Malo	Bueno	Regular	Malo	Bueno	Regular	Malo	Bueno	Regular	Malo	Bueno	Regular	Malo	Bueno	Regular	Malo	Bueno	Regular	Malo	Valores Por M2 en pesos			468.00	351.50	234.00	702.00	526.24	351.52	1,053.00	791.44	525.32	364.00	273.32	182.00	780.00	585.52	390.24	468.00	1,073.28	804.96	526.64	1,497.60	1,123.20	748.80	2,246.40	1,684.80	1,123.20	1,123.20	1,123.20	1,123.20	1,123.20	1,123.20	1,123.20	1,123.20	1,123.20	1,123.20	1,123.20	1,123.20
Escala de construcción			Bueno	Regular	Malo	Bueno	Regular	Malo	Bueno	Regular	Malo	Bueno	Regular	Malo	Bueno	Regular	Malo	Bueno	Regular	Malo	Bueno	Regular	Malo	Bueno	Regular	Malo	Bueno	Regular	Malo	Bueno	Regular	Malo	Bueno	Regular	Malo																																																																								
Valores Por M2 en pesos			468.00	351.50	234.00	702.00	526.24	351.52	1,053.00	791.44	525.32	364.00	273.32	182.00	780.00	585.52	390.24	468.00	1,073.28	804.96	526.64	1,497.60	1,123.20	748.80	2,246.40	1,684.80	1,123.20	1,123.20	1,123.20	1,123.20	1,123.20	1,123.20	1,123.20	1,123.20	1,123.20	1,123.20	1,123.20	1,123.20																																																																					

H. AYUNTAMIENTO DE EMPALME SONORA DEPARTAMENTO No. 63 FECHA: 12/SEPT/08 H. AYUNTAMIENTO DE EMPALME SONORA PRESIDENTE: SINDICO: SECRETARIO:

H. CONGRESO DEL ESTADO DE SONORA DEPARTAMENTO No. 14 FECHA: 14/12/08 H. CONGRESO DEL ESTADO DE SONORA DIP. PRESIDENTE: DIP. SECRETARIO: DIP. SECRETARIO:

TABLA DE VALORES UNITARIOS DE CONSTRUCCION MUNICIPIO: CABORCA ESTADO DE SONORA AÑO 2008

VALORES UNITARIOS DE CONSTRUCCION TIPO MODERNO																									
Calidades		R (Rústico)			C (Corriente)			E (Económico)			P (Popular)			M (Medio)			S (Superior)			L (Lujo)					
<b>Elementos característicos:</b>		Ladrillo de barro ó cemento, madera ó carrizo lamina, asbesto			Ladrillo ó block con refuerzos aislados de concreto armado			Ladrillo ó block con refuerzos de concreto armado			Ladrillo ó block			Ladrillo con refuerzos corridos de concreto armado			Ladrillo, piedra con refuerzos corridos de concreto armado			Ladrillo, piedra ó tabicón con refuerzos corridos de concreto					
<b>Estructura</b>		Muro			Vigas de madera ó fierro, lamina de cartón, asbesto ó galvanizada, loseta de barro ó concreto			Vigueta y bovedilla, losa de concreto armado			Losa de concreto armado			Losa de concreto armado			Losa de concreto armado			Losa de concreto armado, grandes claros					
<b>Tochos y entrepisos</b>		Madera, lámina galvanizada ó asbesto			Madera ó fierro, perfiles sencillos			Madera ó fierro en perfiles sencillos, aluminio natural			Perfiles de fierro ó aluminio			Madera bien terminada ó fierro en perfiles tubulares, claros medianos, aluminio natural			Madera bien terminada, aluminio anodizado ó similar			Aluminio anodizado ó similar					
<b>Complementos:</b>		Azulejos			Cartón asfáltico ó teja			Terrado, enlosado y mezcla de cal, arena, impermeabilizado, teja			Terrado, enlosado y mezcla de cal, arena, impermeabilizado			Terrado, enlosado y mezcla de cal, arena, impermeabilizado, teja			Terrado, enlosado y mezcla de cal, arena, impermeabilizado, teja			Enlosado apinado con mezcla e impermeabilizado					
<b>Aplanados</b>		No hay			Mezcla de cal mal terminados			Mezcla de cal ó yeso			Yeso perfilado de 14 ó plano, cal frotada			Mezcla de cal ó yeso			Mezcla de cal ó yeso			Mezcla ó yeso bien terminados					
<b>Pisos</b>		Ladrillo ó cemento ó no hay			Cemento ó mosaico			Cemento pulido ó mosaico			Mosaico, cerámica			Mosaico, cerámica, vinil			Madera, mármol			Madera, mármol, terrazo ó similar					
<b>Lambrines</b>		Cemento pulido			Mosaico ó cemento pulido			Azulejo de tipo económico			Azulejo mediana altura			Azulejo blanco ó de color			Azulejo de color, decorado, mármol ó similar			Azulejo de color, mármol ó similares					
<b>Ventanas</b>		Madera, acabado rústico			Madera ó fierro, perfiles sencillos			Madera ó fierro en perfiles sencillos, aluminio natural			Perfiles de fierro ó aluminio			Madera bien terminada ó fierro en perfiles tubulares, claros medianos, aluminio natural			Madera bien terminada, aluminio anodizado ó similar			Aluminio anodizado ó similar					
<b>Puertas</b>		Madera, acabado rústico			Sencillas de madera ó fierro			Madera ó fierro de tipo económico			Madera ó fierro tipo económico			Madera ó fierro bien terminados			Madera bien terminada, aluminio anodizado ó similar			Madera bien terminada, aluminio anodizado ó similar					
<b>Instalaciones:</b>		Sanitaria			Fosa séptica, fregadero de cemento			Muebles blancos, fregadero de lámina ó similar			Muebles blancos, fregadero de lámina esmaltada ó similar			Muebles blancos tubería tipo PVC			Muebles blancos ó de color, fregadero de lámina esmaltada ó similar			Muebles de color, cocina integral			Muebles de color, cocina integral		
<b>Eléctricas</b>		Visible mínima			Oculta ó visible con placas de tipo económico			Instalación oculta, placas de mediana calidad			Instalación oculta			Oculta con placas de plástico			Oculta con placas metálicas ó similares			Oculta con placas metálicas ó similares					
<b>Diversas</b>														Ductos para aire			Ductos para aire, teléfono			Ductos para aire, teléfono					
<b>Acabados:</b>		Exteriores			Muros aparentes ó pintura corriente			Pintura de tipo económico			Pintura de mediana calidad ó similar			Vinilica, mediana calidad			Pintura de buena calidad, algunos recubrimientos de piedra, fachatea ó similar			Pintura de buena calidad, recubrimientos de plástico, papel tapiz, madera ó similares			Recubrimientos de piedra, cantera, mármol ó similares		
<b>Interiores</b>		Muros aparentes ó pintura corriente			Pintura de tipo económico			Pintura de mediana calidad ó similar			Pintura de mediana calidad			Pintura de buena calidad, algunos recubrimientos de plástico, papel tapiz, madera ó similares			Pintura de buena calidad, recubrimientos de plástico, papel tapiz, madera ó similares			Recubrimientos de plástico, papel tapiz, madera ó similares					
<b>Estados de conservación</b>		Bueno Regular Malo			Bueno Regular Malo			Bueno Regular Malo			Bueno Regular Malo			Bueno Regular Malo			Bueno Regular Malo			Bueno Regular Malo					
<b>Valores por M<sup>2</sup> en pesos</b>		650.00 485.00 324.48			936.00 702.00 468.00			1,612.00 1,216.80 832.00			2,650.00 1,950.00 1,300.00			2,028.00 1,522.00 1,016.00			3,640.00 2,730.00 1,820.00			6,760.00 5,072.00 4,368.00					

Nota: Las modificaciones que se ajustan a los elementos característicos que se describen en esta tabla se clasifican dentro del tipo, calidad y estado de conservación que corresponde su valor por M<sup>2</sup>.

Nota: Las modificaciones que no correspondan a las designaciones ó valores unitarios de esta tabla, serán valuadas por el perito.

ACTA DE AYUNTAMIENTO No. 10/2008  
 H. CONGRESO DEL ESTADO DE SONORA  
 VALORES UNITARIOS DE CONSTRUCCION MODERNA  
 MUNICIPIO: CABORCA  
 ESTADO DE SONORA  
 AÑO 2008

VALORES CATASTRALES POR ZONAS Y CALLES

ACTA CABILDO No. 24  
 H. AYUNTAMIENTO DE EMPALME, SONORA  
 H. CONGRESO DEL ESTADO DE SONORA  
 TABLA DE VALORES UNITARIOS DE SUELO  
 MUNICIPIO: EMPALME, SONORA  
 POBLACION: CUE MAY TORENA, Región Catastral: 12  
 ESTADO DE SONORA ESCALA: 6000 AÑO 2008

NOTAS:  
 1. LOS VALORES ESTAN INDICADOS EN PESOS.  
 2. LOS VALORES CATASTRALES SON POR METRO CUADRADO APPLICABLES A LOS TERRENO COMPRENDIDOS EN EL AREA DE CADA ZONA DE JUZGADO EN EL REGISTRO QUE AMPLIE.  
 3. LOS VALORES ANOTADOS POR CALLE SE APLICARAN CORRECTO A LOS PREDIOS CON FRENTE A LOS MISMOS.

VALORES CATASTRALES POR ZONAS Y CALLES

ZONA VALOR CATASTRAL

11A 1173

NOTAS:  
 1. LOS VALORES ESTAN INDICADOS EN PESOS.  
 2. LOS VALORES CATASTRALES POR METRO CUADRADO APLICABLES A LOS TERRENOS COMPARTIDOS EN EL AREA DE CALLES SE INDICAN EN EL REGLAMENTO QUE APROBASTE.  
 3. LOS VALORES NOTADOS POR CALLES SE APLICARAN DIRECTO A LOS PREDIOS CON FRENTE A LOS MISMOS.

H. AYUNTAMIENTO  
 ACTA CABIDO No. 24 FECHA: 30 Agosto 2008  
 M. AYUNTAMIENTO DE EMPALME SONORA  
 PRESIDENTE: [Signature] SINDICO: [Signature] SECRETARIO: [Signature]

H. CONGRESO DEL ESTADO  
 DECRETO No. 146 FECHA: 31 de Agosto 2008  
 M. CONGRESO DEL ESTADO DE SONORA  
 PRESIDENTE: [Signature] DIP. SECRETARIO: [Signature] DIP. SECRETARIO: [Signature]

TABLA DE VALORES UNITARIOS DE SUELO  
 MUNICIPIO: EMPALME, SONORA  
 POBLACION: CUE JUAN RODRIGUEZ GONZA Region Catastral: 11  
 ESTADO DE SONORA ESCALA: 3000 AÑO 2008

TABLA GENERAL DE VALORES UNITARIOS POR HECTAREA PARA PREDIOS RURALES					
CLASIFICACION	CATEGORIA	CLASE	CLAVE	CONCEPTO	VALOR CATASTRAL
<b>TERRENOS ABIERTOS AL CULTIVO:</b>					
B) Riego por bombeo	1ra.	Agricola	1/1	Terreno con area abierta al cultivo, con riego de pozo mecanico, hasta 40-00-00 ha. Resto a clasificarse.	31,200.00
	2da	Agricola-Parcelario	1/2	Con riego mecanico con pozo y permiso de 4" para extraer (mas de 100 Pies) o riego con aguas residuales hasta 8-00-00 Ha.	15,600.00
	3ra.	Agricola-Rotacion	1/3	Terreno de rotacion	4,680.00
	4ta.	Agricola en Breña	1/4	Sucepible a cultivo	1,560.00
<b>TERRENOS DE AGOSTADERO</b>					
Agostadero	1ra.	Agost.	2/1	Con areas que fueron mejoradas para pastoreo en base a tecnicas, resto a clasificarse.	2,080.00
	2da.	Agost.	2/2	Zona cerril, accidentadas, arroyos y bajios con vajtacion propia de la region.	832.00
	3ra.	Agost.	2/3	Zonas semideserticas de bajo rendimiento (Baja vegetacion)	416.00
	4Ya.	Agost.	2/4	Zona desertica con escasa vegetacion	312.00
<b>TERRENOS ACUICOLAS</b>					
Acuicolas	1ra.	Extensivo	4/1	Terreno con topografia irregular, localizado en un stero o bahia muy pequena	8,320.00
	2da.	Semintensivo	4/2	Estanques de tierra con canal de llamada y canal de desague, circulacion de agua, agua controlada	4,160.00
	3ra.	Intensivo o Hiperintensivo	4/3	Estanques con recirculacion de agua pasada por filtros. Agua de pozo con agua de mar	2,080.00
<b>TERRENOS LITORALES</b>					
Litorales	1ra.	Litoral	6/1	Franja de 150 Mts. partiendo de Zona Federal (terreno playero)	124,800.00
	2ca.	Litoral	6/2	Franja despues de los 150 mts. Influenciable por el mar.	52,000.00
	3ra.	Litoral	6/3	Terreno con acan... con zona federal maritima.	20,800.00
<b>TERRENOS CINEGETICOS</b>					
	Unica	Cinegetico	7/1	Zona semidesertica con bajios y arroyos e instalaciones para el avistamiento.	2,080.00

AYUNTAMIENTO  
 ACTA CABIDO No. 63 FECHA: 21 de Agosto 2008  
 M. AYUNTAMIENTO DE CABORCA  
 PRESIDENTE: [Signature] SINDICO: [Signature] SECRETARIO: [Signature]

H. CONGRESO DEL ESTADO  
 DECRETO No. 146 FECHA: 31 de Agosto 2008  
 M. CONGRESO DEL ESTADO DE SONORA  
 PRESIDENTE: [Signature] DIP. SECRETARIO: [Signature] DIP. SECRETARIO: [Signature]

VALORES UNITARIOS DE TERRENO POR Ha  
 MUNICIPIO: CABORCA  
 ESTADO DE SONORA AÑO 2008

ZONA	VALOR CATASTRAL
IA	\$ 1,44.00
IB	\$ 1,040.00
IC	\$ 824.00
ID	\$ 416.00
IE	\$ 726.00
IF	\$ 520.00
IG	\$ 83.20
IH	\$ 187.20
II	\$ 708.00
IJ	\$ 312.00
IK	\$ 52.00
IL	\$ 124.80
IM	\$ 135.20
IN	\$ 62.40
IO	\$ 146.80
IP	\$ 31.20
IQ	\$ 31.20
IR	\$ 70.80
IS	\$ 384.00
IT	\$ 488.00
IU	\$ 31.20

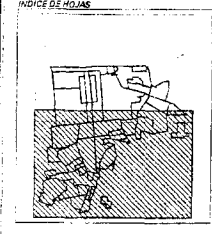

NOTAS:  
 1. LOS VALORES ESTAN INDICADOS EN PESOS.  
 2. LOS VALORES CATASTRALES POR METRO CUADRADO APLICABLES A LOS TERRENOS COMPRENDIDOS EN EL AREA DE CADA ZONA SE INDICAN EN EL RECUADRO QUE AMARCE.  
 3. LOS VALORES ANOTADOS POR CALLE SE APLICARAN DIRECTO A LOS PREDIOS CON FRENTE A LOS MUEBLOS.

H. AYUNTAMIENTO  
 H. CONGRESO DEL ESTADO DE SONORA  
 TABLA DE VALORES UNITARIOS DE SUELO  
 MUNICIPIO: CABORCA, SONORA  
 POBLACION: CABORCA, Región Catastral: 01  
 ESTADO DE SONORA  
 ESCALA: 1:1000  
 AÑO 2008

COPIA SIN VALOR

ZONA	VALOR CATASTRAL
IA	\$ 11.75

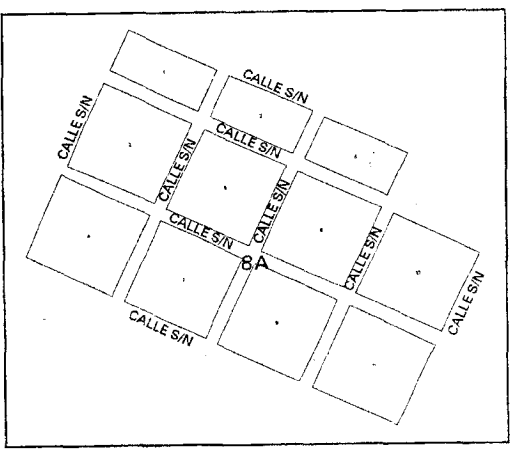

NOTAS:  
 1. LOS VALORES ESTAN INDICADOS EN PESOS.  
 2. LOS VALORES CATASTRALES POR METRO CUADRADO APLICABLES A LOS TERRENOS COMPRENDIDOS EN EL AREA DE CADA ZONA SE INDICAN EN EL RECUADRO QUE AMARCE.  
 3. LOS VALORES ANOTADOS POR CALLE SE APLICARAN DIRECTO A LOS PREDIOS CON FRENTE A LOS MUEBLOS.

H. AYUNTAMIENTO  
 H. CONGRESO DEL ESTADO DE SONORA  
 TABLA DE VALORES UNITARIOS DE SUELO  
 MUNICIPIO: EMPALME, SONORA  
 POBLACION: CUE EL AGUILA, Región Catastral: 08  
 ESTADO DE SONORA  
 ESCALA: 3:000  
 AÑO 2008

VALORES CATASTRALES POR ZONAS Y CALLES

ZONA	VALOR CATASTRAL
IA	\$ 58.64

NOTAS:  
 1. LOS VALORES ESTAN INDICADOS EN PESOS.  
 2. LOS VALORES CATASTRALES POR METRO CUADRADO APLICABLES A LOS TERRENOS COMPRENDIDOS EN EL AREA DE CADA ZONA SE INDICAN EN EL RECLARDO QUE APARECE.  
 3. LOS VALORES ANOTADOS POR CALLES SE APLICARAN DIRECTO A LOS PREDIOS CON FRENTE A LOS VAMOS.

H. AYUNTAMIENTO  
 ACTA CABILDO No. 24  
 FECHA: 30/12/08  
 PRESIDENTE: [Signature]  
 SINDICO: [Signature]  
 SECRETARIO: [Signature]

H. CONGRESO DEL ESTADO  
 DECRETO No. 146  
 FECHA: 31/12/08  
 DIP. PRESIDENTE: [Signature]  
 DIP. SECRETARIO: [Signature]  
 DIP. SECRETARIO: [Signature]

ESTADO DE SONORA  
 TABLA DE VALORES UNITARIOS DE SUELO  
 MUNICIPIO: EMPALME, SONORA  
 POBLACION: COL ADOLFO DE LA HUERTA, Región Catastral: 05  
 ESCALA: 5000  
 AÑO 2008

VALORES CATASTRALES POR ZONAS Y CALLES

ZONA	VALOR CATASTRAL
IA	\$ 131.44.00
IB	\$ 110.40.00
IC	\$ 634.00
ID	\$ 418.00
IE	\$ 728.00
IF	\$ 820.00
IG	\$ 82.20
IH	\$ 87.20
II	\$ 138.00
IJ	\$ 312.00
IK	\$ 52.00
IL	\$ 124.80
IM	\$ 135.20
IN	\$ 82.40
IO	\$ 145.80
IP	\$ 31.20
IQ	\$ 31.20
IR	\$ 20.80
IS	\$ 384.00
IT	\$ 488.00
IU	\$ 71.20

INDICE DE HOJAS

NOTAS:  
 1. LOS VALORES ESTAN INDICADOS EN PESOS.  
 2. LOS VALORES CATASTRALES POR METRO CUADRADO APLICABLES A LOS TERRENOS COMPRENDIDOS EN EL AREA DE CADA ZONA SE INDICAN EN EL RECLARDO QUE APARECE.  
 3. LOS VALORES ANOTADOS POR CALLES SE APLICARAN DIRECTO A LOS PREDIOS CON FRENTE A LOS VAMOS.

H. AYUNTAMIENTO  
 ACTA CABILDO No. 23  
 FECHA: 12/SEP/2008  
 PRESIDENTE: [Signature]  
 SINDICO: [Signature]  
 SECRETARIO: [Signature]

H. CONGRESO DEL ESTADO  
 DECRETO No. 146  
 FECHA: 21/12/08  
 DIP. PRESIDENTE: [Signature]  
 DIP. SECRETARIO: [Signature]  
 DIP. SECRETARIO: [Signature]

ESTADO DE SONORA  
 TABLA DE VALORES UNITARIOS DE SUELO  
 MUNICIPIO: CABORCA, SONORA  
 POBLACION: CABORCA, Región Catastral: 01  
 ESCALA: 11000  
 AÑO 2008

ZONA	VALOR CATASTRAL
2A	\$ 536.00
2B	\$ 416.00
2C	\$ 158.00
2D	\$ 248.00
2E	\$ 208.00
2F	\$ 124.00
2G	\$ 158.00
2H	\$ 145.80
2I	\$ 280.00
2J	\$ 304.00
2K	\$ 48.80
2M	\$ 124.80
2N	\$ 31.20
2P	\$ 41.80
2Q	\$ 31.20
2R	\$ 41.80

INDICE DE HOJAS

NOTAS:  
 1.- LOS VALORES ESTAN INDICADOS EN PESOS.  
 2.- LOS VALORES CATASTRALES POR METRO CUADRADO APLICABLES A LOS TERRENOS COMPRENDIDOS EN EL AREA DE CADA ZONA SE INDICAN EN EL RECUADRO QUE AMPLIARE.  
 3.- LOS VALORES ANOTADOS POR CALLE SE APLICARAN DIRECTO A LOS PREDIOS CON FRENTE A LOS MISMOS.

H. AYUNTAMIENTO DE CABORCA, SONORA  
 H. CONGRESO DEL ESTADO DE SONORA  
 TABLA DE VALORES UNITARIOS DE SUELO  
 MUNICIPIO: CABORCA, SONORA  
 POBLACION: CABORCA, Region Catastral: 02  
 ESTADO DE SONORA  
 ESCALA: 10000  
 AÑO 2008

ZONA	VALOR CATASTRAL
4A	\$ 87.96
4B	\$ 28.18
4C	\$ 35.18

NOTAS:  
 1.- LOS VALORES ESTAN INDICADOS EN PESOS.  
 2.- LOS VALORES CATASTRALES POR METRO CUADRADO APLICABLES A LOS TERRENOS COMPRENDIDOS EN EL AREA DE CADA ZONA SE INDICAN EN EL RECUADRO QUE AMPLIARE.  
 3.- LOS VALORES ANOTADOS POR CALLE SE APLICARAN DIRECTO A LOS PREDIOS CON FRENTE A LOS MISMOS.

H. AYUNTAMIENTO DE EMPALME, SONORA  
 H. CONGRESO DEL ESTADO DE SONORA  
 TABLA DE VALORES UNITARIOS DE SUELO  
 MUNICIPIO: EMPALME, SONORA  
 POBLACION: EMPALME, Region Catastral: 04  
 ESTADO DE SONORA  
 ESCALA: 6000  
 AÑO 2008

ZONA	VALOR CATASTRAL
3A	\$ 638.72
3B	\$ 146.57
3C	\$ 78.21
3D	\$ 58.64
3E	\$ 48.80

NOTAS:  
 1. LOS VALORES ESTAN INDICADOS EN PESOS.  
 2. LOS VALORES CATASTRALES POR METRO CUADRADO APLICABLES A LOS TERRENOS COMPRENDIDOS EN EL AREA DE CADA ZONA SE INDICAN EN EL REGISTRO QUE APARECE.  
 3. LOS VALORES ANOTADOS POR CALLE SE APLICARAN DIRECTO A LOS PREDIOS CON FRENTE A LOS MISMOS.

H. AYUNTAMIENTO  
 ACTA CABILDO No. 24 fecha 30 agosto 2008  
 PRESIDENTE: [Signature] SINDICO: [Signature] SECRETARIO: [Signature]

H. CONGRESO DEL ESTADO DE SONORA  
 DECRETO No. 146 fecha 31/10/2008  
 DIP. PRESIDENTE: [Signature] DIP. SECRETARIO: [Signature] SUP. SECRETARIO: [Signature]

CONGRESO DEL ESTADO DE SONORA  
 TABLA DE VALORES UNITARIOS DE SUELO  
 MUNICIPIO: EMPALME, SONORA  
 POBLACION: EMPALME, Región Catastral: 03  
 ESTADO DE SONORA ESCALA: 13000 AÑO 2008

ZONA	VALOR CATASTRAL
2A	\$ 520.00
2B	\$ 416.00
2C	\$ 356.00
2D	\$ 748.00
2E	\$ 208.00
2F	\$ 124.80
2G	\$ 196.00
2H	\$ 145.80
2I	\$ 280.00
2J	\$ 344.00
2K	\$ 45.80
2L	\$ 154.80
2M	\$ 31.20
2N	\$ 41.80
2O	\$ 31.20
2P	\$ 41.80

INDICE DE HOJAS:  
 [Diagram showing map layout with zones 2R, 2K, 2G, 2M, 2L, 2P, 2O, 2N, 2M, 2K, 2J, 2I, 2H, 2G, 2F, 2E, 2D, 2C, 2B, 2A]

NOTAS:  
 1. LOS VALORES ESTAN INDICADOS EN PESOS.  
 2. LOS VALORES CATASTRALES POR METRO CUADRADO APLICABLES A LOS TERRENOS COMPRENDIDOS EN EL AREA DE CADA ZONA SE INDICAN EN EL REGISTRO QUE APARECE.  
 3. LOS VALORES ANOTADOS POR CALLE SE APLICARAN DIRECTO A LOS PREDIOS CON FRENTE A LOS MISMOS.

H. AYUNTAMIENTO  
 ACTA CABILDO No. 63 fecha 12/SEP/2008  
 PRESIDENTE: [Signature] SINDICO: [Signature] SECRETARIO: [Signature]

H. CONGRESO DEL ESTADO DE SONORA  
 DECRETO No. 146 fecha 31/10/2008  
 DIP. PRESIDENTE: [Signature] DIP. SECRETARIO: [Signature] SUP. SECRETARIO: [Signature]

CONGRESO DEL ESTADO DE SONORA  
 TABLA DE VALORES UNITARIOS DE SUELO  
 MUNICIPIO: CABORCA, SONORA  
 POBLACION: CABORCA, Región Catastral: 02  
 ESTADO DE SONORA ESCALA: 10000 AÑO 2008

ZONA	VALOR CATASTRAL
2A	\$ 520.00
2B	\$ 438.00
2C	\$ 159.00
2D	\$ 248.80
2E	\$ 208.00
2F	\$ 174.80
2G	\$ 154.00
2H	\$ 145.80
2I	\$ 260.00
2J	\$ 384.00
2K	\$ 45.80
2M	\$ 174.80
2O	\$ 31.20
2P	\$ 41.80
2Q	\$ 31.20
2R	\$ 41.80

INDICE DE HOJAS

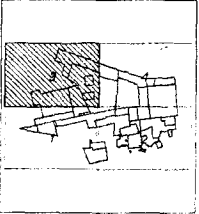

- NOTAS:
- 1- LOS VALORES ESTAN INDICADOS EN PESOS.
  - 2- LOS VALORES CATASTRALES POR METRO CUADRADO APLICABLES A LOS TERRENOS COMPRENDIDOS EN EL AREA DE CADA ZONA SE INDICAN EN EL RECUADRO QUE AMARCE.
  - 3- LOS VALORES ANOTADOS POR CALLES APLICARAN DIRECTO A LOS PREDIOS CON FRENTE A LOS MISMOS.

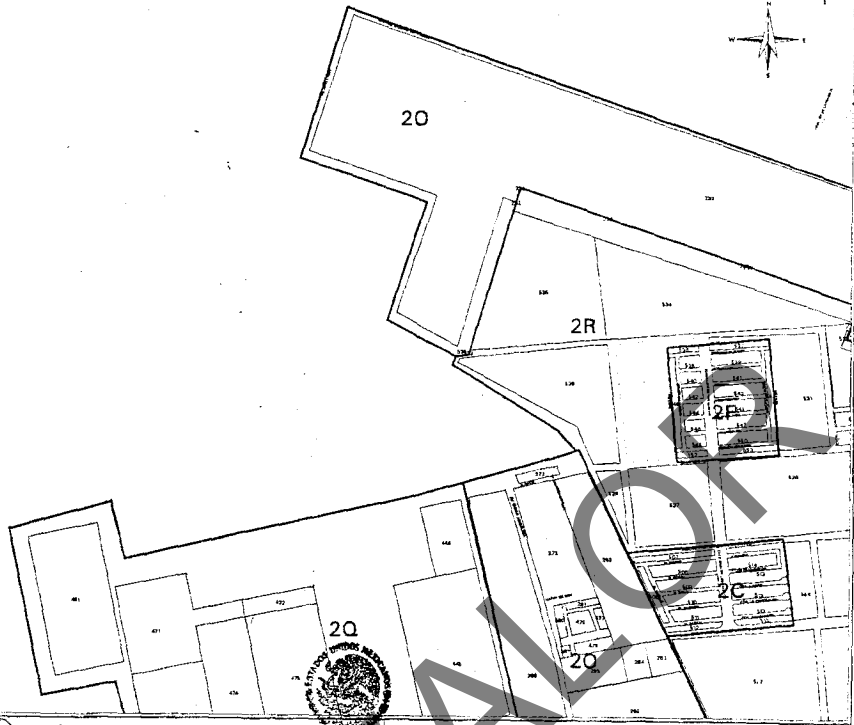

H. AYUNTAMIENTO H. CONGRESO DEL ESTADO H. CONGRESO DEL ESTADO  
 MUNICIPIO: CABORCA, SONORA MUNICIPIO: CABORCA, SONORA  
 POBLACION: CABORCA, Region Catastral: 02  
 ESTADO DE SONORA ESCALA: 1:6000 AÑO 2008

ZONA	VALOR CATASTRAL
2A	\$ 175.88
2B	\$ 58.84
2C	\$ 52.76
2D	\$ 52.76
2E	\$ 52.76

- NOTAS:
- 1- LOS VALORES ESTAN INDICADOS EN PESOS.
  - 2- LOS VALORES CATASTRALES POR METRO CUADRADO APLICABLES A LOS TERRENOS COMPRENDIDOS EN EL AREA DE CADA ZONA SE INDICAN EN EL RECUADRO QUE AMARCE.
  - 3- LOS VALORES ANOTADOS POR CALLES APLICARAN DIRECTO A LOS PREDIOS CON FRENTE A LOS MISMOS.

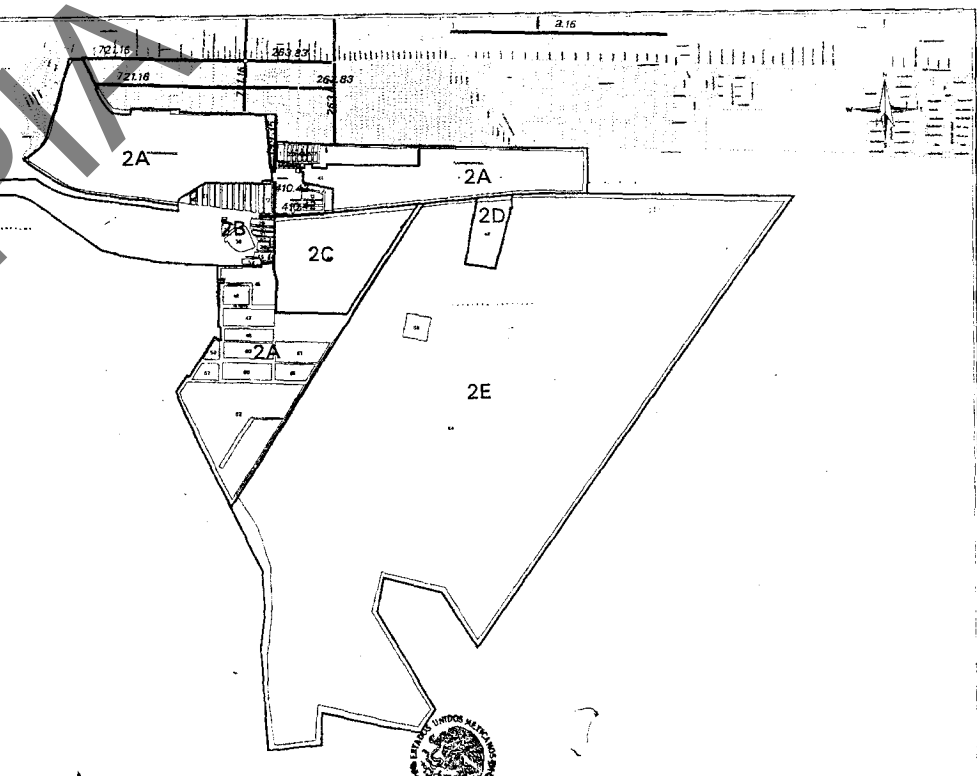

H. AYUNTAMIENTO H. CONGRESO DEL ESTADO H. CONGRESO DEL ESTADO  
 MUNICIPIO: EMPALME, SONORA MUNICIPIO: EMPALME, SONORA  
 POBLACION: EMPALME, Region Catastral: 02  
 ESTADO DE SONORA ESCALA: 1:6000 AÑO 2008



VALORES CATASTRALES POR ZONAS Y CALLES	
ZONA	VALOR CATASTRAL
1A	\$ 146.52
1B	\$ 95.81
1C	\$ 52.76
1E	\$ 82.04
1F	\$ 78.2
1G	\$ 70.28

NOTAS:  
 1. LOS VALORES ESTAN INDICADOS EN PESOS.  
 2. LOS VALORES CATASTRALES POR METRO CUADRADO APPLICABLES A LOS TERRENOS COMPARTIDOS EN EL AREA DE CADA ZONA SE INDICAN EN EL REGLAMENTO QUE AMARCE.  
 3. LOS VALORES ANOTADOS POR CALLE SE APLICARAN DIRECTO A LOS SERVICIOS CON PRENTE A LOS MUNICIPIOS.

H. AYUNTAMIENTO  
 ACTA CABILDO No. 24  
 FECHA: 30 Agosto 2008  
 H. CONGRESO DEL ESTADO  
 FECHA: 31 de Agosto 2008  
 TABLA DE VALORES UNITARIOS DE SUELO  
 MUNICIPIO: EMPALME, SONORA  
 POBLACION: EMPALME, Región Catastral: 01  
 ESTADO DE SONORA  
 ESCALA: 14000  
 AÑO 2008

VALORES CATASTRALES POR ZONAS Y CALLES	
ZONA	VALOR CATASTRAL
2A	\$ 620.00
2B	\$ 418.00
2C	\$ 156.00
2D	\$ 248.80
2E	\$ 208.00
2F	\$ 124.80
2G	\$ 190.00
2H	\$ 149.00
2I	\$ 280.00
2J	\$ 384.00
2K	\$ 488.00
2M	\$ 24.80
2O	\$ 312.00
2P	\$ 118.00
2Q	\$ 31.20
2R	\$ 1.80

NOTAS:  
 1. LOS VALORES ESTAN INDICADOS EN PESOS.  
 2. LOS VALORES CATASTRALES POR METRO CUADRADO APPLICABLES A LOS TERRENOS COMPARTIDOS EN EL AREA DE CADA ZONA SE INDICAN EN EL REGLAMENTO QUE AMARCE.  
 3. LOS VALORES ANOTADOS POR CALLE SE APLICARAN DIRECTO A LOS SERVICIOS CON PRENTE A LOS MUNICIPIOS.

H. AYUNTAMIENTO  
 ACTA CABILDO No. 620  
 FECHA: 12/22/2008  
 H. CONGRESO DEL ESTADO  
 FECHA: 11/11/2008  
 TABLA DE VALORES UNITARIOS DE SUELO  
 MUNICIPIO: CABORCA, SONORA  
 POBLACION: CABORCA, Región Catastral: 02  
 ESTADO DE SONORA  
 ESCALA: 10000  
 AÑO 2008

VALORES CATASTRALES POR ZONAS Y CALLES	
ZONA	VALOR CATASTRAL
3A	\$ 572.00
3B	\$ 48.90
3C	\$ 212.00
3D	\$ 180.00
3E	\$ 384.00
3F	\$ 228.80
3G	\$ 187.20
3H	\$ 124.80
3I	\$ 156.00
3J	\$ 145.80
3K	\$ 83.80
3L	\$ 72.80
3M	\$ 304.00
3N	\$ 52.00
3O	\$ 41.80

INDICE DE HOJAS

NOTAS:  
 1. LOS VALORES ESTAN INDICADOS EN PESOS.  
 2. LOS VALORES CATASTRALES POR METRO CUADRADO APLICABLES A LOS TERMINOS COMPROMISADOS EN EL AREA DE CADA ZONA SE INDICAN EN EL REGLAMENTO QUE AMARCE.  
 3. LOS VALORES ANOTADOS POR CALLE SE APLICARAN DIRECTO A LOS PREDIOS CON FRENTE A LOS MISMOS.

H. AYUNTAMIENTO DE CABORCA, SONORA  
 H. CONGRESO DEL ESTADO DE SONORA  
 TABLA DE VALORES UNITARIOS DE SUELO  
 MUNICIPIO: CABORCA, SONORA  
 POBLACION: CABORCA, Region Catastral: 03  
 ESTADO DE SONORA  
 ESCALA: 1:1000  
 AÑO 2008

TABLA GENERAL DE VALORES UNITARIOS POR HECTAREA PARA PREDIOS RURALES					
CLASIFICACION	CATEGORIA	CLASE	CLAVE	CONCEPTO	VALOR CATASTRAL
<b>TERRENOS ABIERTOS AL CULTIVO:</b>					
A) Riego por gravedad	1ra.	1ra.	1/1	Distrito de riego con derecho a agua de presa regularmente	35,178.00
	2da	1ra.	1/2	Con derecho a agua de presa o rio irregularmente aun dentro de distritos	17,589.00
B) Riego por bombeo	1ra.	2da	1/3	Con riego mecánico con pozo de poca profundidad (100 pies max.)	14,071.20
	2da	2da	1/4	Con riego mecánico con pozo profundo (mas de 100 pies)	9,380.80
C) Temporal	Unica	Unica	1/5	Depende para su irrigación de la eventualidad de precipitaciones	1,758.90
<b>TERRENOS DE AGOSTADERO</b>					
Agostadero	1ra.	Agost.	3/1	Praderas naturales	1,407.12
	2da.	Agost.	3/2	Que fueron mejorados para pastoreo en base a técnicas	703.56
	3ra.	Agost.	3/3	Zonas semidesérticas de bajo rendimiento como terrenos de agostadero	351.78
<b>TERRENOS ACUICOLAS</b>					
Acuicolas	1ra.	Extensivo	4/1	Terreno con topografía irregular localizado en un stero o bahía muy pequeña	9,380.80
	2da.	Semintensivo	4/2	Estanques de tierra con barrido y canal de desague, circulación de agua controlada	4,690.40
	3ra.	Intensivo ó Hiperintensivo	4/3	Estanques con recirculación de agua pasada por filtros. Agua de pozos con agua de mar	2,345.20
H. AYUNTAMIENTO DE CABORCA, SONORA ACTA DE CABILDO No. 24 FECHA 30/10/08		H. CONGRESO DEL ESTADO DE SONORA DECRETO No. 106 FECHA 9/10/2008		VALORES UNITARIOS DE TERRENO POR Ha. MUNICIPIO: EMPALME ESTADO DE SONORA AÑO 2008	

TABLA DE VALORES UNITARIOS DE CONSTRUCCION												
Porches												
Calidades	R (Rustico)			C (Corriente)			E (Economico)			M (Medio)		
Estructura Muros	Sin enrase			Sin enrase			Ladrillo o Block			Ladrillo o Block		
Techos	Lamina galvanizada a base de fajas y largeros de madera			Lamina galvanizada y polin morten			Losa de Concreto o Vigüeta y Bobedilla			Losa de Concreto o Vigüeta y Bobedilla		
Complementos; Azoteas	Sin Complementos			Sin Complementos			Impermeabilizante			Teja		
Aplanados	Sin Complementos			Sin Complementos			Cemento-Arena			Yeso		
Pisos	Firme de Cemento			Cemento Pulido			Moscico o Vitropiso			Vitropiso		
Molduras	Sin Moldura			Sin Moldura			Sin Moldura			Tipo Paloma o Similar		
Estados de conservación	Buena	Regular	Malu	Buena	Regular	Malu	Buena	Regular	Malu	Buena	Regular	Malu
Valores Por M2 en pesos	787.99	669.55	568.71	966.22	867.72	779.78	1606.46	1442.80	1301.59	2110.68	1876.16	1641.64

Nota: Las construcciones que no se ajustan a los elementos característicos que se describen en esta tabla se clasifican dentro del tipo, calidad y estado de conservación a que corresponde su valor por M2

H. AYUNTAMIENTO	H. CONGRESO DEL ESTADO	VALORES UNITARIOS DE TERRENO POR Ha
ACTA DE CABILDO No.: 24	DECRETO No.: 146	
FECHA: 20/08/08	FECHA: 9/10/2008	
MUNICIPIO: EMPALME		
ESTADO DE SONORA		
AÑO 2008		

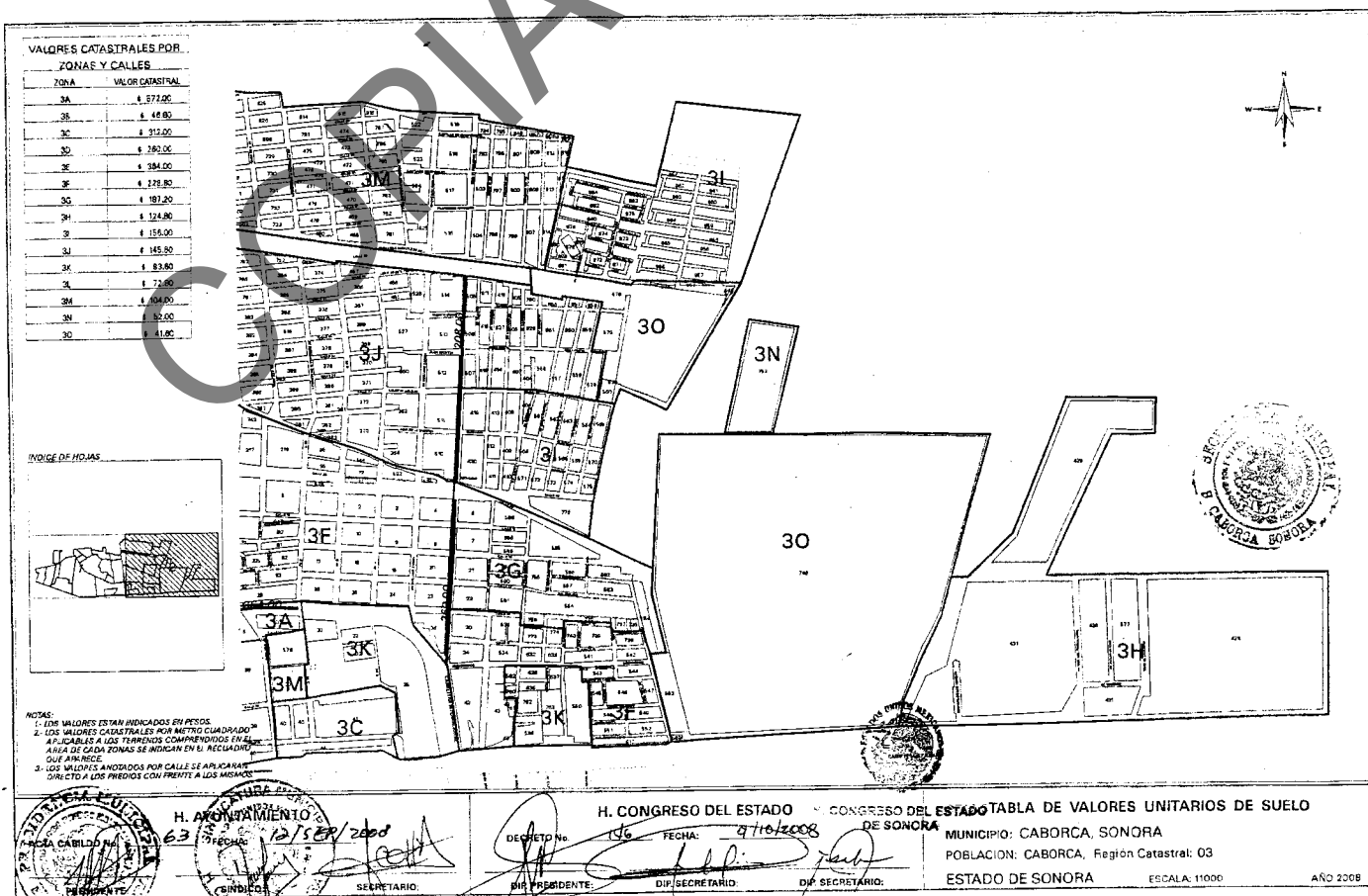

**VALORES CATASTRALES POR ZONAS Y CALLES**

ZONA	VALOR CATASTRAL
10A	\$ 208.00
10B	\$ 181.20
10C	\$ 168.40
10D	\$ 155.60
10E	\$ 124.80
10F	\$ 69.20
10G	\$ 67.40
10H	\$ 41.50

NOTAS:  
 1. LOS VALORES ESTAN INDICADOS EN PESOS.  
 2. LOS VALORES CATASTRALES POR METRO CUADRADO APLICARAS A LOS TERRENOS COMPARTIDOS EN EL AREA DE CADA ZONA DE INDICA EN EL RECORRIDO QUE AMARCE.  
 3. LOS VALORES INDICADOS POR CALLE SE APLICARAN DIRECTO A LOS PREDIOS CON FRENTE A LOS MISMOS.

H. AYUNTAMIENTO  
 ACTA DE CABILDO No. 24  
 FECHA: 10/12/2008

H. CONGRESO DEL ESTADO  
 DECRETO No. 146  
 FECHA: 4/12/2008

BOLETA DE VALORES UNITARIOS DE SUELO  
 MUNICIPIO: CABORCA, SONORA  
 POBLACION: PUERTO LOBOS, Región Catastral: 10  
 ESTADO DE SONORA  
 ESCALA: 9000  
 AÑO 2008

VALORES UNITARIOS DE CONSTRUCCION TIPO MODERNO																		
Calidades	R (Rústica)			C (Corriente)			E (Económico)			M (Medio)			S (Superior)			L (Lujo)		
	Elementos característicos:																	
Estructura	Ladrillo de barro ó cemento, madera ó carrizo			Ladrillo ó block con refuerzos aislados de concreto armado			Ladrillo ó block con refuerzos de concreto armado			Ladrillo con refuerzos corridos de concreto armado			Ladrillo, piedra con refuerzos corridos de concreto armado			Ladrillo, piedra ó tabicón con refuerzos corridos de concreto		
Muros																		
Techos y entpisos	Madera, lámina galvanizada ó asbesto			Vigas de madera ó fierro, lámina de cartón, asbesto ó galvanizada, loseta de barro ó concreto			Vigueta y bovedilla, losa de concreto armado			Losa de concreto armado			Losa de concreto armado			Losa de concreto armado, grandes claros		
Complementos; Azoteas	Cartón asfáltico ó teja			Terrado, enlosado y mezcla de cal, arena			Terrado, enlosado y mezcla de cal, arena, impermeabilizado			Terrado, enlosado y mezcla de cal, arena, impermeabilizado, teja			Terrado, enlosado y mezcla de cal, arena, impermeabilizado, teja			Enlosado aplinado con mezcla impermeabilizado		
Aplanados	No hay			Mezcla de cal mal terminados			Mezcla de cal ó yeso			Mezcla de cal ó yeso			Mezcla de cal ó yeso			Mezcla ó yeso bien terminados		
Pisoa	Ladrillo ó cemento			Cemento ó mosaico			Cemento pulido ó mosaico			Mosaico, cerámica, vinil			Madera, marmol			Madera, marmol, terrazo ó similar		
Lambrines	Cemento pulido			Mosaico ó cemento pulido			Azulejo de tipo económico			Azulejo blanco ó de color			Azulejo de color, decorado, marmol ó madera			Azulejo de color, marmol ó similares		
Ventanería	Madera, acabado rústico			Madera ó fierro, perfiles sencillos			Madera ó fierro en perfiles sencillos, aluminio natural			Madera bien terminada ó fierro en perfiles tubulares, claros medianos, aluminio natural			Madera bien terminada, aluminio anodizado ó similar			Aluminio anodizado ó similar		
Puertas	Madera ó acabado rústicos			Sencillos de madera ó fierro			Madera ó fierro de tipo económico			Madera ó fierro bien terminados			Madera bien terminada, aluminio anodizado ó similar			Madera bien terminada, aluminio anodizado ó similar		
Instalaciones; Sanitaria	Fosa séptica, fregadero de cemento			Muebles blancos, fregadero de lámina ó similar			Muebles blancos, fregadero de lámina esmaltada ó similar			Muebles blancos ó de color, fregadero de lámina esmaltada ó similar			Muebles de color, cocina integral			Muebles de color, cocina integral		
Eléctrica	Visible mínima			Oculta ó visible con placas de tipo económico			Instalación oculta, placas de mediana calidad			Oculta con placas de plástico			Oculta con placas metálicas ó similares			Oculta con placas metálicas ó similares		
Diversos										Ductos de aire			Ductos de aire, teléfono			Ductos de aire, teléfono		
Acabados; Exteriores	Muros aparentes ó pintura corriente			Pintura de tipo económico			Pintura de mediana calidad ó similar			Pintura de buena calidad, algunos recubrimientos de piedra, fachalota ó similar			Pintura de buena calidad, pastas, recubrimientos de azulejo, piedra			Recubrimientos de piedra, cantera, marmol ó similares		
Interiores	Muros aparentes ó pintura corriente			Pintura de tipo económico			Pintura de mediana calidad ó similar			Pintura de buena calidad, algunos recubrimientos de plásticos, papel ó tapiz			Pintura de buena calidad, recubrimientos de plástico, papel tapiz, madera ó similares			Recubrimientos de plástico, papel tapiz, madera ó similares		
Estados de conservación	Bueno	Regular	Malo	Bueno	Regular	Malo	Bueno	Regular	Malo	Bueno	Regular	Malo	Bueno	Regular	Malo	Bueno	Regular	Malo
Valores por M2 en pesos	1111.62	1006.08	704.73	1713.17	1557.21	943.94	2559.79	2327.61	1407.12	3336.42	2852.50	154.62	4806.16	4460.57	2694.63	5307.48	4860.43	2215.08

Nota: Las construcciones que no se ajustan a los elementos característicos que se describen en esta tabla se clasifican dentro del tipo, calidad y sistema de construcción a que corresponde su valor por M2.  
 Nota: Las construcciones con elementos característicos dominantes que no correspondan a las descripciones ó valores unitarios de esta tabla, serán valorados especialmente.

H. AYUNTAMIENTO  
 ACTA DE CABILDO No. 24  
 FECHA: 10/12/2008

H. CONGRESO DEL ESTADO  
 DECRETO No. 146  
 FECHA: 4/12/2008

VALORES UNITARIOS DE CONSTRUCCION MODERNA  
 MUNICIPIO: EMPALME  
 ESTADO DE SONORA  
 AÑO 2008

TABLA DE VALORES UNITARIOS DE CONSTRUCCION												
Calidades	Antiguo						Industrial					
	E (Económico)		M (Medio)		S (Superior)		C (Corriente)		E (Económico)		S (Superior)	
<b>Elementos característicos:</b>	Alcoba, piedra, ó mixtos		Adobe, piedra, ladrillo ó mixtos		Adobe, piedra, ladrillo ó mixtos		Ladrillo, madera ó fierro		Ladrillo ó block		Ladrillo ó block con refuerzos de concreto armado	
<b>Estructura; Muros</b>	Alcoba, piedra, ó mixtos		Adobe, piedra, ladrillo ó mixtos		Adobe, piedra, ladrillo ó mixtos		Ladrillo, madera ó fierro		Ladrillo ó block		Ladrillo ó block con refuerzos de concreto armado	
<b>Columnas</b>	Alcoba, piedra, ó mixtos		Adobe, piedra, ladrillo ó mixtos		Adobe, piedra, ladrillo ó mixtos		Ladrillo, madera ó fierro		Ladrillo ó block		Ladrillo ó block con refuerzos de concreto armado	
<b>Techos y Entrepisos</b>	Vigas de madera y enlosado		Vigas de madera, enlosado ó enlosado		Enlosado sobre vigas de fierro ó sobre viguería de madera abundante		Vigas ó largueros de madera		Estructura de madera ó fierro en claros pequeños		Estructura de madera ó fierro en claros medianos ó grandes	
<b>Complementos; Azoteas</b>	Aplazado con mezcla, teja		Terrado y aplazado con mezcla ó tejas		Aplazado con mezcla ó teja		Lámina galvanizada, asbesto ó teja		Lámina galvanizada ó asbesto		Lámina galvanizada ó asbesto	
<b>Aplazados</b>	De mezcla c. yeso, mal terminado		De mezcla ó yeso		De mezcla ó yeso con motivos decorativos				Mezcla mal terminada ó sin aplazar		Mezcla ó yeso	
<b>Pisos</b>	De cemento pulido ó de ladrillo		Cemento, mosaico económico ó similar		De mosaico de buena calidad, piedra labrada ó losas de concreto		Ladrillo ó cemento		Cemento		Cemento pulido ó mosaico	
<b>Lambrines</b>	De cemento		De cemento ó mosaico		De mosaico de buena calidad, piedra labrada ó losas de concreto						Cemento pulido ó mosaico	
<b>Ventanería</b>	De madera de tipo económicos, algunas de ellos con rejas de fierro sencillo		De madera de mediana calidad, algunas con rejas de fierro		De madera de buena calidad con rejas decorativas de fierro forjado				Madera ó fierro, perfiles sencillos		Fierro en perfiles sencillos	
<b>Puertas</b>	De madera de tipo económico, entabladas ó similar		De madera de tipo medio, entabladas ó similar		De madera de buena calidad, entabladas ó similar				Sencillos de madera ó fierro		Madera ó fierro de tipo económico	
<b>Instalaciones; Sanitaria</b>	Muebles de baño económicos, fregadero de material pulido ó cemento ó similar		Muebles de baño de mediana calidad, fregadero de granito ó similar		Muebles de baño de buena calidad, fregadero porcelanizado ó de material forrado de esmalte ó similar		No hay ó mínima		Muebles de tipo económico		Muebles de tipo económico	
<b>Eléctrica</b>	Visible con placas de tipo económico		Oculta ó visible con placas de mediana calidad		Oculta ó visible con placas de buena calidad		Visible, mínima		Visible con placas de tipo económico		Visible con placas de tipo económico	
<b>Diversos</b>	Visible con placas de tipo económico		Oculta ó visible con placas de mediana calidad		Oculta ó visible con placas de buena calidad		Visible, mínima		Visible con placas de tipo económico		Visible con placas de tipo económico	
<b>Acabados; Exteriores</b>	Pintura a la cal de tipo económico		Pintura de mediana calidad, recubrimiento de piedra ó similar		Piedras labradas, trabajos ornamentales, pastas ó pintura de buena calidad		Muros aparentes ó pintura corriente		Pintura de tipo económico, sin pintar		Pintura de mediana calidad ó muros aparentes	
<b>Interiores</b>	Pintura a la cal de tipo económico		Pintura de mediana calidad		Pintura de buena calidad, falsos plafones		Muros aparentes ó pintura corriente		Pintura de tipo económico		Pintura de mediana calidad, algunos plafones	
<b>Estados de conservación</b>	Bueno	Regular	Malo	Bueno	Regular	Malo	Bueno	Regular	Malo	Bueno	Regular	Malo
<b>Valores Por M2 en pesos</b>	1228.88	1105.76	674.25	1486.86	1337.94	820.82	1495.76	1363.73	877.86	925.18	840.75	511.25

Nota: Las construcciones que no se ajustan a los elementos característicos que se describen en esta tabla se clasifican dentro del tipo, calidad y estado de conservación a que corresponde su valor por M2

H. AYUNTAMIENTO ACTA DE CABILDO NO. 24 FECHA: 10/12/2008  
 H. CONGRESO DEL ESTADO DE SONORA DECRETOS No. 146 FECHA: 9/10/2008  
 TABLA DE VALORES UNITARIOS DE CONSTRUCCION MUNICIPIO: EMPALME ESTADO DE SONORA AÑO 2008

VALORES CATASTRALES POR ZONAS Y CALLES	
ZONA	VALOR CATASTRAL
13A	\$ 15.50

NOTAS:  
 1. LOS VALORES ESTAN INDICADOS EN PESOS.  
 2. LOS VALORES CATASTRALES POR METRO CUADRADO APPLICABLES A LOS TERRENOS COMPREDIDOS EN EL AREA DE CADA ZONA SE INDICAN EN EL RECLAMADOR QUE ARRIBO.  
 3. LOS VALORES NOTADOS POR CALLE SE APLICARAN DIRECTO A LOS PRECIOS CON-FRENTE A LOS MISMOS.

H. AYUNTAMIENTO ACTA CABILDO NO. 63 FECHA: 10/12/2008

H. CONGRESO DEL ESTADO DE SONORA DECRETOS No. 146 FECHA: 9/10/2008

TABLA DE VALORES UNITARIOS DE SUELO MUNICIPIO: CABORCA, SONORA POBLACION: CUE EL EJEMPLO, Región Catastral: 13 ESTADO DE SONORA ESCALA: 7600 AÑO 2008

VALORES CATASTRALES POR ZONAS Y CALLES	
ZONA	VALOR CATASTRAL
14A	\$ 15.00

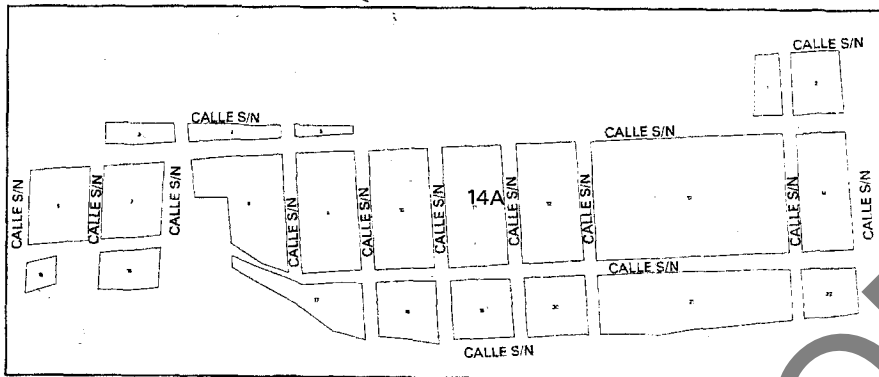

- NOTAS:
1. LOS VALORES ESTAN INDICADOS EN PESOS.
  2. LOS VALORES CATASTRALES POR METRO CUADRADO APLICABLES A LOS TERRENOS COMPRENDIDOS EN EL AREA DE CADA ZONA SE INDICAN EN EL RECUADRO QUE APARECE.
  3. LOS VALORES ANOTADOS POR CALLE SE APLICARAN DIRECTO A LOS PRECIOS SIN PRETENTE A LOS MISMOS.



H. AYUNTAMIENTO DE CABORCA, SONORA. SECRETARIO: [Signature]

H. CONGRESO DEL ESTADO DE SONORA. DIP. SECRETARIO: [Signature]

H. CONGRESO DEL ESTADO DE SONORA. TABLA DE VALORES UNITARIOS DE SUELO. MUNICIPIO: CABORCA, SONORA. POBLACION: CUE URES CABORCA, Región Catastral: 14. ESTADO DE SONORA. ESCALA: 3000. AÑO 2008.

POBLACION	VALOR
COL AEROPUERTO MANJARREZ, REG- 12	\$ 52.00
CUE LA RETRANCA, REG- 24	\$ 26.00
CUE EL DIAMANTE, REG- 25	\$ 26.00
CUE LA TORRENTERA, REG- 26	\$ 15.60
CUE JUAN G CABRAL, REG- 27	\$ 15.60
CUE LAGUNA PRIETA, REG- 29	\$ 15.60
CUE LAGUNA PRIETA II, REG- 30	\$ 15.60
CUE ESCUADRON 201, REG- 31	\$ 15.60
CUE DURANGO, REG- 33	\$ 15.60
CUE DURANGO II, REG- 20	\$ 15.60
CUE VILLA CENTAURO DEL NORTE, REG- 38	\$ 15.60
CUE VICENTE LOMBARDO TOLEDANO, REG- 48	\$ 15.60
CUE FRONTERAS, REG- 54	\$ 20.80
CUE ORIBE DE ALBA, REG- 55	\$ 41.60
CUE LA URES, REG- 56	\$ 15.60
CUE SAN ISIDRO, REG- 57	\$ 20.80
PLAYA PALOMA, REG- 58	\$ 208.00
CUE FADIA, REG. 59	\$ 200.00

- NOTAS:
1. LOS VALORES ESTAN INDICADOS EN PESOS.
  2. LOS VALORES CATASTRALES POR METRO CUADRADO APLICABLES A LOS TERRENOS COMPRENDIDOS EN EL AREA DE CADA ZONA SE INDICAN EN EL RECUADRO QUE APARECE.
  3. LOS VALORES ANOTADOS POR CALLE SE APLICARAN DIRECTO A LOS PRECIOS SIN PRETENTE A LOS MISMOS.

H. AYUNTAMIENTO DE CABORCA, SONORA. SECRETARIO: [Signature]

H. CONGRESO DEL ESTADO DE SONORA. DIP. SECRETARIO: [Signature]

H. CONGRESO DEL ESTADO DE SONORA. TABLA DE VALORES UNITARIOS DE SUELO. MUNICIPIO: CABORCA, SONORA. ESTADO DE SONORA. AÑO 2008.

VALORES CATASTRALES POR ZONAS Y CALLES

ZONA VALOR CATASTRAL

53A \$ 15.50

NOTAS:  
 1. LOS VALORES ESTAN INDICADOS EN PESOS.  
 2. LOS VALORES CATASTRALES POR METRO CUADRADO APPLICABLES A LOS TERRENOS COMPRENDIDOS EN EL AREA DE CADA ZONA SE INDICAN EN EL REGISTRO QUE ANTERES.  
 3. LOS VALORES ANOTADOS POR CALLES SE APLICARAN DIRECTO A LOS PRECIOS CON FRENTE A LOS MISMOS.

H. AYUNTAMIENTO  
 REG. CABILDOS 6316  
 H. CONGRESO DEL ESTADO  
 TABLA DE VALORES UNITARIOS DE SUELO  
 MUNICIPIO: CABORCA, SONORA  
 POBLACION: CUE MANUEL M DIEGUEZ, Region Catastral: E3  
 ESTADO DE SONORA ESCALA: 3000 AÑO 2008

DECRETO No. 196 FECHA: 9/10/2008 DE SONORA

SECRETARIO: DIP. PRESIDENTE: DIP. SECRETARIO: DIP. SECRETARIO:

VALORES CATASTRALES POR ZONAS Y CALLES

ZONA VALOR CATASTRAL

15A \$ 12.20

NOTAS:  
 1. LOS VALORES ESTAN INDICADOS EN PESOS.  
 2. LOS VALORES CATASTRALES POR METRO CUADRADO APPLICABLES A LOS TERRENOS COMPRENDIDOS EN EL AREA DE CADA ZONA SE INDICAN EN EL REGISTRO QUE ANTERES.  
 3. LOS VALORES ANOTADOS POR CALLES SE APLICARAN DIRECTO A LOS PRECIOS CON FRENTE A LOS MISMOS.

H. AYUNTAMIENTO  
 REG. CABILDOS 6316  
 H. CONGRESO DEL ESTADO  
 TABLA DE VALORES UNITARIOS DE SUELO  
 MUNICIPIO: CABORCA, SONORA  
 POBLACION: CUE SANTA EDUWIGES, Region Catastral: 15  
 ESTADO DE SONORA ESCALA: 3000 AÑO 2008

DECRETO No. 196 FECHA: 9/10/2008 DE SONORA

SECRETARIO: DIP. PRESIDENTE: DIP. SECRETARIO: DIP. SECRETARIO:

VALORES CATASTRALES POR ZONAS Y CALLES	
ZONA	VALOR CATASTRAL
54	\$ 15.00

**NOTAS:**  
 1. LOS VALORES ESTAN INDICADOS EN PESOS.  
 2. LOS VALORES CATASTRALES POR METRO CUADRADO APLICABLES A LOS TERRENIOS COMPRENDIDOS EN EL AREA DE CADA ZONA SE INDICAN EN EL RECUADRO QUE APARECE.  
 3. LOS VALORES ASIGNADOS POR CALLE SE APLICARAN DIRECTO A LOS PREDIOS CON FRENTE A LOS MISMOS.

H. AYUNTAMIENTO DE CABORCA ACTA CABILDADA No. 63 FECHA: 12 SEP 2008 SECRETARIO:	H. CONGRESO DEL ESTADO DE SONORA DECRETOS No. 146 FECHA: 01/10/2008 DIP. PRESIDENTE: [Signature] DIP. SECRETARIO: [Signature]	TABLA DE VALORES UNITARIOS DE SUELO MUNICIPIO: CABORCA, SONORA POBLACION: CUE SANTA SILVIA, Región Catastral: 16 ESTADO DE SONORA ESCALA: 5000 AÑO 2008
--	---	---

VALORES CATASTRALES POR ZONAS Y CALLES	
ZONA	VALOR CATASTRAL
52A	\$ 15.00

**NOTAS:**  
 1. LOS VALORES ESTAN INDICADOS EN PESOS.  
 2. LOS VALORES CATASTRALES POR METRO CUADRADO APLICABLES A LOS TERRENIOS COMPRENDIDOS EN EL AREA DE CADA ZONA SE INDICAN EN EL RECUADRO QUE APARECE.  
 3. LOS VALORES ASIGNADOS POR CALLE SE APLICARAN DIRECTO A LOS PREDIOS CON FRENTE A LOS MISMOS.

H. AYUNTAMIENTO DE CABORCA ACTA CABILDADA No. 63 FECHA: 12 SEP 2008 SECRETARIO:	H. CONGRESO DEL ESTADO DE SONORA DECRETOS No. 146 FECHA: 01/10/2008 DIP. PRESIDENTE: [Signature] DIP. SECRETARIO: [Signature]	TABLA DE VALORES UNITARIOS DE SUELO MUNICIPIO: CABORCA, SONORA POBLACION: CUE J M PINO SUAREZ, Región Catastral: 52 ESTADO DE SONORA ESCALA: 4000 AÑO 2008
--	---	--



VALORES CATASTRALES POR ZONAS Y CALLES	
ZONA	VALOR CATASTRAL
5A	4.15.80

NOTAS:  
 1. LOS VALORES ESTAN INDICADOS EN PESOS.  
 2. LOS VALORES CATASTRALES POR METRO CUADRADO APLICABLES A LOS TERRENOS COMPRENDIDOS EN EL AREA DE CADA ZONA SE INDICAN EN EL RECUADRO QUE ANTERE.  
 3. LOS VALORES ANOTADOS POR CALLE SE APLICARAN DIRECTO A LOS PEDIOS CON FRENTE A LOS MISMO.

H. AYUNTAMIENTO DE CABORCA		H. CONGRESO DEL ESTADO		TABLA DE VALORES UNITARIOS DE SUELO	
ACTA CABILDADA No. 63	FECHA: 12/SEP/2008	DECRETO No. 196	FECHA: 9/10/2008	CONGRESO DEL ESTADO DE SONORA	MUNICIPIO: CABORCA, SONORA
PRESIDENTE	SECRETARIO	DIP. PRESIDENTE	DIP. SECRETARIO	DIP. SECRETARIO	POBLACION: CUE EL SAUCITO, Región Catastral: 51
				ESTADO DE SONORA	ESCALA: 1:2000 AÑO 2008

VALORES CATASTRALES POR ZONAS Y CALLES	
ZONA	VALOR CATASTRAL
17A	4.15.80

  

NOTAS:  
 1. LOS VALORES ESTAN INDICADOS EN PESOS.  
 2. LOS VALORES CATASTRALES POR METRO CUADRADO APLICABLES A LOS TERRENOS COMPRENDIDOS EN EL AREA DE CADA ZONA SE INDICAN EN EL RECUADRO QUE ANTERE.  
 3. LOS VALORES ANOTADOS POR CALLE SE APLICARAN DIRECTO A LOS PEDIOS CON FRENTE A LOS MISMO.

H. AYUNTAMIENTO DE CABORCA		H. CONGRESO DEL ESTADO		TABLA DE VALORES UNITARIOS DE SUELO	
ACTA CABILDADA No. 63	FECHA: 12/SEP/2008	DECRETO No. 196	FECHA: 9/10/2008	CONGRESO DEL ESTADO DE SONORA	MUNICIPIO: CABORCA, SONORA
PRESIDENTE	SECRETARIO	DIP. PRESIDENTE	DIP. SECRETARIO	DIP. SECRETARIO	POBLACION: CUE LA PRIMAVERA, Región Catastral: 17
				ESTADO DE SONORA	ESCALA: 1:5000 AÑO 2008

VALORES CATASTRALES POR ZONAS Y CALLES	
ZONA	VALOR CATASTRAL
18A	1.15.80

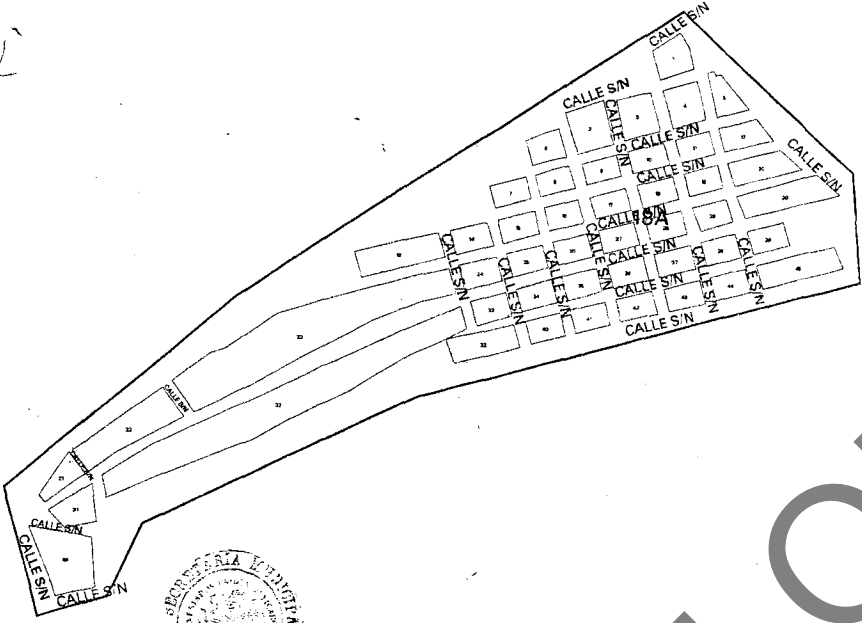

NOTAS:  
 1. LOS VALORES ESTAN INDICADOS EN PESOS.  
 2. LOS VALORES CATASTRALES POR METRO CUADRADO APLICABLES A LOS TERRENOS COMPRENDIDOS EN EL AREA DE CADA ZONA SE INDICAN EN EL RECUADRO QUE APARECE.  
 3. LOS VALORES ANOTADOS POR CALLE SE APLICARAN DIRECTO A LOS PREDIOS CON PREVEA LOS MISAMOS.

GOBIERNO DEL ESTADO DE SONORA  
 H. CONGRESO DEL ESTADO DE SONORA

H. AYUNTAMIENTO DE CABORCA  
 SECRETARIO: [Signature]  
 DIP. PRESIDENTE: [Signature]

H. CONGRESO DEL ESTADO DE SONORA  
 SECRETARIO: [Signature]  
 DIP. PRESIDENTE: [Signature]  
 DIP. SECRETARIO: [Signature]

TABLA DE VALORES UNITARIOS DE SUELO  
 MUNICIPIO: CABORCA, SONORA.  
 POBLACION: CUE 10 DE ABRIL. Región Catastral: 18  
 ESTADO DE SONORA ESCALA: 3000 AÑO 2008

VALORES CATASTRALES POR ZONAS Y CALLES	
ZONA	VALOR CATASTRAL
50A	1.15.80

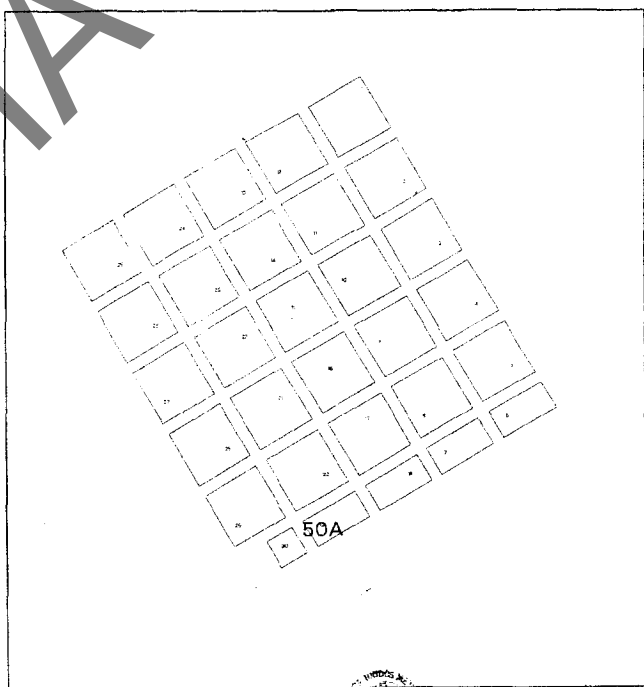

NOTAS:  
 1. LOS VALORES ESTAN INDICADOS EN PESOS.  
 2. LOS VALORES CATASTRALES POR METRO CUADRADO APLICABLES A LOS TERRENOS COMPRENDIDOS EN EL AREA DE CADA ZONA SE INDICAN EN EL RECUADRO QUE APARECE.  
 3. LOS VALORES ANOTADOS POR CALLE SE APLICARAN DIRECTO A LOS PREDIOS CON PREVEA LOS MISAMOS.

H. AYUNTAMIENTO DE CABORCA  
 SECRETARIO: [Signature]  
 DIP. PRESIDENTE: [Signature]

H. CONGRESO DEL ESTADO DE SONORA  
 SECRETARIO: [Signature]  
 DIP. PRESIDENTE: [Signature]  
 DIP. SECRETARIO: [Signature]

TABLA DE VALORES UNITARIOS DE SUELO  
 MUNICIPIO: CABORCA, SONORA.  
 POBLACION: CUE EL BAJIC. Región Catastral: 50  
 ESTADO DE SONORA ESCALA: A. 6000 AÑO 2008

VALORES CATASTRALES POR ZONAS Y CALLES	
ZONA	VALOR CATASTRAL
49A	\$ 208.00

NOTAS:  
 1- LOS VALORES ESTAN INDICADOS EN PESOS.  
 2- LOS VALORES CATASTRALES POR METRO CUADRADO APLICABLES A LOS TERRENOS COMPRENDIDOS EN EL AREA DE CADA ZONA SE INDICAN EN EL RECUADRO QUE APARECE.  
 3- LOS VALORES ANOTADOS POR CALLES SE APLICARAN DIRECTAMENTE EN FRENTE A LOS MISMOS.

H. AYUNTAMIENTO M. AYUNTAMIENTO  
 SECRETARIO: [Signature] PRESIDENTE: [Signature] DIP. SECRETARIO: [Signature] DIP. SECRETARIO: [Signature]

H. CONGRESO DEL ESTADO TABLA DE VALORES UNITARIOS DE SUELO  
 MUNICIPIO: CABORCA, SONORA  
 POBLACION: LAS DUNAS SANTO TOMAS, Región Catastral: 49  
 ESTADO DE SONORA ESCALA: 9000 AÑO 2008

VALORES CATASTRALES POR ZONAS Y CALLES	
ZONA	VALOR CATASTRAL
19A	\$ 16.80

NOTAS:  
 1- LOS VALORES ESTAN INDICADOS EN PESOS.  
 2- LOS VALORES CATASTRALES POR METRO CUADRADO APLICABLES A LOS TERRENOS COMPRENDIDOS EN EL AREA DE CADA ZONA SE INDICAN EN EL RECUADRO QUE APARECE.  
 3- LOS VALORES ANOTADOS POR CALLES SE APLICARAN DIRECTAMENTE EN FRENTE A LOS MISMOS.

H. AYUNTAMIENTO M. AYUNTAMIENTO  
 SECRETARIO: [Signature] PRESIDENTE: [Signature] DIP. SECRETARIO: [Signature] DIP. SECRETARIO: [Signature]

H. CONGRESO DEL ESTADO M. CONGRESO DEL ESTADO TABLA DE VALORES UNITARIOS DE SUELO  
 MUNICIPIO: CABORCA, SONORA  
 POBLACION: CUE GRAL JUAN ALVAREZ, Región Catastral: 19  
 ESTADO DE SONORA ESCALA: 6000 AÑO 2008

VALORES CATASTRALES POR ZONAS Y CALLES	
ZONA	VALOR CATASTRAL
21A	\$ 20.80

NOTAS:  
 1. LOS VALORES ESTAN INDICADOS EN PESOS.  
 2. LOS VALORES CATASTRALES POR METRO CUADRADO APLICABLES A LOS TERRENOS COMPRENDIDOS EN EL AREA DE CADA ZONA SE INDICAN EN EL RECUADRO QUE APARECE.  
 3. LOS VALORES ANOTADOS POR CALLE SE APLICAN DIRECTO A LOS FRENTES CON FRENTE A LOS MISMOS.

H. AYUNTAMIENTO DE CABORCA  
 SECRETARIO: [Signature]

H. CONGRESO DEL ESTADO DE SONORA  
 DECRETADO No. 146 FECHA: 11/10/2008  
 SECRETARIO: [Signature]

TABLA DE VALORES UNITARIOS DE SUELO  
 MUNICIPIO: CABORCA, SONORA  
 POBLACION: CUE TRINIDAD SALOMON QUI, Region Catastral: 21  
 ESTADO DE SONORA ESCALA: 3000 AÑO 2008

VALORES CATASTRALES POR ZONAS Y CALLES	
ZONA	VALOR CATASTRAL
47A	\$ 15.80

NOTAS:  
 1. LOS VALORES ESTAN INDICADOS EN PESOS.  
 2. LOS VALORES CATASTRALES POR METRO CUADRADO APLICABLES A LOS TERRENOS COMPRENDIDOS EN EL AREA DE CADA ZONA SE INDICAN EN EL RECUADRO QUE APARECE.  
 3. LOS VALORES ANOTADOS POR CALLE SE APLICAN DIRECTO A LOS FRENTES CON FRENTE A LOS MISMOS.

H. AYUNTAMIENTO DE CABORCA  
 SECRETARIO: [Signature]

H. CONGRESO DEL ESTADO DE SONORA  
 DECRETADO No. 146 FECHA: 11/10/2008  
 SECRETARIO: [Signature]

TABLA DE VALORES UNITARIOS DE SUELO  
 MUNICIPIO: CABORCA, SONORA  
 POBLACION: CUE PROVIDENCIA, Region Catastral: 47  
 ESTADO DE SONORA ESCALA: 3000 AÑO 2008

VALORES CATASTRALES POR ZONAS Y CALLES	
ZONA	VALOR CATASTRAL
46A	\$ 15.50

NOTAS:  
 1. LOS VALORES ESTAN INDICADOS EN PESOS.  
 2. LOS VALORES CATASTRALES POR METRO CUADRADO APLICABLES A LOS TERRENOS COMPRENDIDOS EN EL AREA DE CADA ZONA SE INDICAN EN EL RECUADRO QUE ANTERIORE.  
 3. LOS VALORES ANOTADOS POR CALLE SE APLICARAN DIRECTO A LOS PREDIOS CON FRENTE A LOS MISMOS.

H. CONGRESO DEL ESTADO  
 TABLA DE VALORES UNITARIOS DE SUELO  
 MUNICIPIO: CABORCA, SONORA  
 POBLACION: CUE RIC ESCONDIDO, Región Catastral: 46  
 ESTADO DE SONORA  
 ESCALA: 6000 AÑO 2008

SECRETARIO: [Signature] DIP. PRESIDENTE: [Signature] DIP. SECRETARIO: [Signature]

VALORES CATASTRALES POR ZONAS Y CALLES	
ZONA	VALOR CATASTRAL
22A	\$ 52.00

NOTAS:  
 1. LOS VALORES ESTAN INDICADOS EN PESOS.  
 2. LOS VALORES CATASTRALES POR METRO CUADRADO APLICABLES A LOS TERRENOS COMPRENDIDOS EN EL AREA DE CADA ZONA SE INDICAN EN EL RECUADRO QUE ANTERIORE.  
 3. LOS VALORES ANOTADOS POR CALLE SE APLICARAN DIRECTO A LOS PREDIOS CON FRENTE A LOS MISMOS.

H. CONGRESO DEL ESTADO  
 TABLA DE VALORES UNITARIOS DE SUELO  
 MUNICIPIO: CABORCA, SONORA  
 POBLACION: PLUTARCO ELIAS CALLES, Región Catastral: 22  
 ESTADO DE SONORA  
 ESCALA: 3000 AÑO 2008

SECRETARIO: [Signature] DIP. PRESIDENTE: [Signature] DIP. SECRETARIO: [Signature]

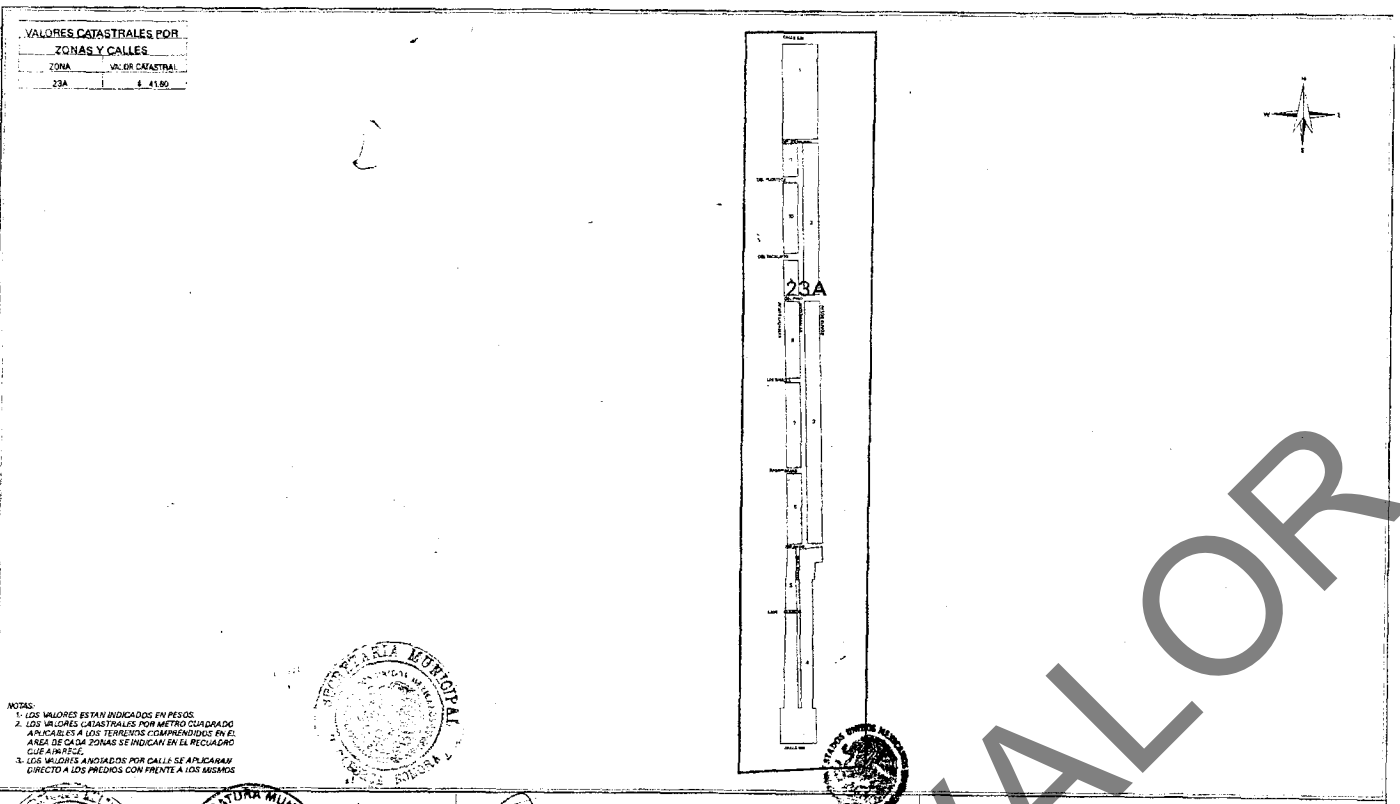

H. AYUNTAMIENTO MUNICIPAL DE CABORCA, SONORA  
 H. CONGRESO DEL ESTADO DE SONORA  
 TABLA DE VALORES UNITARIOS DE SUELO  
 MUNICIPIO: CABORCA, SONORA  
 POBLACION: POBLADO SAN FELIPE, Región Catastral: 23  
 ESTADO DE SONORA ESCALA: 10000 AÑO 2008

SECRETARIO: [Signature] DIP. PRESIDENTE: [Signature] DIP. SECRETARIO: [Signature]

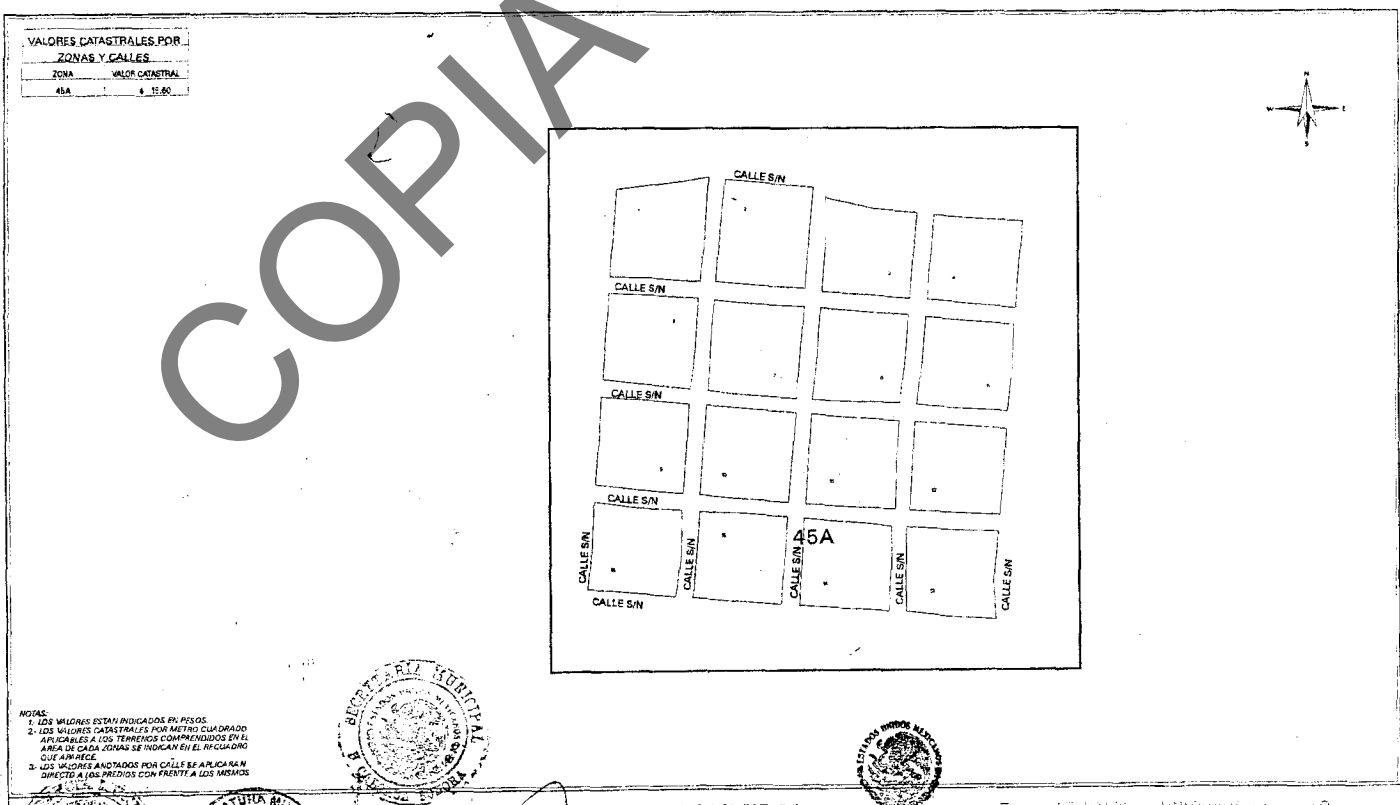

H. AYUNTAMIENTO MUNICIPAL DE CABORCA, SONORA  
 H. CONGRESO DEL ESTADO DE SONORA  
 TABLA DE VALORES UNITARIOS DE SUELO  
 MUNICIPIO: CABORCA, SONORA  
 POBLACION: CUE LA SIERRITA, Región Catastral: 45  
 ESTADO DE SONORA ESCALA: 4000 AÑO 2008

SECRETARIO: [Signature] DIP. PRESIDENTE: [Signature] DIP. SECRETARIO: [Signature]

VALORES CATASTRALES POR ZONAS Y CALLES	
ZONA	VALOR CATASTRAL
44A	\$ 19.50

NOTAS:  
 1. LOS VALORES ESTAN INDICADOS EN PESOS  
 2. LOS VALORES CATASTRALES POR METRO CUADRADO APLICABLES A LOS TERRENIOS COMPRENDIDOS EN EL AREA DE CADA ZONA SE INDICAN EN EL RECUADRO QUE APARECE  
 3. LOS VALORES APLICADOS POR CALLE SE APLICARAN DIRECTO A LOS PREDIOS CON FRENTE A LOS MISMOS

H. CONGRESO DEL ESTADO DE SONORA  
 TABLA DE VALORES UNITARIOS DE SUELO  
 MUNICIPIO: CABORCA, SONORA  
 POBLACION: CUE LA ALMITA, Región Catastral: 44  
 ESTADO DE SONORA ESCALA: 3000 AÑO 2008

VALORES CATASTRALES POR ZONAS Y CALLES	
ZONA	VALOR CATASTRAL
28A	\$ 52.00

NOTAS:  
 1. LOS VALORES ESTAN INDICADOS EN PESOS  
 2. LOS VALORES CATASTRALES POR METRO CUADRADO APLICABLES A LOS TERRENIOS COMPRENDIDOS EN EL AREA DE CADA ZONA SE INDICAN EN EL RECUADRO QUE APARECE  
 3. LOS VALORES APLICADOS POR CALLE SE APLICARAN DIRECTO A LOS PREDIOS CON FRENTE A LOS MISMOS

H. CONGRESO DEL ESTADO DE SONORA  
 TABLA DE VALORES UNITARIOS DE SUELO  
 MUNICIPIO: CABORCA, SONORA  
 POBLACION: CUE EL COYOTE, Región Catastral: 28  
 ESTADO DE SONORA ESCALA: 6000 AÑO 2008

VALORES CATASTRALES POR ZONAS Y CALLES	
ZONA	VALOR CATASTRAL
32A	\$ 15.00

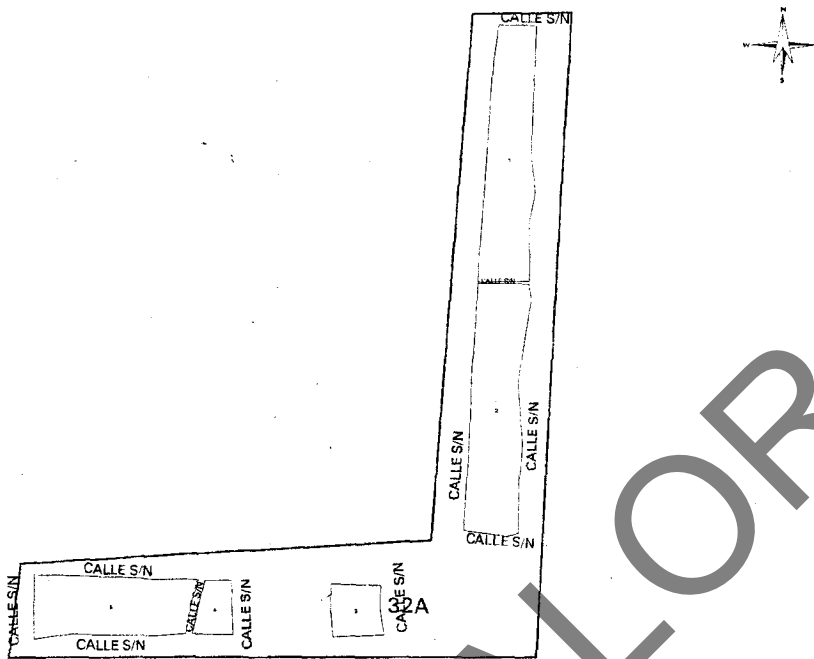

NOTAS:  
 1- LOS VALORES ESTAN INDICADOS EN PESOS.  
 2- LOS VALORES CATASTRALES POR METRO CUADRADO APLICABLES A LOS TERRENOS COMPRENDIDOS EN EL AREA DE CADA ZONA SE INDICAN EN EL REGLADOR QUE AMPLIE.  
 3- LOS VALORES ANOTADOS POR CALLE SE APLICARAN DIRECTO A LOS PREDIOS CON FRENTE A LOS MISMOS.

H. CONGRESO DEL ESTADO DE SONORA

DECRETO No. 146 FECHA: 4/10/2008

ACTA CABILDA No. 37

SECRETARIO: [Signature]

DIP. PRESIDENTE: [Signature]

DIP. SECRETARIO: [Signature]

ACTA CABILDA No. 37

SECRETARIO: [Signature]

DIP. PRESIDENTE: [Signature]

DIP. SECRETARIO: [Signature]

ACTA CABILDA No. 37

SECRETARIO: [Signature]

DIP. PRESIDENTE: [Signature]

DIP. SECRETARIO: [Signature]

TABLA DE VALORES UNITARIOS DE SUELO	
MUNICIPIO: CABORCA, SONORA	ESCALA: 3000
POBLACION: CUE EL CERRO HERRADURA, Región Catastral: 32	AÑO 2008
ESTADO DE SONORA	

VALORES CATASTRALES POR ZONAS Y CALLES	
ZONA	VALOR CATASTRAL
43A	\$ 25.00

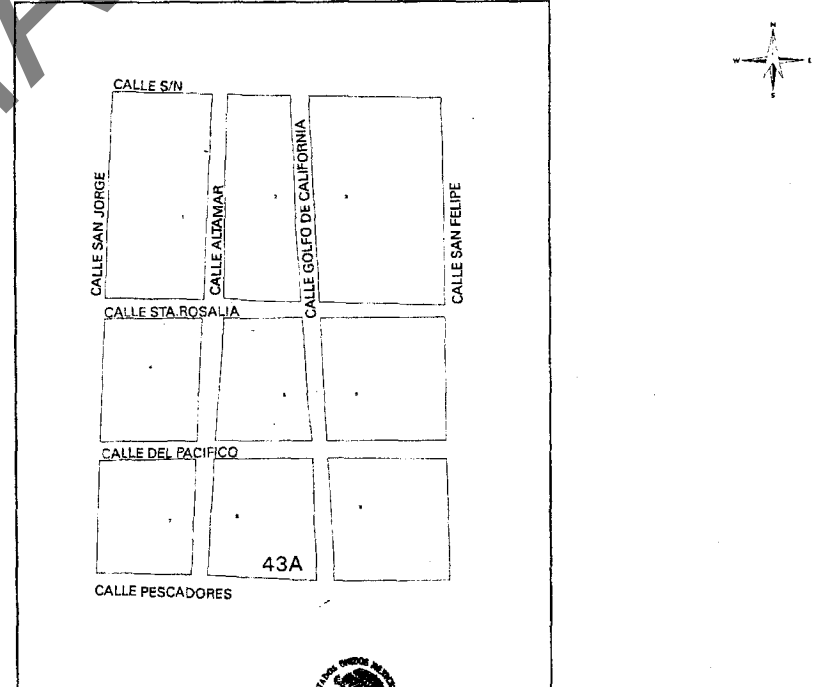

NOTAS:  
 1- LOS VALORES ESTAN INDICADOS EN PESOS.  
 2- LOS VALORES CATASTRALES POR METRO CUADRADO APLICABLES A LOS TERRENOS COMPRENDIDOS EN EL AREA DE CADA ZONA SE INDICAN EN EL REGLADOR QUE AMPLIE.  
 3- LOS VALORES ANOTADOS POR CALLE SE APLICARAN DIRECTO A LOS PREDIOS CON FRENTE A LOS MISMOS.

H. CONGRESO DEL ESTADO DE SONORA

DECRETO No. 146 FECHA: 4/10/2008

ACTA CABILDA No. 37

SECRETARIO: [Signature]

DIP. PRESIDENTE: [Signature]

DIP. SECRETARIO: [Signature]

ACTA CABILDA No. 37

SECRETARIO: [Signature]

DIP. PRESIDENTE: [Signature]

DIP. SECRETARIO: [Signature]

ACTA CABILDA No. 37

SECRETARIO: [Signature]

DIP. PRESIDENTE: [Signature]

DIP. SECRETARIO: [Signature]

TABLA DE VALORES UNITARIOS DE SUELO	
MUNICIPIO: CABORCA, SONORA	ESCALA: 3000
POBLACION: CUE LOS DORADOS DE VILLA, Región Catastral: 43	AÑO 2008
ESTADO DE SONORA	



VALORES CATASTRALES POR ZONAS Y CALLES	
ZONA	VALOR CATASTRAL
41A	6.41.90

NOTAS:  
 1. LOS VALORES ESTAN INDICADOS EN PESOS.  
 2. LOS VALORES CATASTRALES POR METRO CUADRADO APLICABLES A LOS TERRENOS COMPARTIDOS EN EL AREA DE CADA ZONA SE INDICAN EN EL RECIPIENTE QUE ANTES.  
 3. LOS VALORES ANOTADOS POR CALLE SE APLICAN DIRECTO A LOS PREDIOS CON FRENTE A LAS MISMAS.

H. CONGRESO DEL ESTADO DE SONORA  
 TABLA DE VALORES UNITARIOS DE SUELO  
 MUNICIPIO: CATORCA, SONORA  
 POBLACION: CUE RODOLFO CAMPODONICO. Region Catastral: 41  
 ESTADO DE SONORA ESCALA: 5000 AÑO 2008

DECRETO No. 145 FECHA: 9/12/2008  
 SECRETARIO: [Signature] DIP. PRESIDENTE: [Signature] DIP. SECRETARIO: [Signature]

VALORES CATASTRALES POR ZONAS Y CALLES	
ZONA	VALOR CATASTRAL
34A	6.12.80

NOTAS:  
 1. LOS VALORES ESTAN INDICADOS EN PESOS.  
 2. LOS VALORES CATASTRALES POR METRO CUADRADO APLICABLES A LOS TERRENOS COMPARTIDOS EN EL AREA DE CADA ZONA SE INDICAN EN EL RECIPIENTE QUE ANTES.  
 3. LOS VALORES ANOTADOS POR CALLE SE APLICAN DIRECTO A LOS PREDIOS CON FRENTE A LAS MISMAS.

H. CONGRESO DEL ESTADO DE SONORA  
 TABLA DE VALORES UNITARIOS DE SUELO  
 MUNICIPIO: CATORCA, SONORA  
 POBLACION: CUE JOSEFA O DE DOMINGUEZ. Region Catastral: 34  
 ESTADO DE SONORA ESCALA: 4000 AÑO 2008

DECRETO No. 145 FECHA: 9/12/2008  
 SECRETARIO: [Signature] DIP. PRESIDENTE: [Signature] DIP. SECRETARIO: [Signature]

COPIA SIN VALOR

VALORES CATASTRALES POR ZONAS Y CALLES	
ZONA	VALOR CATASTRAL
35A	€ 20.80

NOTAS:  
 1. LOS VALORES ESTAN INDICADOS EN PESOS  
 2. LOS VALORES CATASTRALES POR METRO CUADRADO APPLICABLES A LOS TERRENDOS COMPRENDIDOS EN EL AREA DE CADA ZONA SE INDICAN EN EL RECLAMACION QUE SE ENVIÓ  
 3. LOS VALORES ANOTADOS POR CALLE SE APLICARAN DIRECTO A LOS PREDIOS CON FRENTE A LOS ANOTADOS

H. CONGRESO DEL ESTADO  
 DEPARTAMENTO No. 196 FECHA: 9/10/2008  
 SECRETARIO: [Signature] DIP. PRESIDENTE: [Signature] DIP. SECRETARIO: [Signature]

ESTADO DE SONORA  
 TABLA DE VALORES UNITARIOS DE SUELO  
 MUNICIPIO: CABORCA, SONORA  
 POBLACION: CUE JOSE MARIA MORELOS, Región Catastral: 35  
 ESCALA: 4000 AÑO 2008

VALORES CATASTRALES POR ZONAS Y CALLES	
ZONA	VALOR CATASTRAL
42A	€ 15.80

NOTAS:  
 1. LOS VALORES ESTAN INDICADOS EN PESOS  
 2. LOS VALORES CATASTRALES POR METRO CUADRADO APPLICABLES A LOS TERRENDOS COMPRENDIDOS EN EL AREA DE CADA ZONA SE INDICAN EN EL RECLAMACION QUE SE ENVIÓ  
 3. LOS VALORES ANOTADOS POR CALLE SE APLICARAN DIRECTO A LOS PREDIOS CON FRENTE A LOS ANOTADOS

H. CONGRESO DEL ESTADO  
 DEPARTAMENTO No. 196 FECHA: 9/10/2008  
 SECRETARIO: [Signature] DIP. PRESIDENTE: [Signature] DIP. SECRETARIO: [Signature]

ESTADO DE SONORA  
 TABLA DE VALORES UNITARIOS DE SUELO  
 MUNICIPIO: CABORCA, SONORA  
 POBLACION: CUE 21 DE MARZO II, Región Catastral: 42  
 ESCALA: 3000 AÑO 2008

VALORES CATASTRALES POR ZONAS Y CALLES	
ZONA	VALOR CATASTRAL
40A	€ 3120

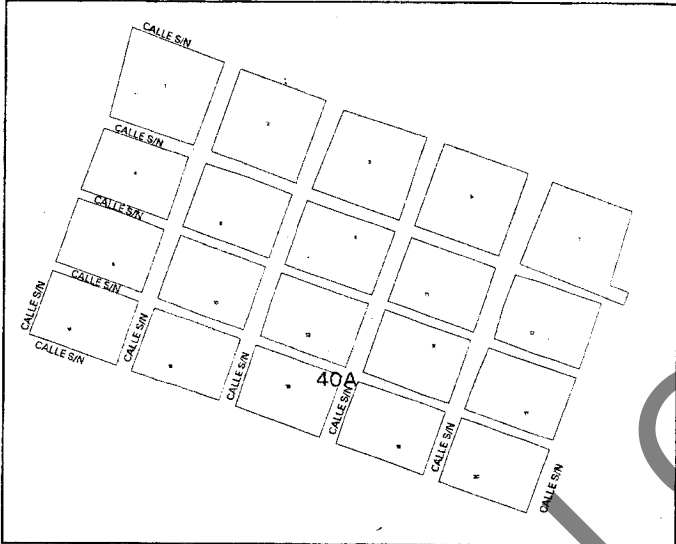

NOTAS:  
 1.- LOS VALORES ESTAN INDICADOS EN PESOS  
 2.- LOS VALORES CATASTRALES POR METRO CUADRADO SON CABLES A LOS TERRENOS COMPRENDIDOS EN EL AREA DE CADA ZONA SE INDICAN EN EL RECUADRO QUE APARECE  
 3.- LOS VALORES NOTADOS POR CALLE SE APLICARAN DIRECTO A LOS PREDIOS CON FRENTE A LOS MISMOS

H. CONGRESO DEL ESTADO DE SONORA TABLA DE VALORES UNITARIOS DE SUELO

DECRETO No. 416 FECHA: 9/10/2008 MUNICIPIO: CABORCA, SONORA

POBLACION: CUE JESUS GARCIA. Region Catastral: 40

ESTADO DE SONORA ESCALA: 4000 AÑO 2008

ACTA CABILDO No. 637 SECRETARIO: [Signature] DIP. PRESIDENTE: [Signature] DIP. SECRETARIO: [Signature]

VALORES CATASTRALES POR ZONAS Y CALLES	
ZONA	VALOR CATASTRAL
36A	€ 2390

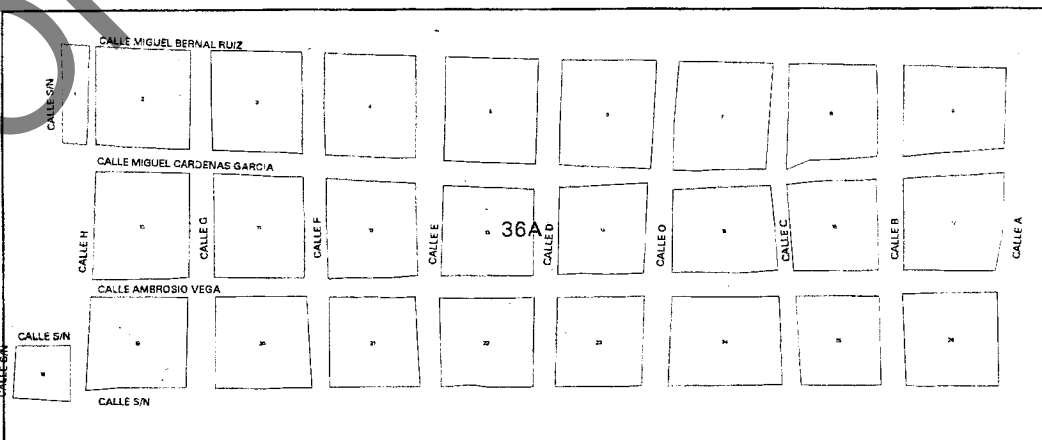

NOTAS:  
 1.- LOS VALORES ESTAN INDICADOS EN PESOS  
 2.- LOS VALORES CATASTRALES POR METRO CUADRADO SON CABLES A LOS TERRENOS COMPRENDIDOS EN EL AREA DE CADA ZONA SE INDICAN EN EL RECUADRO QUE APARECE  
 3.- LOS VALORES NOTADOS POR CALLE SE APLICARAN DIRECTO A LOS PREDIOS CON FRENTE A LOS MISMOS

H. CONGRESO DEL ESTADO DE SONORA TABLA DE VALORES UNITARIOS DE SUELO

DECRETO No. 416 FECHA: 9/10/2008 MUNICIPIO: CABORCA, SONORA

POBLACION: CUE GRAL ALVARO OBREGON. Region Catastral: 36

ESTADO DE SONORA ESCALA: 4000 AÑO 2008

ACTA CABILDO No. 637 SECRETARIO: [Signature] DIP. PRESIDENTE: [Signature] DIP. SECRETARIO: [Signature]

VALORES CATASTRALES POR ZONAS Y CALLES	
ZONA	VALOR CATASTRAL
37A	5.15.00

NOTAS:  
 1. LOS VALORES ESTAN INDICADOS EN PESOS.  
 2. LOS VALORES CATASTRALES POR METRO CUADRADO APLICABLES A LOS TERRENOS COMPRENDIDOS EN EL AREA DE CADA ZONA SE INDICAN EN EL RECLAMADO QUE APARECE.  
 3. LOS VALORES ANOTADOS POR CALLE SE APLICARAN DIRECTO A LOS PRECIOS CON FRETE A LOS MISMOS.

H. CONGRESO DEL ESTADO DE SONORA  
 TABLA DE VALORES UNITARIOS DE SUELO  
 MUNICIPIO: CABORCA, SONORA  
 POBLACION: CUE HEROES DE NACAZARI, Region Catastral: 37  
 ESTADO DE SONORA ESCALA: 3000 AÑO 2008

SECRETARIO: [Signature] DIP. SECRETARIO: [Signature]

VALORES CATASTRALES POR ZONAS Y CALLES	
ZONA	VALOR CATASTRAL
39A	4.15.00

NOTAS:  
 1. LOS VALORES ESTAN INDICADOS EN PESOS.  
 2. LOS VALORES CATASTRALES POR METRO CUADRADO APLICABLES A LOS TERRENOS COMPRENDIDOS EN EL AREA DE CADA ZONA SE INDICAN EN EL RECLAMADO QUE APARECE.  
 3. LOS VALORES ANOTADOS POR CALLE SE APLICARAN DIRECTO A LOS PRECIOS CON FRETE A LOS MISMOS.

H. CONGRESO DEL ESTADO DE SONORA  
 TABLA DE VALORES UNITARIOS DE SUELO  
 MUNICIPIO: CABORCA, SONORA  
 POBLACION: CUE VICENTE GUERRERO, Region Catastral: 39  
 ESTADO DE SONORA ESCALA: 3000 AÑO 2008

SECRETARIO: [Signature] DIP. SECRETARIO: [Signature]